

RESIDENCE

CAMONTARO

Appartamento A2

Sulzano
Lago d'Iseo
Brescia

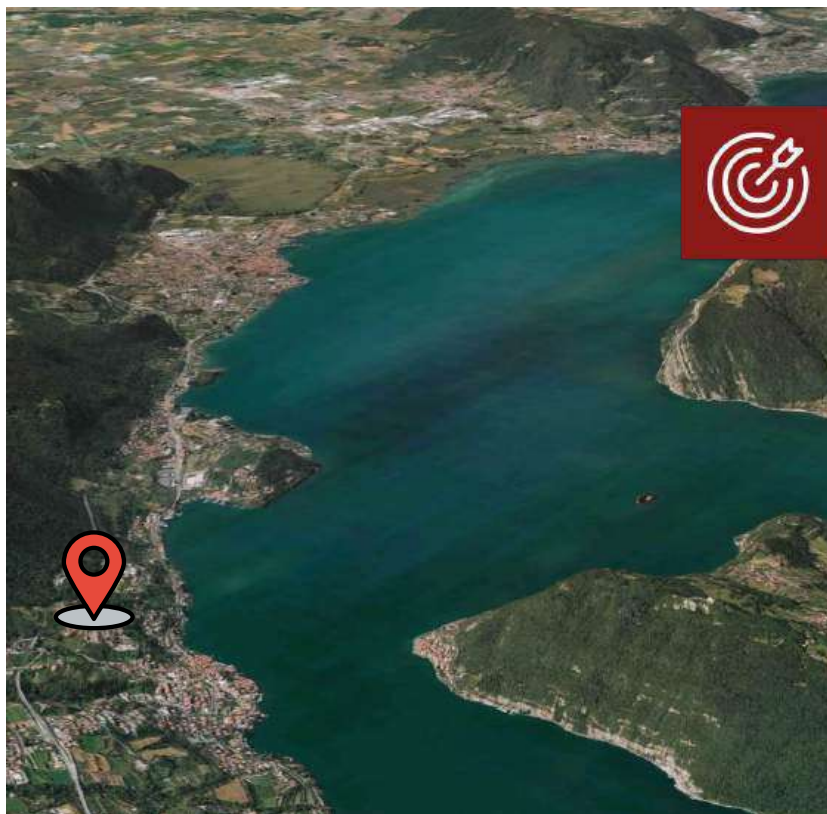

Sulzano

Affacciato sul Lago d'Isèo, gode di una posizione soleggiata e panoramica, offrendo splendidi tramonti e un'atmosfera rilassante con vista su Monte Isola.

Vista Lago

Esclusiva nuova realizzazione immobiliare con splendida vista sul Lago d'Iseo, situata in un tranquillo contesto residenziale



A background graphic showing a portion of an energy efficiency scale with colored segments in green, yellow, orange, and red. The scale is oriented diagonally from the top-left towards the bottom-right.

CLASSE ENERGETICA A4

Consumi ridotti ed alta efficienza grazie a un isolamento avanzato e a fonti rinnovabili, per un comfort sostenibile.



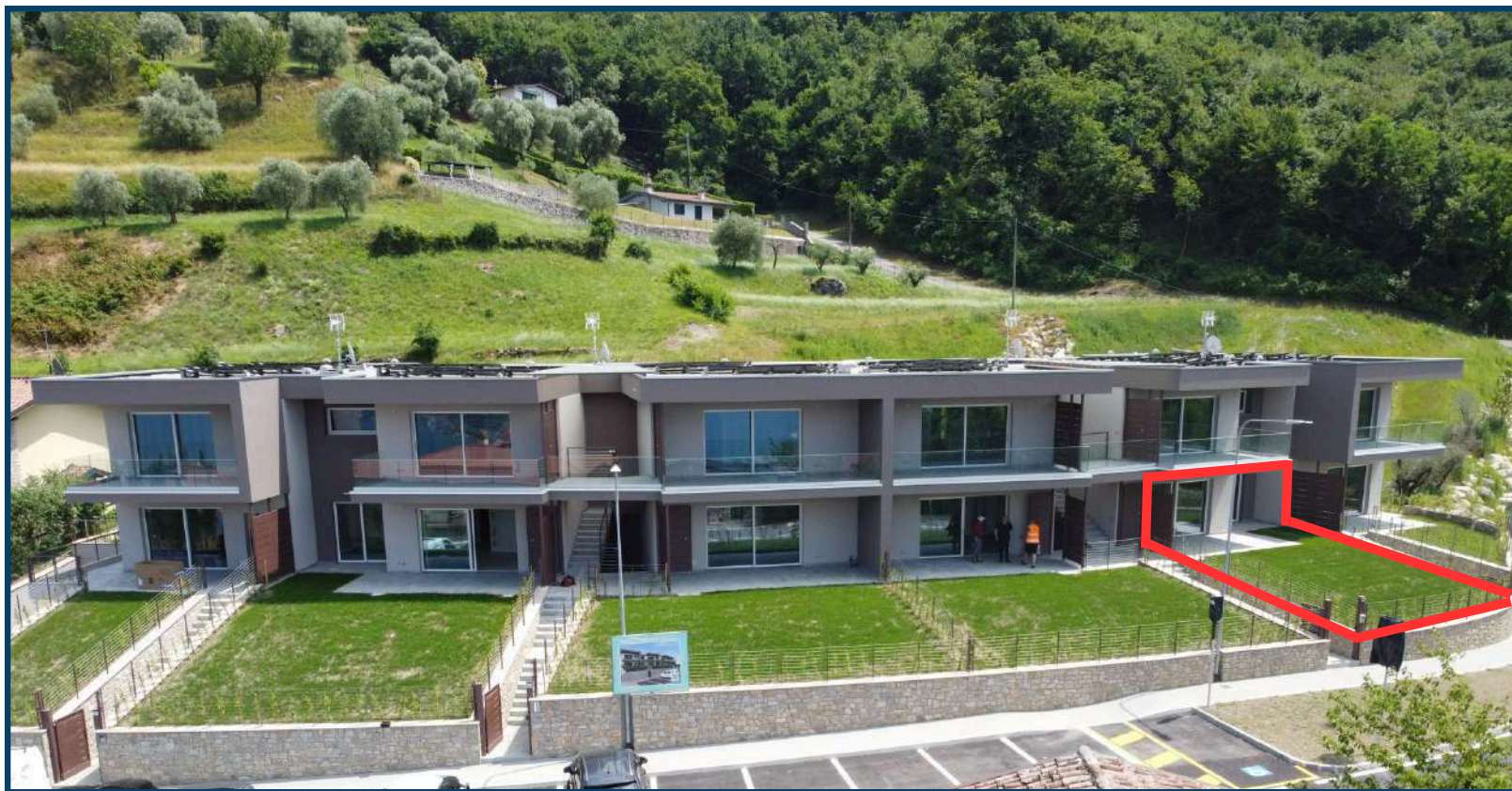



82,5 mq
appartamento con
Giardino privato e
portico, soggiorno
vista lago, 2 camere
da letto, 2 bagni e
garage doppio.
Dotato di
riscaldamento a
pavimento e aria
condizionata.

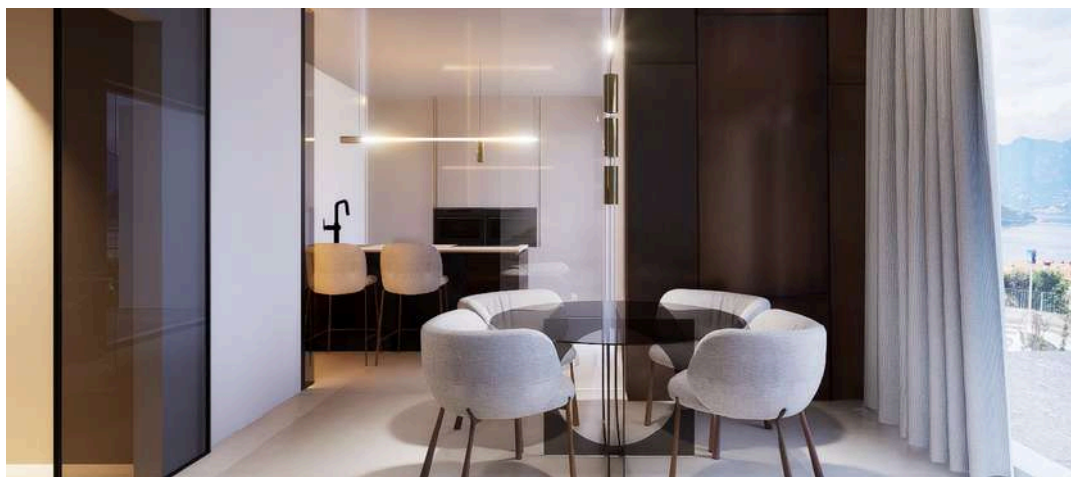

La pavimentazione delle zone giorno è realizzata con piastrelle in ceramica scelte tra quelle selezionate dalla D.L.

I pavimenti e i rivestimenti dei bagni sono in ceramica, con altezza di 120 cm e 240 cm nella zona doccia, sempre tra le opzioni previste dalla D.L.





Le misure sono da considerarsi puramente indicative, per una maggior precisione verificarle in cantiere.

PIANO INTERRATO - scala 1:100



PIANTA PIANO INTERRATO

PIANO TERRA - scala 1:100



PIANTA PIANO TERRA

" Residence Camontaro "

Sito: Sulzano (BS) via Camontaro, 56

Unità immobiliare: **A2**
AS-BUILT

Committente :

Immobiliare Valeriana Iseo srl

Sede di riferimento:
Capriolo - (BS) - 25031
Via Faletti 15/17

Telefono : 0307460743

E-mail : amministrazione@giupponicostruzioni.it

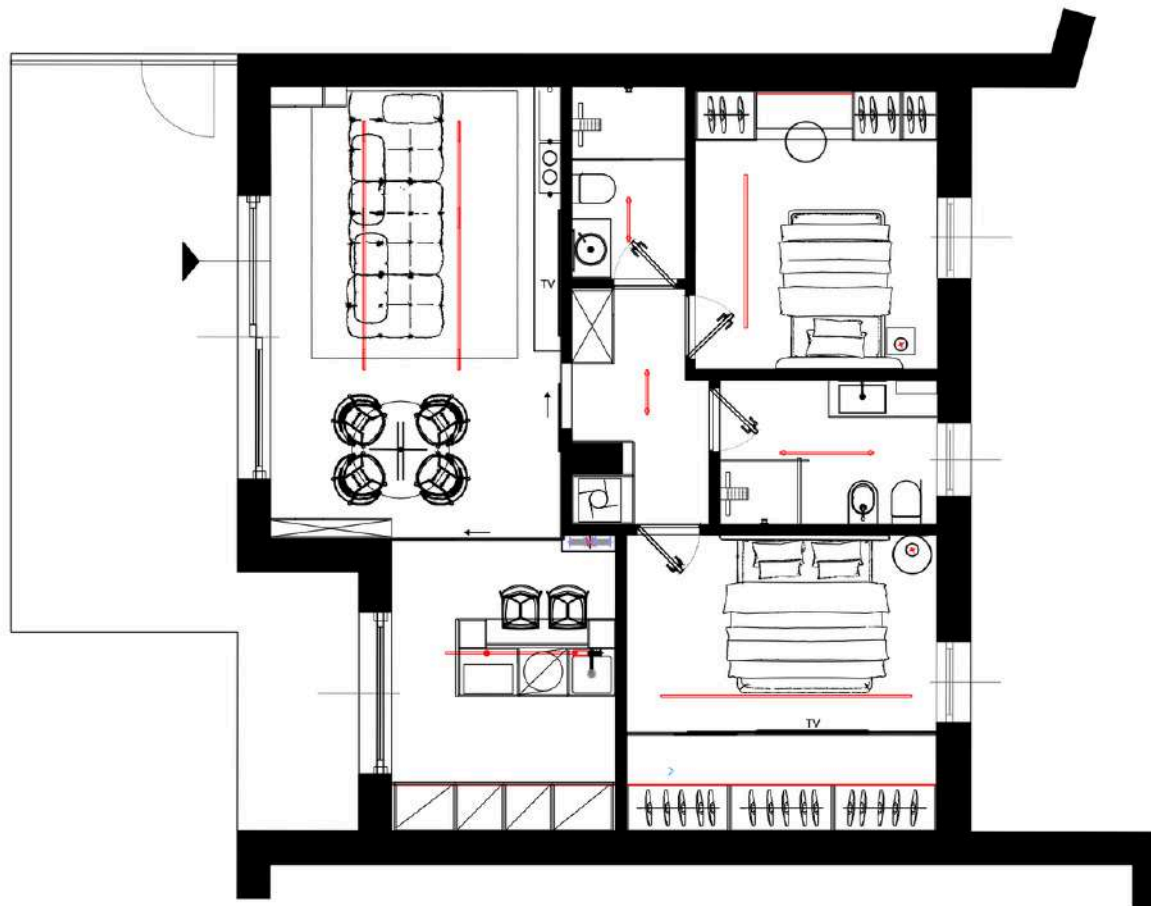

A2 - Residence CAMONTARO - SULZANO



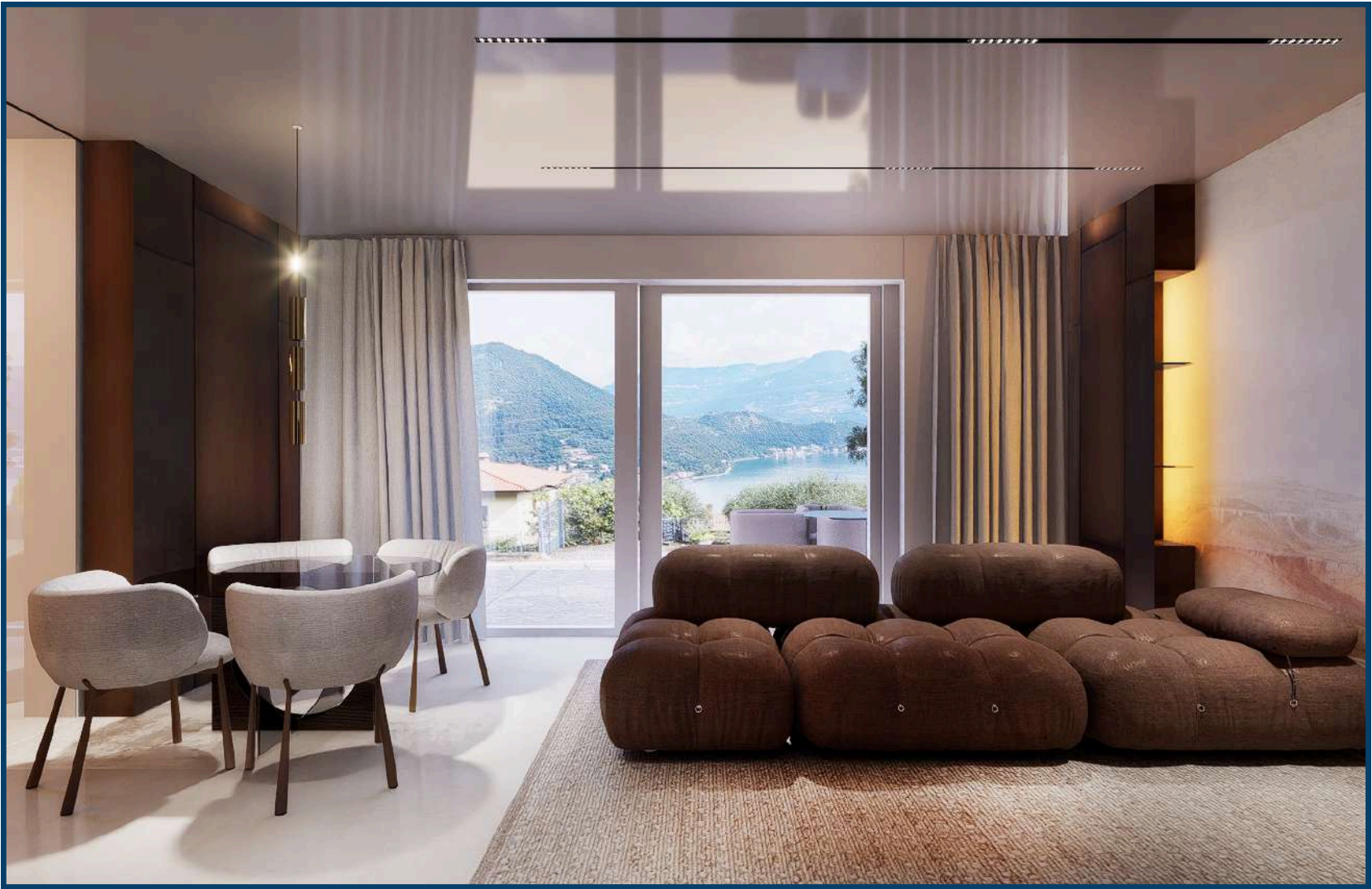

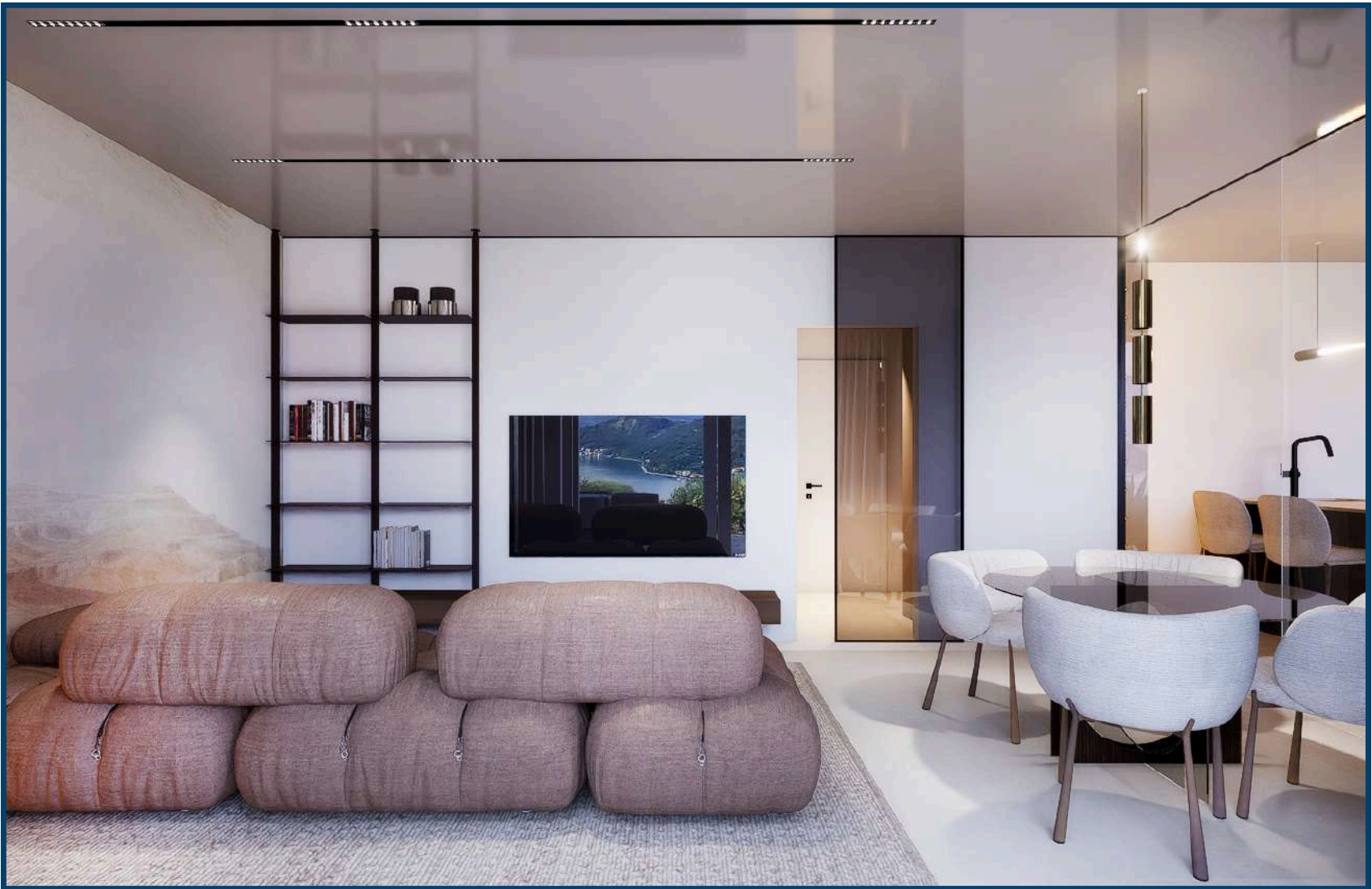

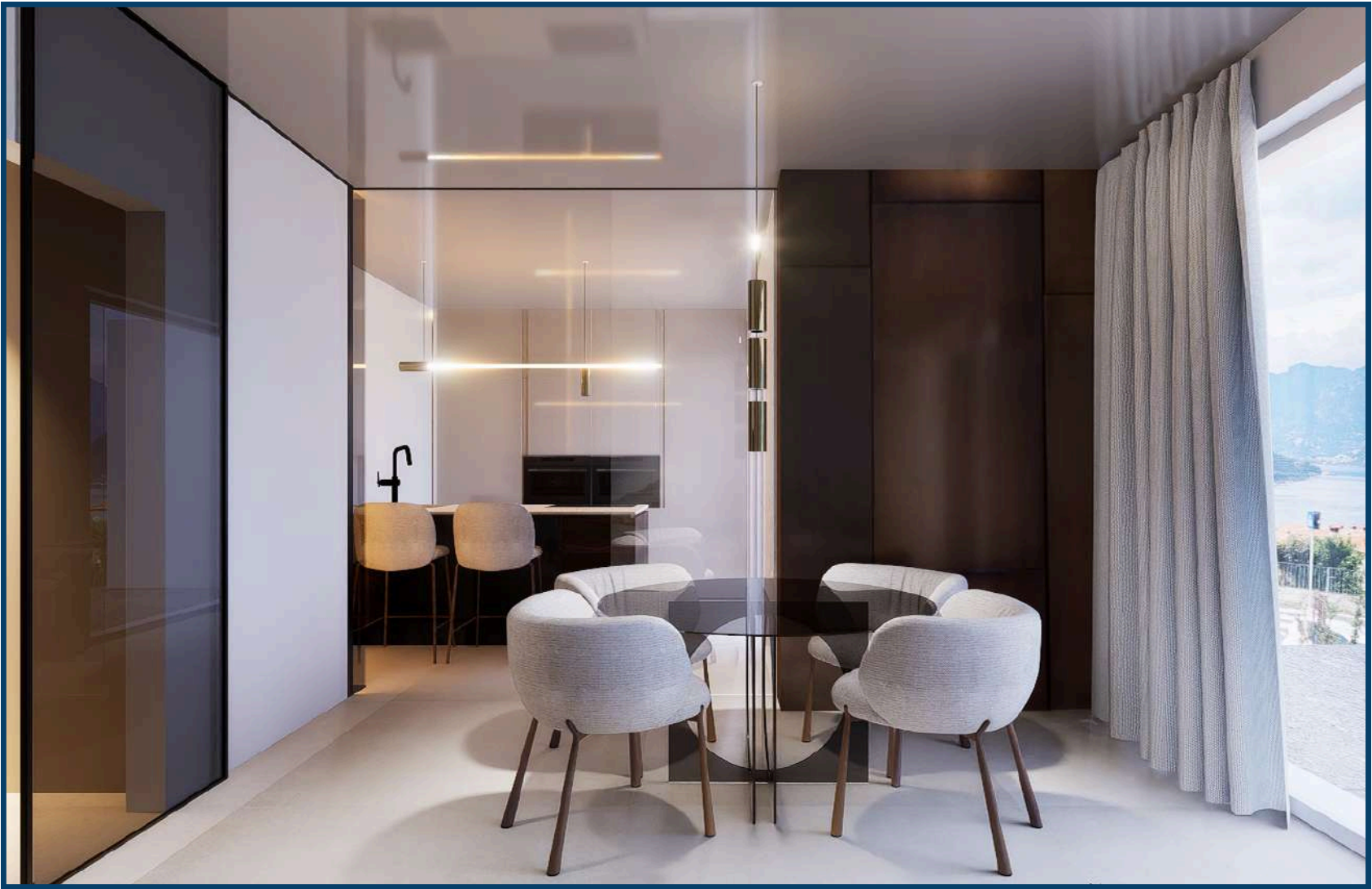

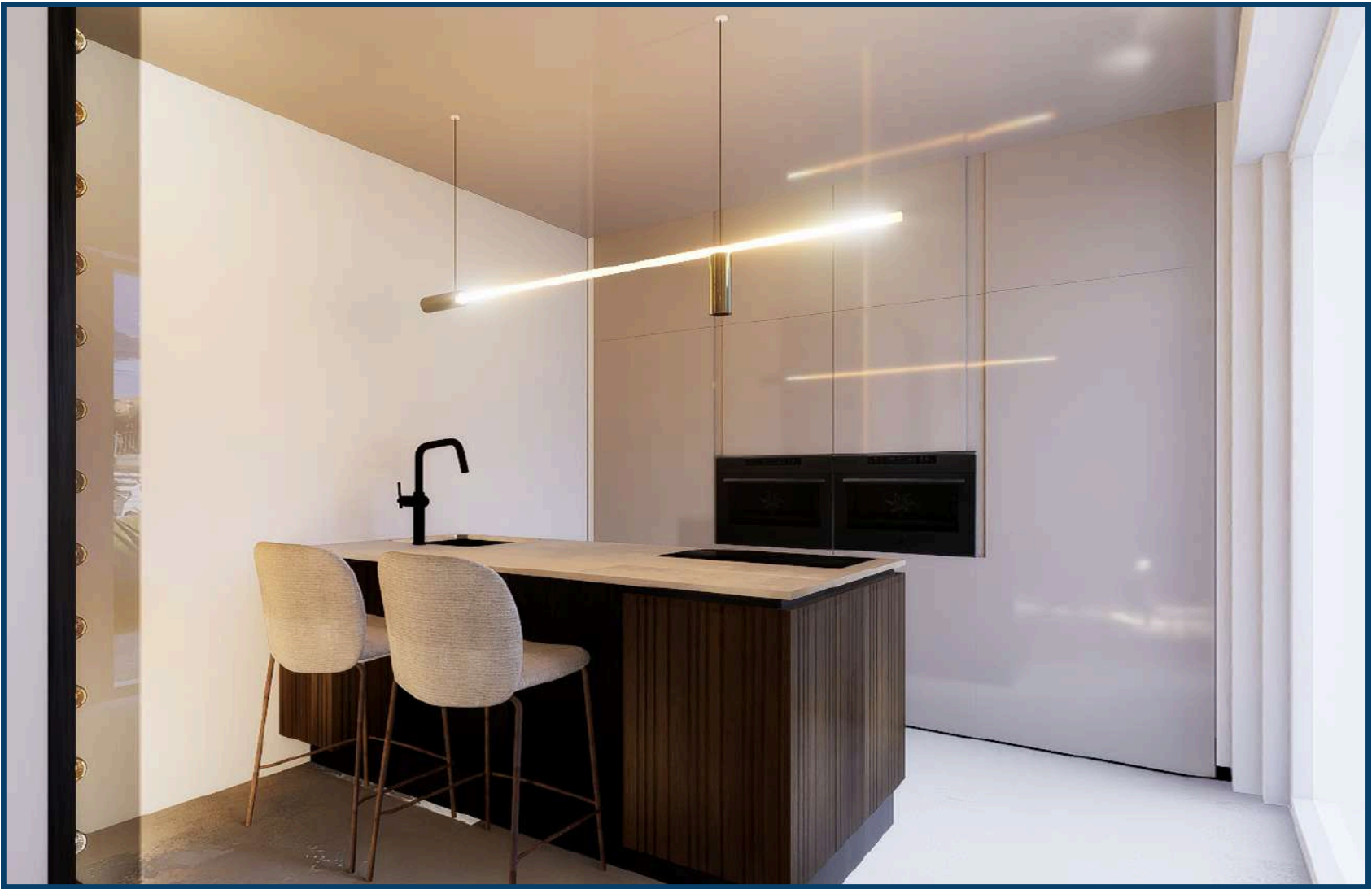

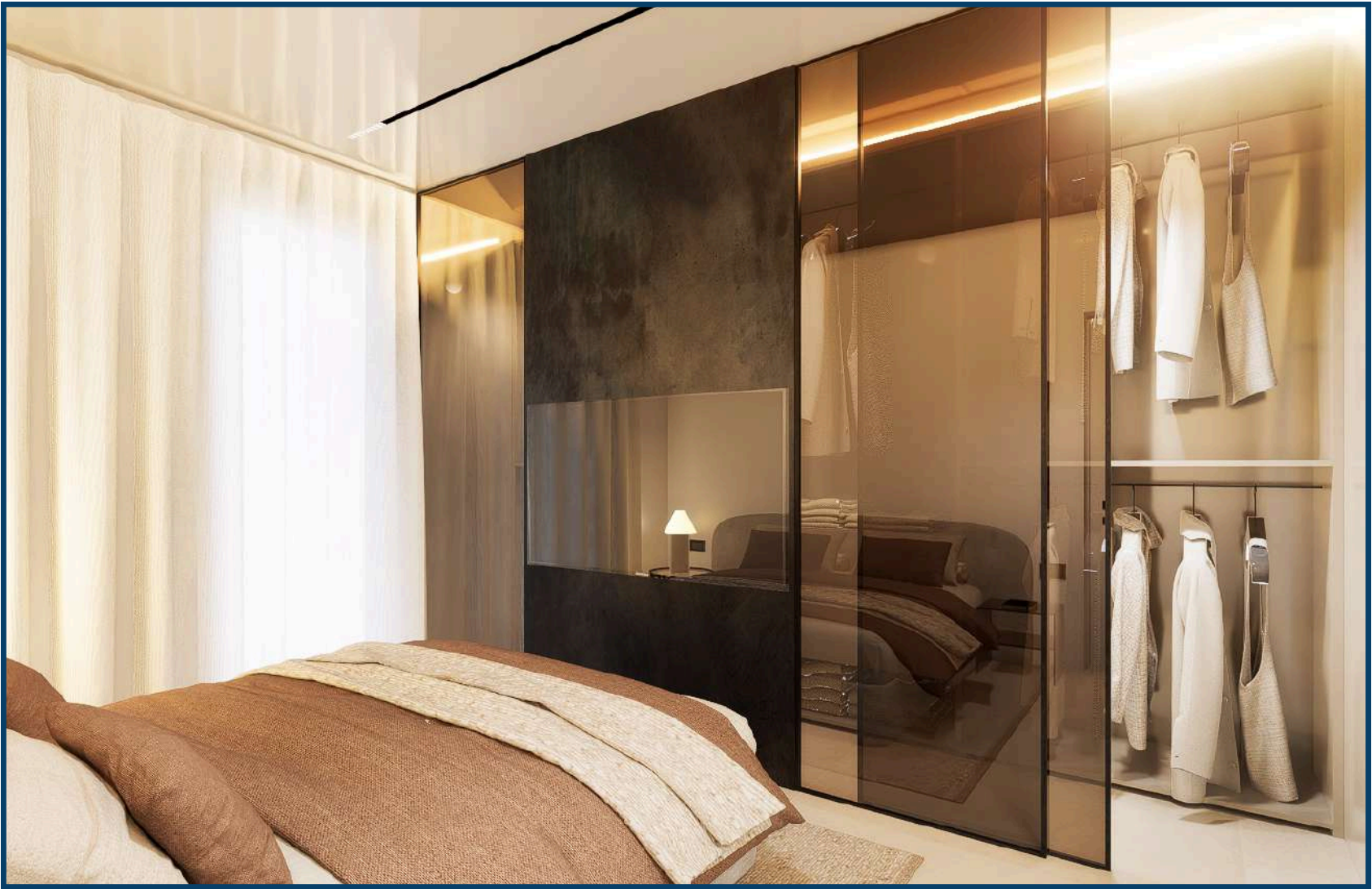

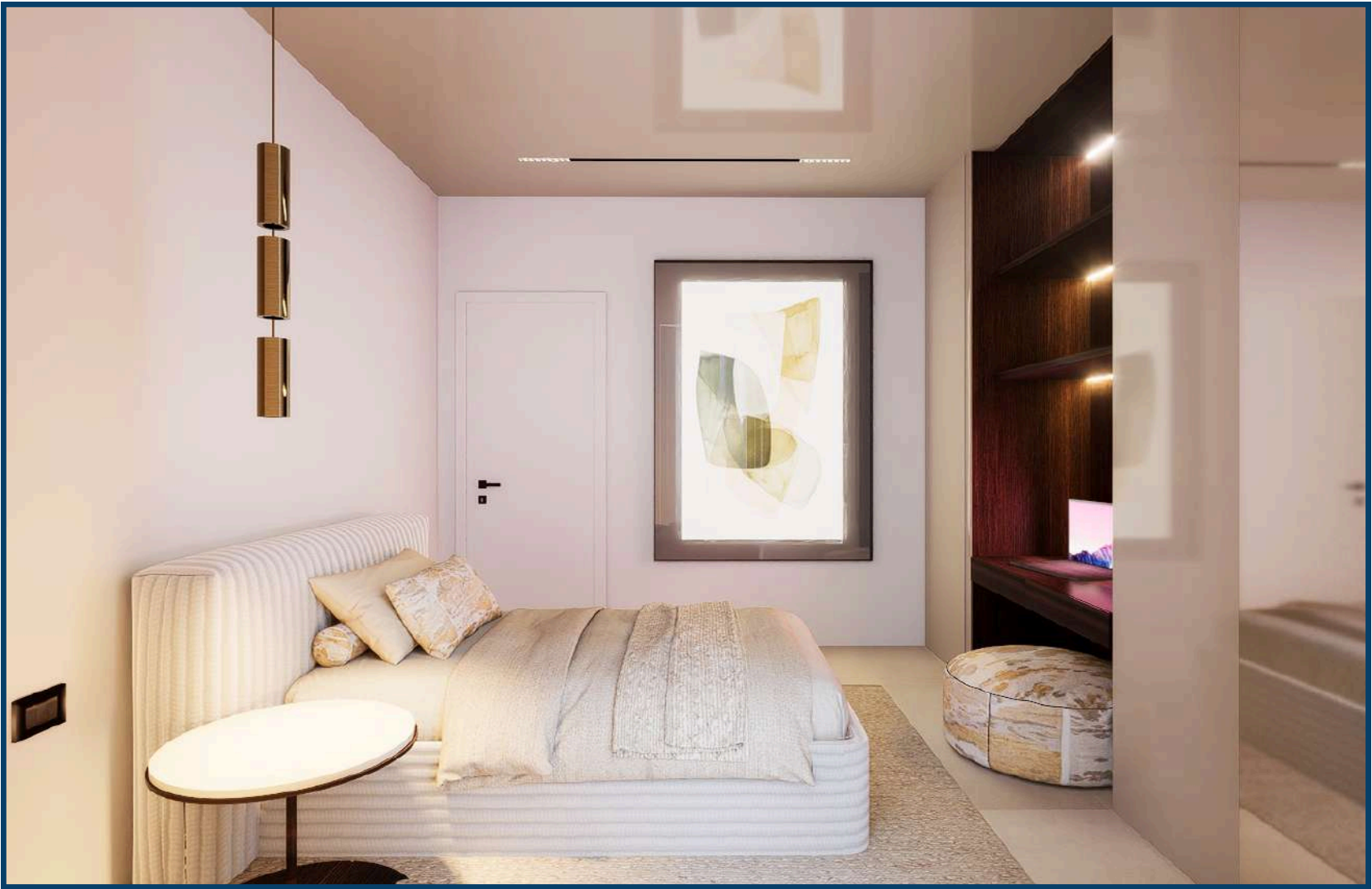

Dettaglio Superfici

Appartamento **82,50 mq**

Giardino - Area esterna **164 mq**

Portico **17,90 mq**

Autorimessa **49,10 mq**
