

**Agenzia del Territorio
CATASTO FABBRICATI**
ufficio provinciale di
Reggio Emilia

Dichiarazione protocollo n. 000208490 del 31/10/2003
Planimetria di u.i.u. in Comune di Vetto
Frazione Gruppo
civ. 5

Identificativi Catastali:
Sezione:
Foglio: 47
Particella: 208
Subalterno: 1

Compilata da:
Venturi Viviana
Iscritto all'albo:
Geometri
Prov. Reggio Emilia N. 1968

Scheda n. 1
Scala 1: 200

Ultima planimetria in atti

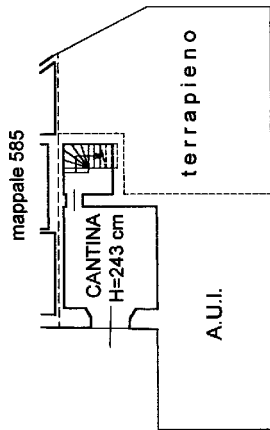

PIANO SEMINTERRATO

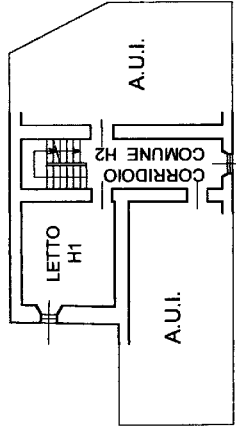

PIANO PRIMO H1= 253 cm
H2= 210 cm

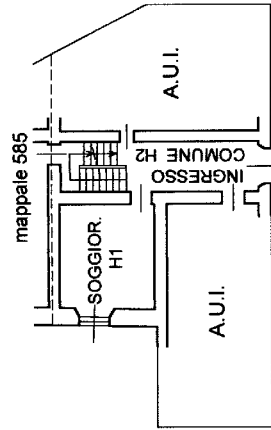

PIANO TERRA H1= 245 cm
H2= 250 cm

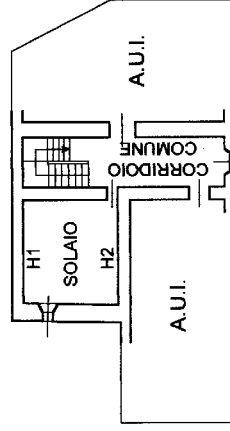

PIANO SECONDO H1= 40 cm in gronda
H2= 150 cm in colmo



**Agenzia del Territorio
CATASTO FABBRICATI
Ufficio Provinciale di
Reggio Emilia**

Dichiarazione protocollo n. 000208475 del 31/10/2003

Planimetria di u.i.u. in Comune di Vetto

Frazione Groppo

civ. 5

Identificativi Catastali:

Sezione:

Foglio: 47

Particella: 585

Subalterno:

Compilata da:

Venturi Viviana

Iscritto all'albo:

Geometri

Prov. Reggio Emilia

N. 1968

Scheda n. 1

Scala 1:200

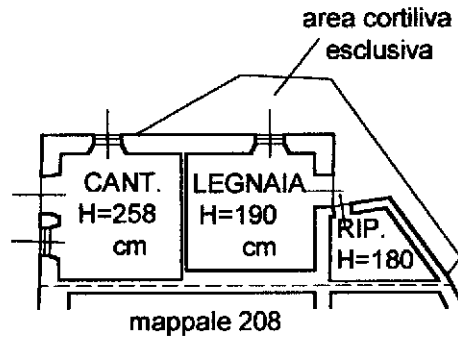

PIANO TERRA

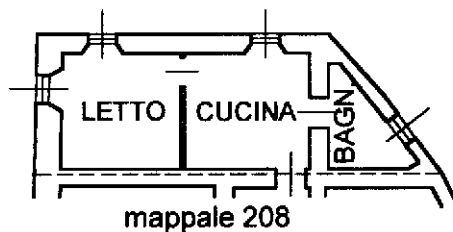

PIANO PRIMO H= 240 cm



Ultima planimetria in atti