

**Agenzia delle Entrate
CATASTO FABBRICATI
Ufficio Provinciale di
Torino**

Dichiarazione protocollo n. TO0101128 del 31/05/2021

Comune di Torino

Via Della Consolata

civ. 5

Identificativi Catastali:

Sezione:

Foglio: 1219

Particella: 24

Subalterno: 46

Compilata da:

Gron Sergio

Iscritto all'albo:

Geometri

Prov. Torino

N. 5704

Planimetria

Scheda n. 1

Scala 1:200

PIANTA PIANO QUINTO (6 ft)
H min 2,90 mt H min 2.5 mt

Via San Domenico

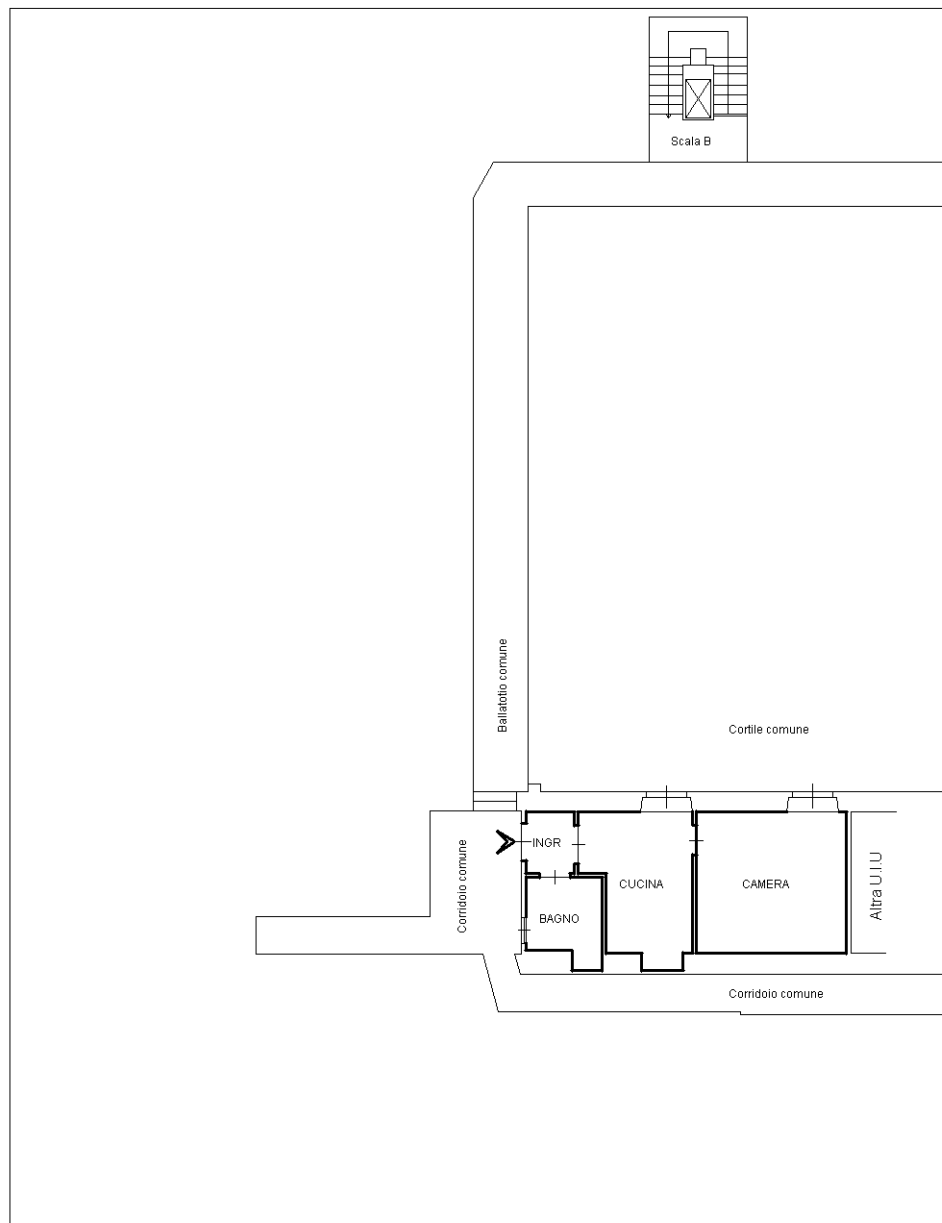

Via Della Consolata

Catasto dei Fabbricati - Situazione al 05/08/2021 - Comune di TORINO (L219) - < Foglio: 1219 - Particella: 24 - Subalterno: 46 >
VIA DELLA CONSOLATA n. 5 piano: 5;

Ultima planimetria in atti

