

**Agenzia del Territorio
CATASTO FABBRICATI
Ufficio Provinciale di
Messina**

Dichiarazione protocollo n. ME0039641 del 17/02/2005	
Planimetria di u.i.u. in Comune di Messina	
Via Minissale Alta Complesso Valleverde	civ. SN
Identificativi Catastali:	Compilata da: Costa Giuseppe Maurizio
Sezione:	Iscritto all'albo: Periti Edili
Foglio: 141	Prov. Messina
Particella: 1024	N. 642
Subalterno: 18	

Scheda n. 1 Scala 1:200

PIANO QUINTO
(h=cm270)

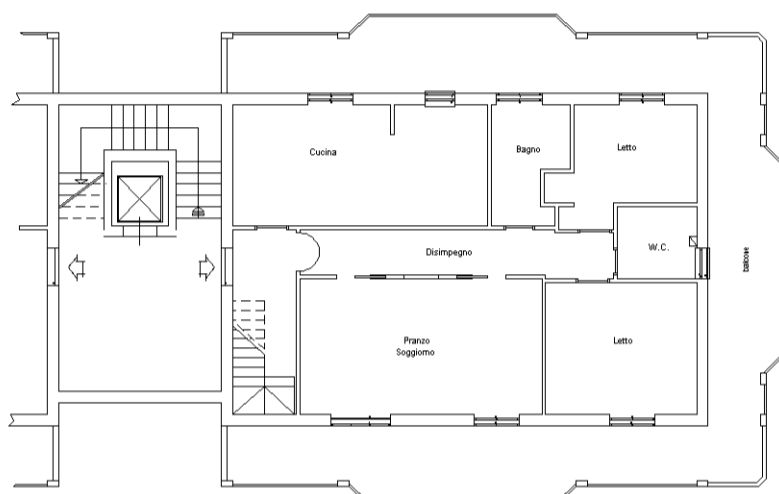

PIANO SESTO
(hmedia=cm175)

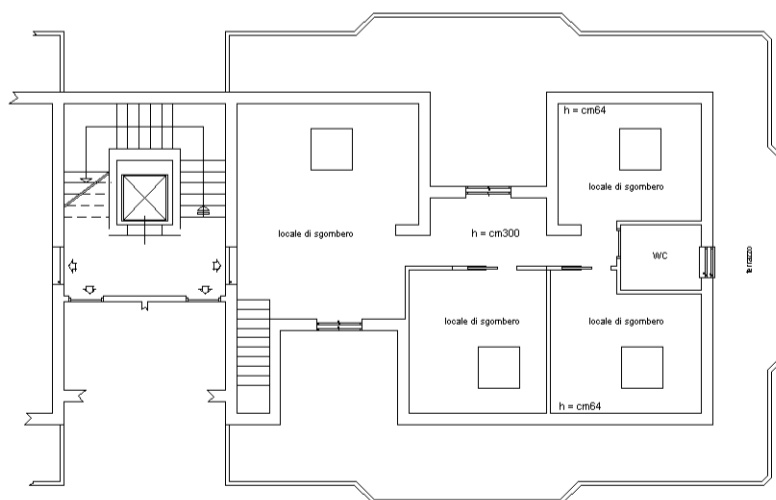

manu 01

Catasto dei Fabbricati - Situazione al 17/10/2025 - Comune di MESSINA(F158) - < Foglio 141 - Particella 1024 - Subalterno 18 >
VICO MINISSALE ALTO n. SN Piano 5-6