

Catasto dei Fabbricati - Situazione al 21/09/2016 - Comune di COSENZA (D086) - < Foglio: 13 - Particella: 394 - Subalterno: 156 >  
VIA FRANCESCO ACRÌ n. 1/F n. 1/G piano: 1;

**Agenzia delle Entrate**  
**CATASTO FABBRICATI**  
Ufficio provinciale di  
COSENZA

Scheda n. 100 Scala 1:200

Dichiarazione protocollo n. CS0134599 del 20/09/2016  
Planimetria di n. i.u. in Comune di Cosenza  
Via Acri

civ. 1/k-1/s

Identificativi Catastali:  
Sezione: 13  
Foglio: 13  
Particella: 394  
Subalterno: 156

Compilata da:  
Sicilia Pianfrancesco  
Iscritto all'albo:  
Ingegneri  
Prov. Cosenza  
N. 5833

### PIANO TERRA

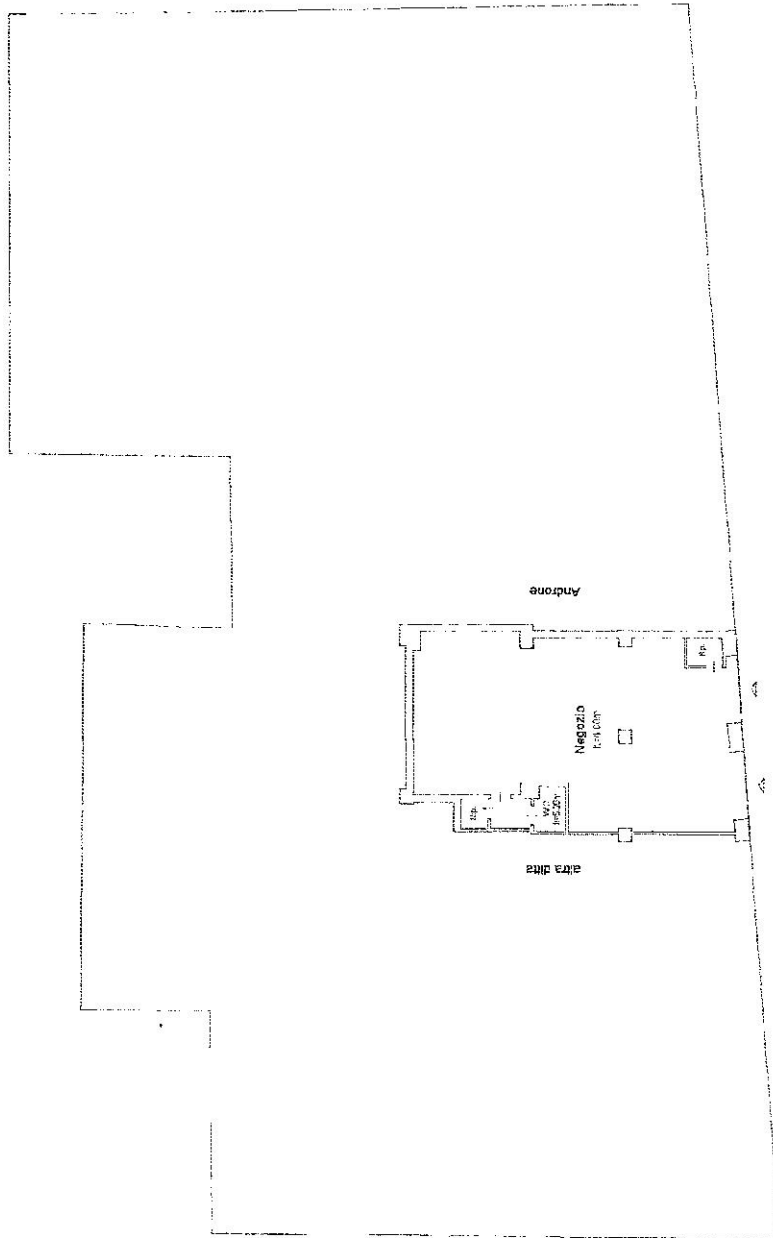

10 metri



Ultima planimetria in atti

Data: 21/09/2016 - n. T34521 - Richiedente: SCLPFR84E24D086D

Totale schede: 1 Formato di acquisizione: A3(297x420) - Formato stampa richiesto: A4(210x297)