

Lire 100
36



MINISTERO DELLE FINANZE
DIREZIONE GENERALE DEL CATASTO E DEI SERVIZI TECNICI ERARIALI
NUOVO CATASTO EDILIZIO URBANO
(R. DECRETO-LEGGE 15 APRILE 1976, N. 457)

MODULARIO
F. - GI. S. T. - 300

Planimetria dell'immobile situato nel Comune di **CERVIA** Via **RAGAZZENA 65**

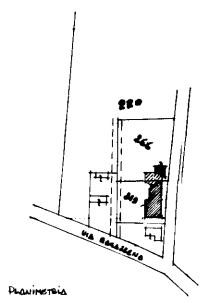
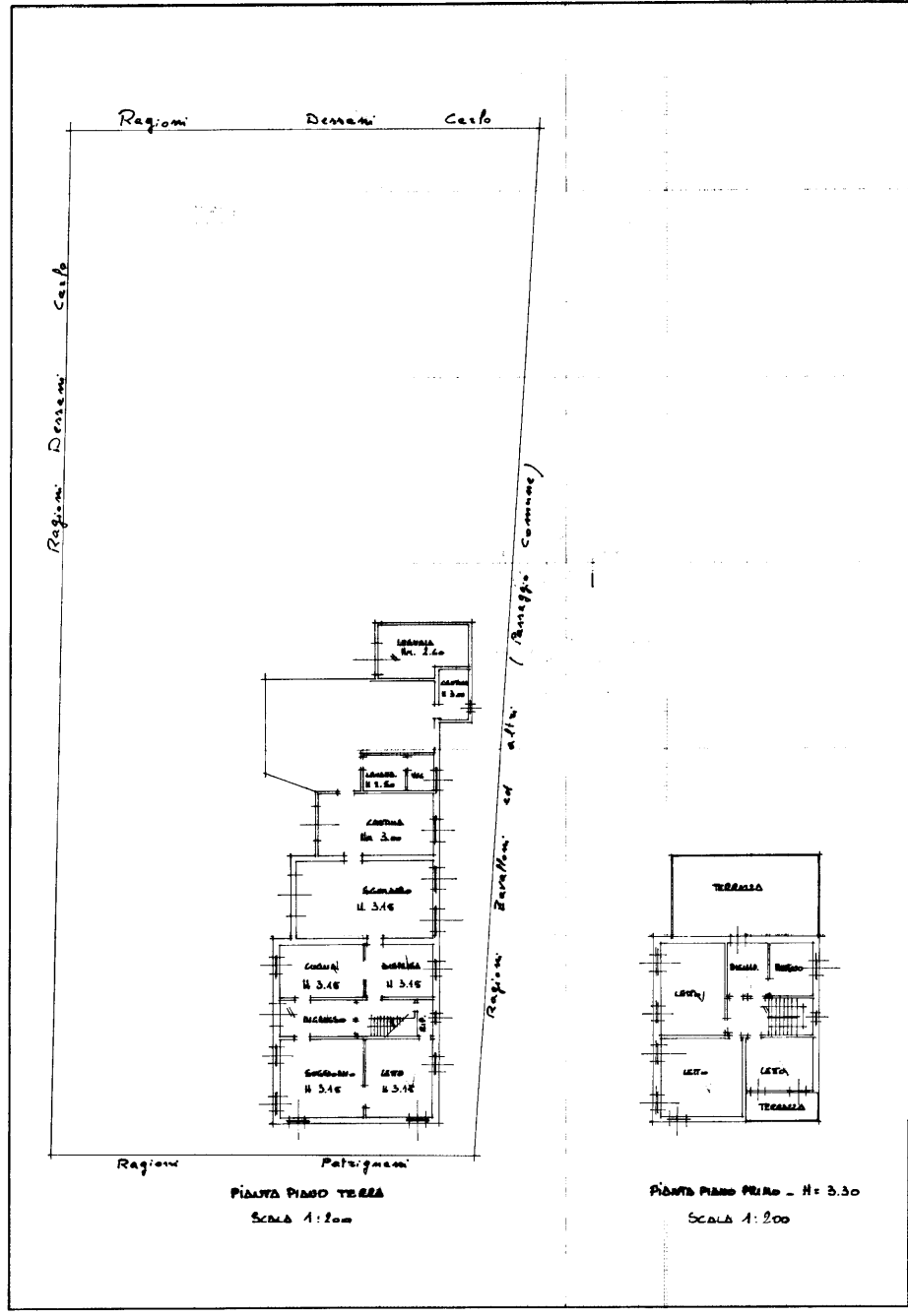

COMUNE DI CERVIA
Foglio
MAPPALE
PUBBLICITÀ

ORIENTAMENTO
SCALA DI 1: 2000

SPAZIO RISERVATO PER LE ANNOTAZIONI D'UFFICIO

DATA [REDACTED]
 PROT. N° [REDACTED]

Compilata dal **GEOMETRA** [REDACTED] del [REDACTED]

Ultima planimetria in atti

Data presentazione: 12/11/1982 - Data: 29/08/2025 - n. T2435 - Richiedente:
Totale schede: 1 - Formato di acquisizione: A2(420x594) - Formato stampa richiesto: A4(210x297)