

**Agenzia del Territorio
CATASTO FABBRICATI
Ufficio Provinciale di
Bologna**

Dichiarazione protocollo n. BO0124666 del 13/05/2009

Planimetria di u.i.u. in Comune di Malalbergo

Via Lavinia Fontana

civ. 12

Identificativi Catastali:

Sezione:

Foglio: 2

Particella: 385

Subalterno: 18

Compilata da:

Scheda n. 1

Scala 1:200

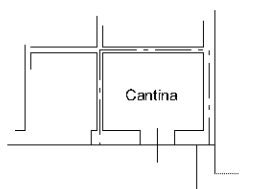

PIANO TERRA H = mt.2.70

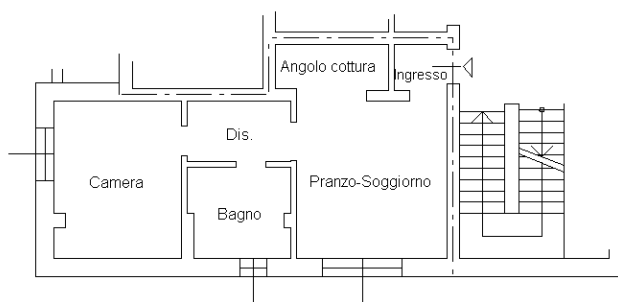

PIANO PRIMO H = mt.2.70

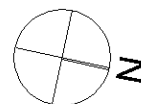

Ultima planimetria in atti

Data: 16/06/2025 - n. T71339 - Richiedente: SCHBGT59R46F132Y

Totale schede: 1 - Formato di acquisizione: A4(210x297) - Formato stampa richiesto: A4(210x297)

**Agenzia del Territorio
CATASTO FABBRICATI
Ufficio Provinciale di
Bologna**

Dichiarazione protocollo n. BO0124666 del 13/05/2009

Planimetria di u.i.u. in Comune di Malalbergo

Via Lavinia Fontana

civ. 12

Identificativi Catastali:

Sezione:

Foglio: 2

Particella: 385

Subalterno: 6

Compilata da:

Scheda n. 1

Scala 1:100

Posto auto

PIANO TERRA

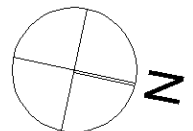

Ultima planimetria in atti

Data: 16/06/2025 - n. T71343 - Richiedente: SCHBGT59R46F132Y

Totale schede: 1 - Formato di acquisizione: A4(210x297) - Formato stampa richiesto: A4(210x297)

Agenzia del Territorio
CATASTO FABBRICATI
Ufficio Provinciale di
Bologna

Dichiarazione protocollo n. BO0124666 del 13/05/2009

Planimetria di u.i.u. in Comune di Malalbergo

Via Lavinia Fontana

civ. 12

Identificativi Catastali:

Compilata da:

Sezione:

Foglio: 2

Particella: 385

Subalterno: 8

Scheda n. 1

Scala 1:100

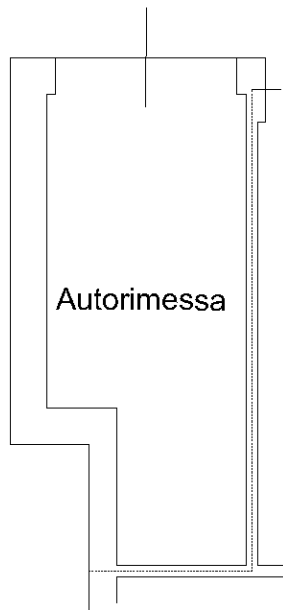

Autorimessa

PIANO TERRA h=mt.2,70

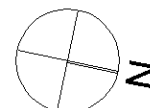

Ultima planimetria in atti

Data: 16/06/2025 - n. T72148 - Richiedente: SCHBGT59R46F132Y

Totale schede: 1 - Formato di acquisizione: A4(210x297) - Formato stampa richiesto: A4(210x297)

