

MOD. AN (CEU)
LIRE
400

MINISTERO DELLE FINANZE
DIREZIONE GENERALE DEL CATASTO E DEI S.S.T.T.E.E.
CATASTO EDILIZIO URBANO (RDL 13-4-1939, n. 652)



MODULARIO
P. 109, rend. 400

Planimetria di u.i.u. in Comune di NETTUNO via DELLE STERLIZIE civ.

PIANO TERZA
NEGOZIO H = m. 3.50

PROP. [REDACTED]

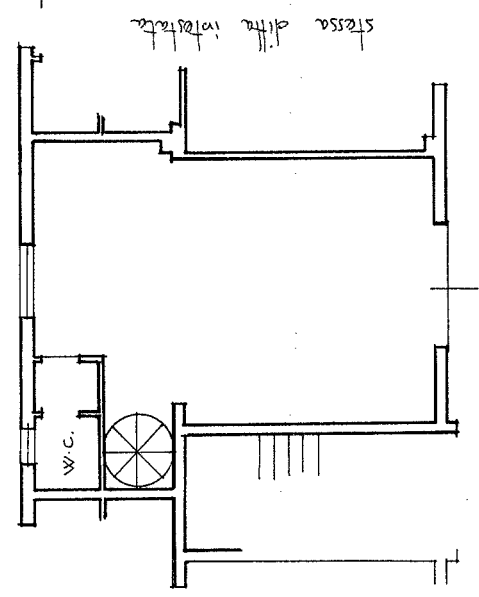

VIA DELLE STERLIZIE

ORIENTAMENTO

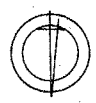

SCALA DI 1:100

RISERVATO ALL'UFFICIO

PIANO INTERATO

PROP. [REDACTED]

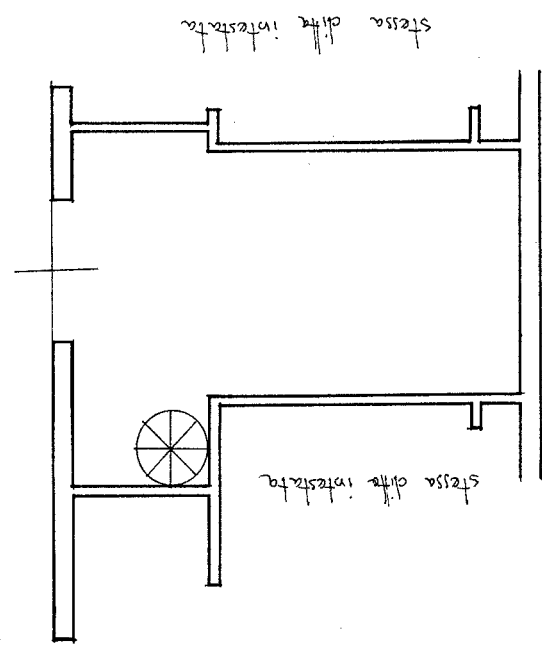

VIA DELLE STERLIZIE

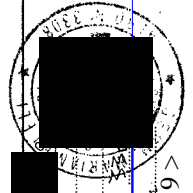

Compilata dal [REDACTED]
Iscritto all'abbo de... della provincia di ROMA
Firma [REDACTED]
n. [REDACTED] sub. 9

Dichiarazione di N.C.
Denuncia di variazione
Identificativi catastali

Catasto dei Fabbricati - Situazione al 14/06/2021 - Comune di NETTUNO (F880) - < Foglio: 27 - Particella: 1640 - Subalterno: 9 >
VIA DELLE STERLIZIE n. SC piano: T. S.I.

Ultima planimetria in atti

MODULARIO
F. rig. rend. 487



MINISTERO DELLE FINANZE
DIREZIONE GENERALE DEL CATASTO E DEI SS.TT.EE.
CATASTO EDILIZIO URBANO (RDL 13-4-1939, n. 652)

MOD. BN (CEU)

LIRE
250

Planimetria di u.i.u. in Comune di NETTUNO via DELLE STERLIZIE civ.

POSTO MACCHINA D

stessa ditta intestata

PROP. [REDACTED]

STESSA DITTA INTESTATA

VIA DELLE STERLIZIE

ORIENTAMENTO

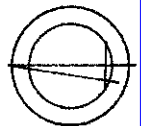

SCALA DI 1:100

Ultima planimetria in atti
Dichiarazione di N.C.
Denuncia di variazione
Data presentazione: 06/05/1991 - Data: 14/06/2021 - n. T124230 - Richiedente: [REDACTED]
Totale schede catastali di acquisizione: n. 4 (di cui 2 D.7.) e formato stampa richiesto: A4 (310x297)
F. 24
n. 1640 sub. 5

Compilata dal GEOM. [REDACTED]
(Titolo, cognome e nome)
della provincia di ROMA
data 10/4/91 Firma [REDACTED]

RISERVATO ALL'UFFICIO

Catasto dei Fabbricati - Situazione al 14/06/2021 - Comune di NETTUNO (F880) - < Foglio: 27 - Particella: 1640 - Subalterno: 5 >
VIA DELLE STERLIZIE n. SC.piano: T.interno: D.

MODULARIO
F. rig. rend. 497



MINISTERO DELLE FINANZE
DIREZIONE GENERALE DEL CATASTO E DEI SS.TT.EE.
CATASTO EDILIZIO URBANO (RDL 13-4-1939, n. 652)

MOD. BN (CEU)

LIRE
250

Planimetria di u.i.u. in Comune di NETTUNO via DELLE STERILIZIE civ.

POSTO MACCHINA E

PROP. [REDACTED]

PROP. [REDACTED]

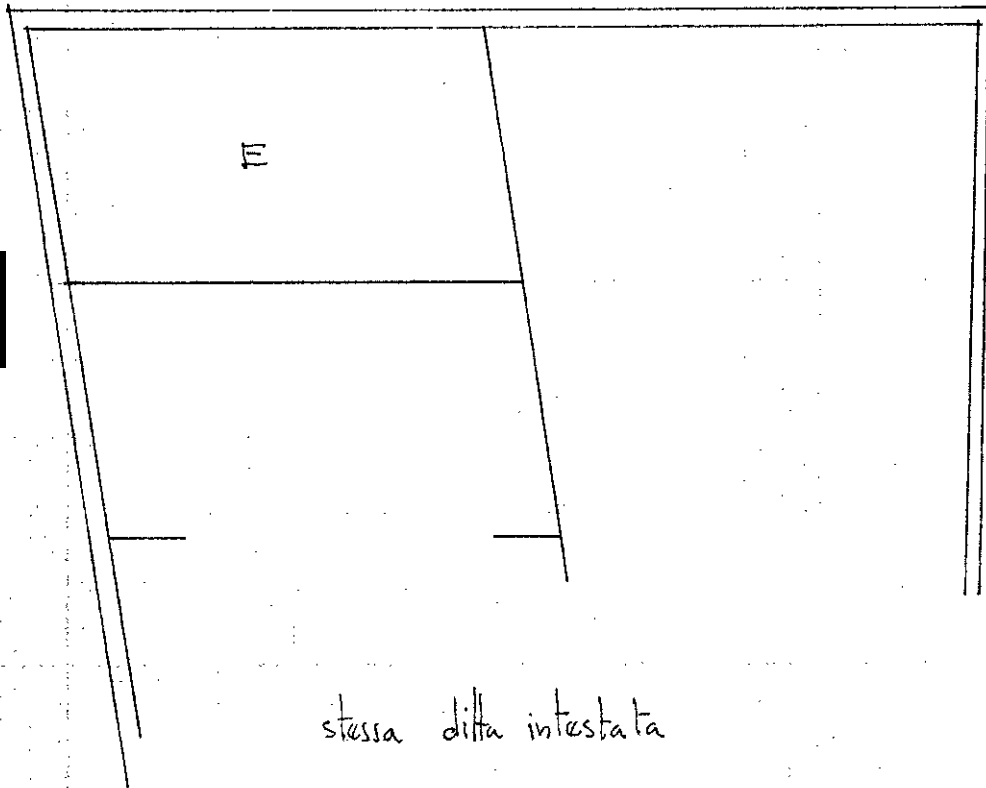

STESSA DITTA INTESTATA

stessa ditta intestata

ORIENTAMENTO

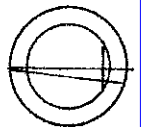

SCALA DI 1:100

Uff. Dichiarazione di N.G.
Denuncia di variazione
Data presentazione: 06/05/1991 - Data: 14/06/2021 - n. T124231 - Richiedente: [REDACTED]
Totale schede identificativi catastali: n. 24 sub. 6

Compilata dal CREOM [REDACTED]
(titolo, cognome e nome)
della provincia di ROMA
data 10/4/191 Firma [REDACTED]

RISERVATO ALL'UFFICIO
Catasto dei Fabbricati - Situazione al 14/06/2021 - Comune di NETTUNO (F880) - < Foglio: 27 - Particella: 1640 - Subalterno: 6 >
MA DELLE STERILIZIE n. SC.piano: T.interno: E.

SC1590

COMUNE DI NETTUNO

Planimetria scala 1 : 2000

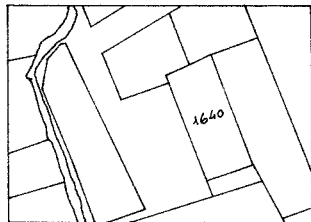

ELABORATO PLANIMETRICO

RIF. TIPO MAPPALE N° 2146 del 23/09/1991

FOGLIO 27 PART. 1640

Scala disegni 1: 500

PIANO TERRENO

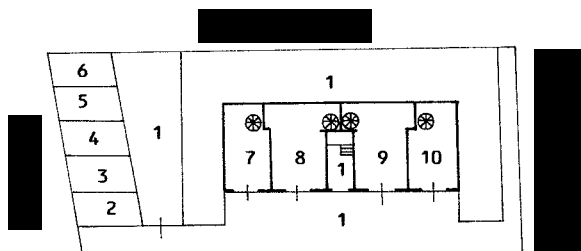

VIA DELLE STERLIZIE

PIANO INTERRATO

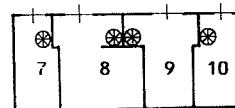

PIANO SECONDO

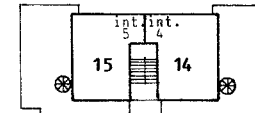

PIANO PRIMO

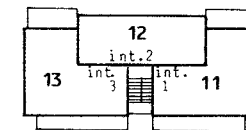

PIANO TERZO
(lastrico solare)

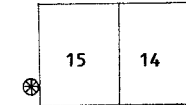

ATTRIBUZIONE		SUBALTERNI	
SUB 1	BENE COMUNE NON CENSIBILE (Ingresso, scale, rampe, area di manovra)		
SUB 2	POSTO MACCHINA A	SUB 11	ABITAZIONE - PIANO PRIMO int. 1
SUB 3	POSTO MACCHINA B	SUB 12	ABITAZIONE - PIANO PRIMO int. 2
SUB 4	POSTO MACCHINA C	SUB 13	ABITAZIONE - PIANO PRIMO int. 3
SUB 5	POSTO MACCHINA D	SUB 14	ABITAZIONE - PIANO SECONDO int. 4 - LASTRICO SOLARE P.TERZO
SUB 6	POSTO MACCHINA E	SUB 15	ABITAZIONE - PIANO SECONDO int. 5 - LASTRICO SOLARE P.TERZO
SUB 7	NEGOZIO P.T. - MAGAZZINO S1		
SUB 8	NEGOZIO P.T. - MAGAZZINO S1		
SUB 9	NEGOZIO P.T. - MAGAZZINO S1		
SUB 10	NEGOZIO P.T. - MAGAZZINO S1		

NETTUNO Li 10/4/91

Il tecnico
geom. [redacted]

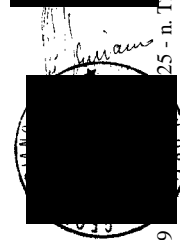

Planimetria non attuale

Data presentazione: 06/05/1991 - n. T289145 - Richiedente: Telematico

Totale schede: 1 - Formato di acquisizione: A3(297x420) - Formatb stampa richiesto: A4(210x297) - Fattore di scala non utilizzabile

Visura per soggetto

Situazione degli atti informatizzati al 14/06/2021

Dati della richiesta	Denominazione: [REDACTED]
Soggetto individuato	Terreni e Fabbricati siti in tutta la provincia di ROMA [REDACTED]

1. Unità Immobiliari site nel Comune di NETTUNO(Codice F880) - Catasto dei Fabbricati

N.	DATI IDENTIFICATIVI				DATI DI CLASSAMENTO							ALTRE INFORMAZIONI	
	Sezione Urbana	Foglio	Particella	Sub	Zona Cens.	Micro Zona	Categoria	Classe	Consistenza	Superficie Catastale	Rendita	Indirizzo Dati derivanti da	Dati ulteriori
1		27	1640	5			C/6	1	20 m ²	Totale: 20 m ²	Euro 95,03 L. 184.000	VIA DELLE STERLIZIE n. SC piano: T interno: D; Variazione del 09/11/2015 - Inserimento in visura dei dati di superficie.	
2		27	1640	6			C/6	1	20 m ²	Totale: 20 m ²	Euro 95,03 L. 184.000	VIA DELLE STERLIZIE n. SC piano: T interno: E; Variazione del 09/11/2015 - Inserimento in visura dei dati di superficie.	
3		27	1640	9			C/1	5	61 m ²	Totale: 75 m ²	Euro 2.095,01 L. 4.056.500	VIA DELLE STERLIZIE n. SC piano: T- S1; Variazione del 09/11/2015 - Inserimento in visura dei dati di superficie.	

Totale: m² 101 Rendita: Euro 2.285,07

Intestazione degli immobili indicati al n. 1

N.	DATI ANAGRAFICI	CODICE FISCALE	DIRITTI E ONERI REALI
1	[REDACTED]	[REDACTED]	(1) Proprietà per 1/1
DATI DERIVANTI DA ISTRUMENTO (ATTO PUBBLICO) del 29/12/2008 protocollo n. RM0513393 Voltura in atti dal 27/04/2009 Repertorio n.: 25198 Rogante: [REDACTED] Sede: GENOVA Registrazione: UR Sede: GENOVA n: 313 del 14/01/2009 VERBALE DI ASSEMBLEA (n. 47072.1/2009)			

Unità immobiliari n. 3

Tributi erariali: Euro 0,90



Ufficio Provinciale di Roma - Territorio
Servizi Catastali

Visura per soggetto

Situazione degli atti informatizzati al 14/06/2021

Data: 14/06/2021 - Ora: 12.03.54

Fine

Visura n.: T174569 Pag: 2

Visura telematica

* Codice Fiscale Validato in Anagrafe Tributaria