

**Agenzia delle Entrate
CATASTO FABBRICATI
Ufficio Provinciale di
Enna**

Dichiarazione protocollo n. EN0013767 del 08/09/2020

Planimetria di u.i.u. in Comune di Agira

Via Rametta

civ. 21

Identificativi Catastali:

Sezione:

Foglio: 24

Particella: 1047

Subalterno: 1

Compilata da:
Giunta Maurizio

Iscritto all'albo:
Geometri

Prov. Enna

N. 975

Scheda n. 1

Scala 1:200

PIANO PRIMO

Allegato "B" all'atto
reg. n. 130
rec. n. 140

PART. 4200

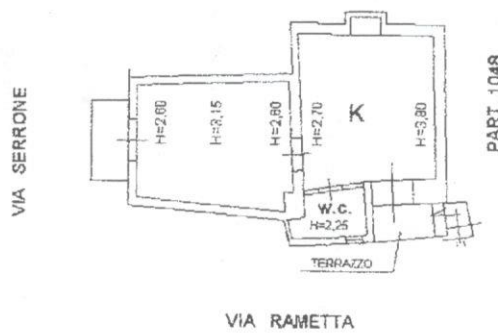

Enrica Vincenzo (in proprio e nella qualità di)
Leanne Papale
Uff. Subalterni Uff. Strada Enna



PIANO TERRA

PART. 4200

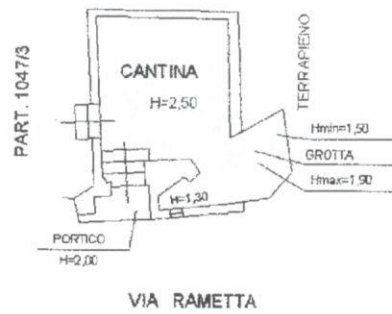

Ultima planimetria in atti

Catasto dei Fabbricati - Situazione al 17/09/2020 - Comune di AGIRA (A070) - < Foglio: 24 - Particella: 1047 - Subalterno: 1 ->
VIA RAMETTA n. 21 piano: T-1;