

**Agenzia del Territorio
CATASTO FABBRICATI
Ufficio Provinciale di
Modena**

Dichiarazione protocollo n. MO0178783 del 14/09/2010

Planimetria di u.i.u. in Comune di Mirandola

Via San Martino Carano

civ.

Identificativi Catastali:

Sezione:

Foglio: 88

Particella: 181

Subalterno:

Compilata da:

Trasmessa all'albo:

Prov. Modena

Scheda n. 1

Scala 1:1000

Piano Terra

Area cortiliva

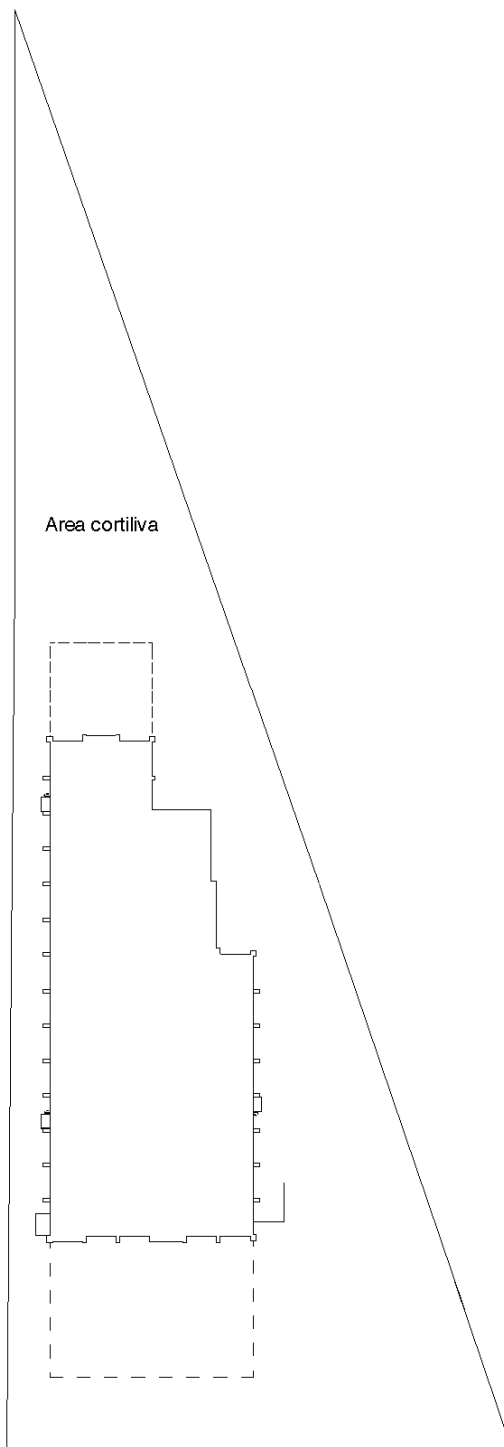

Ultima planimetria in atti



**Agenzia del Territorio
CATASTO FABBRICATI
Ufficio Provinciale di
Modena**

Dichiarazione protocollo n. MO0178783 del 14/09/2010

Planimetria di u.i.u. in Comune di Mirandola

Via San Martino Carano

civ.

Identificativi Catastali:

Sezione:

Foglio: 88

Particella: 181

Subalterno:

Comune di
MIRANDOLA
Foglio 88 - Particella 181 - Subalterno:

Prov. Modena

N. [redacted]

Scheda n. 2

Scala 1:500

Piano Terra

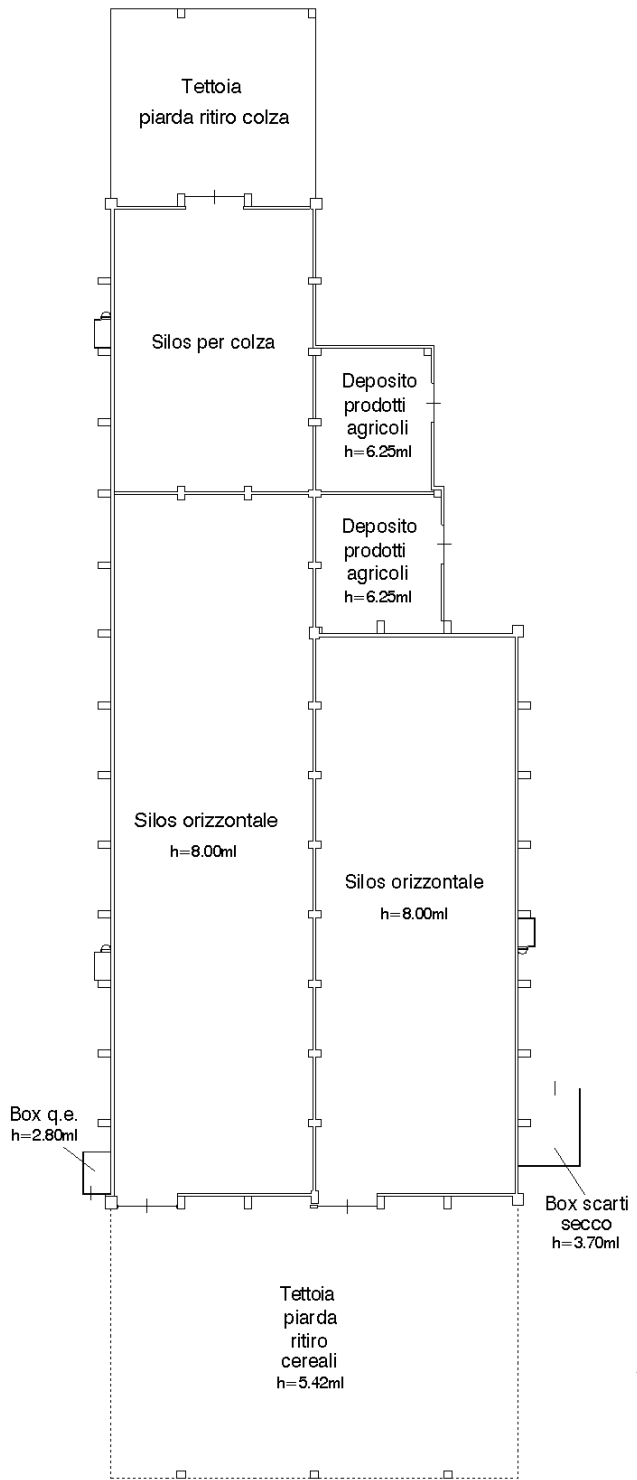

Ultima planimetria in atti



Agenzia delle Entrate
CATASTO FABBRICATI
Ufficio provinciale di
Modena

Dichiarazione protocollo n. MO006662] del 02/08/2018
Planimetria di u.i.u. in Comune di Mirandola
Via San Martino Carano
civ. 64

Identificativi Catastali:
Sezione: 88
Foglio: 38
Particella: 38
Subalterno: 7

Comilata da:
[redacted] all'albo:
[redacted]
Prov. Mantova

n.1
Scala 1: 1000

PIANO TERRA

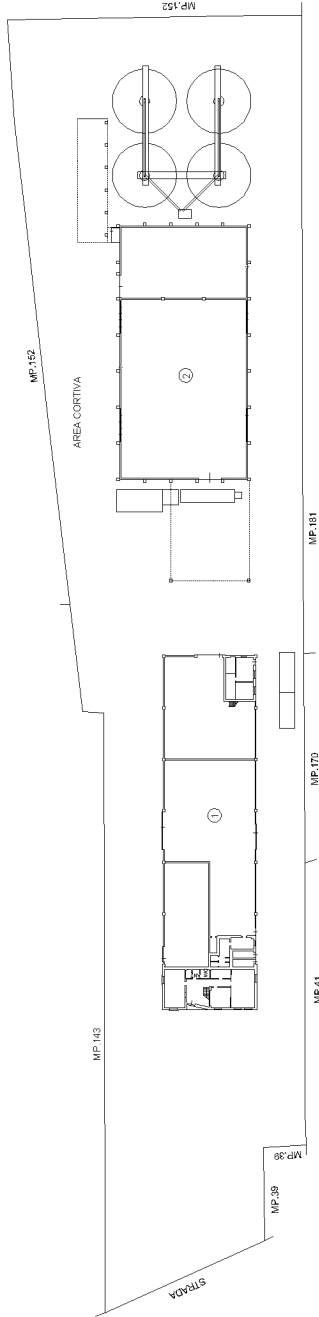

PIANO PRIMO

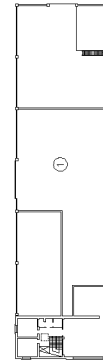

plan 01

**Agenzia delle Entrate
CATASTO FABBRICATI
Ufficio Provinciale di
Modena**

Dichiarazione protocollo n. MO0066621 del 02/08/2018

Planimetria di u.i.u. in Comune di Mirandola

Via San Martino Carano

civ. 64

Identificativi Catastali:

Sezione:
Foglio: 88
Particella: 38
Subalterno: 7

Completata da:

Iscritta all'albo:

Prov. Mantova

Scheda n. 2

Scala 1:500

PIANO TERRA

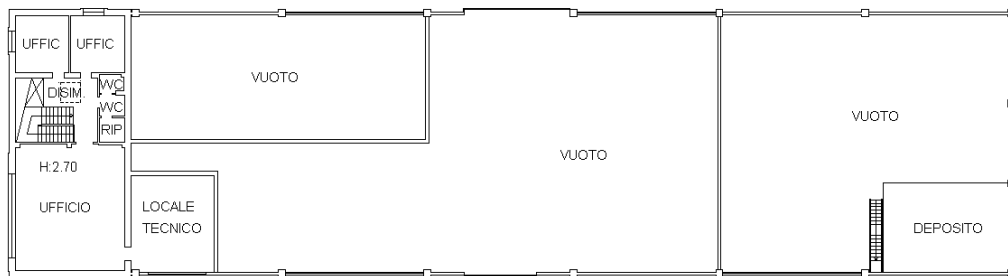
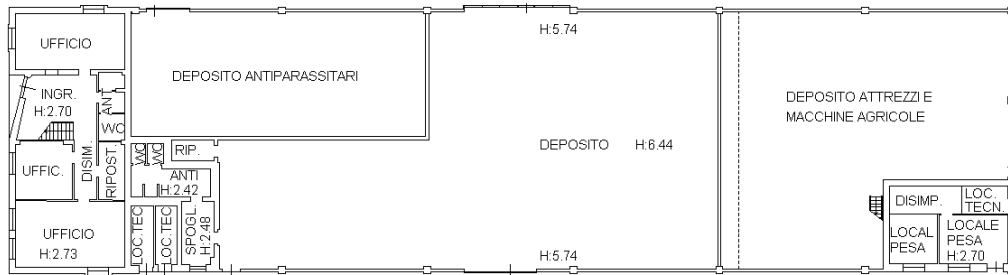

PIANO PRIMO

Ultima planimetria in atti



Agenzia delle Entrate
CATASTO FABBRICATI
Ufficio Provinciale di
Modena

Dichiarazione protocollo n. MO0066621 del 02/08/2018

Planimetria di u.i.u. in Comune di Mirandola

Via San Martino Carano

civ. 64

Identificativi Catastali:

Sezione:

Foglio: 88

Particella: 38

Subalterno: 7

Compilata da:

Iscritto all'albo:

Prov. Mantova

Scheda n. 3

Scala 1:500

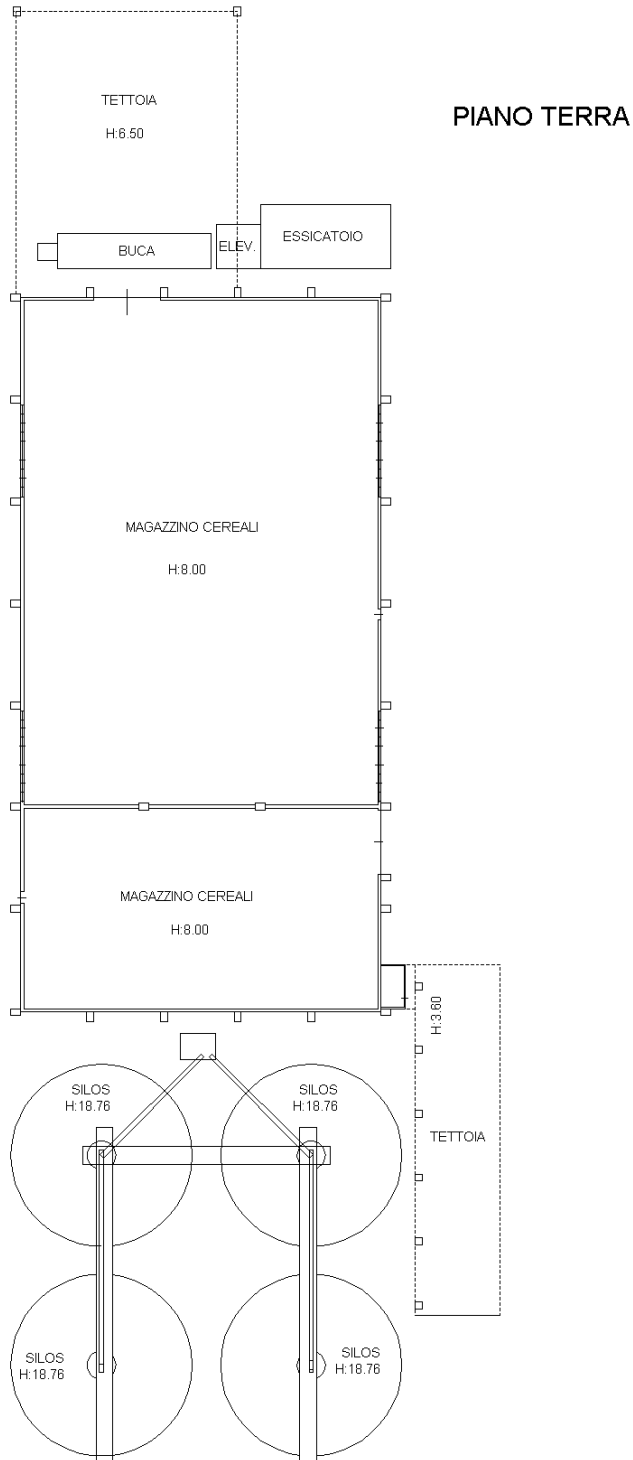

Ultima planimetria in atti