

**Agenzia delle Entrate
CATASTO FABBRICATI
Ufficio Provinciale di
Palermo**

Dichiarazione protocollo n. PA0046434 del 14/04/2022

Comune di Palermo

Via Scopari

civ. 15

Identificativi Catastali:

Sezione:

Foglio: 133

Particella: 167

Subalterno: 10

Compilata da:

Ciralli Roberto

Iscritto all'albo:
Architetti

Prov. Palermo

N. 03841

Planimetria

Scheda n. 1

Scala 1:200

Piano terzo
H.286

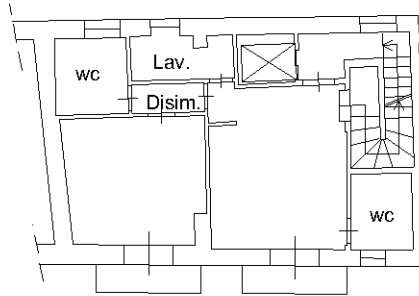

Altra U.I.

VIA SCOPARI

Piano quarto

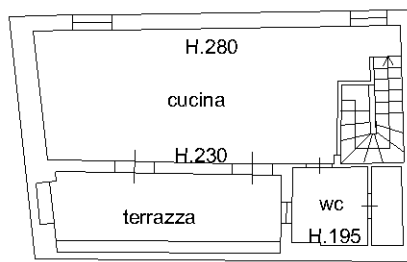

Altra U.I.

VIA SCOPARI

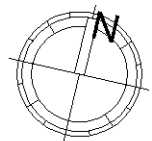

Ultima planimetria in atti