

ACCERTAMENTO GENERALE DELLA PROPRIETA' IMMOBILIARE URBANA
(R. DECRETO LEGGE 15 APRILE 1938 N. 1762)

Planimetria degli immobili urbani denunciati con la Scheda N. 8567565
Comune Roma
Via Flaminia 281
Ditta *Spaziani Samir J. Trovarelli*
* Seguire il foglio n. 1, 2, 3, 4, 5, 6, 7, 8, 9, 10, 11, 12, 13, 14, 15, 16, 17, 18, 19, 20, 21, 22, 23, 24, 25, 26, 27, 28, 29, 30, 31, 32, 33, 34, 35, 36, 37, 38, 39, 40, 41, 42, 43, 44, 45, 46, 47, 48, 49, 50, 51, 52, 53, 54, 55, 56, 57, 58, 59, 60, 61, 62, 63, 64, 65, 66, 67, 68, 69, 70, 71, 72, 73, 74, 75, 76, 77, 78, 79, 80, 81, 82, 83, 84, 85, 86, 87, 88, 89, 90, 91, 92, 93, 94, 95, 96, 97, 98, 99, 100 *

> 2 Subalterno: 2 >
Foglio: 536 - Particella: 45 - Subalterno: 2 >
Catasto dei Fabbricati - Situazione al 18/02/2015 - Comune di ROMA (H501) - < Foglio: 536 - Particella: 45 - Subalterno: 2 >
VIA FLAMINIA n. 291 piano: T;
Ultima planimetria in atti
Data presentazione: 16/11/1939 - Data: 18/02/1940
Totale schede: 1 - Formato: A3

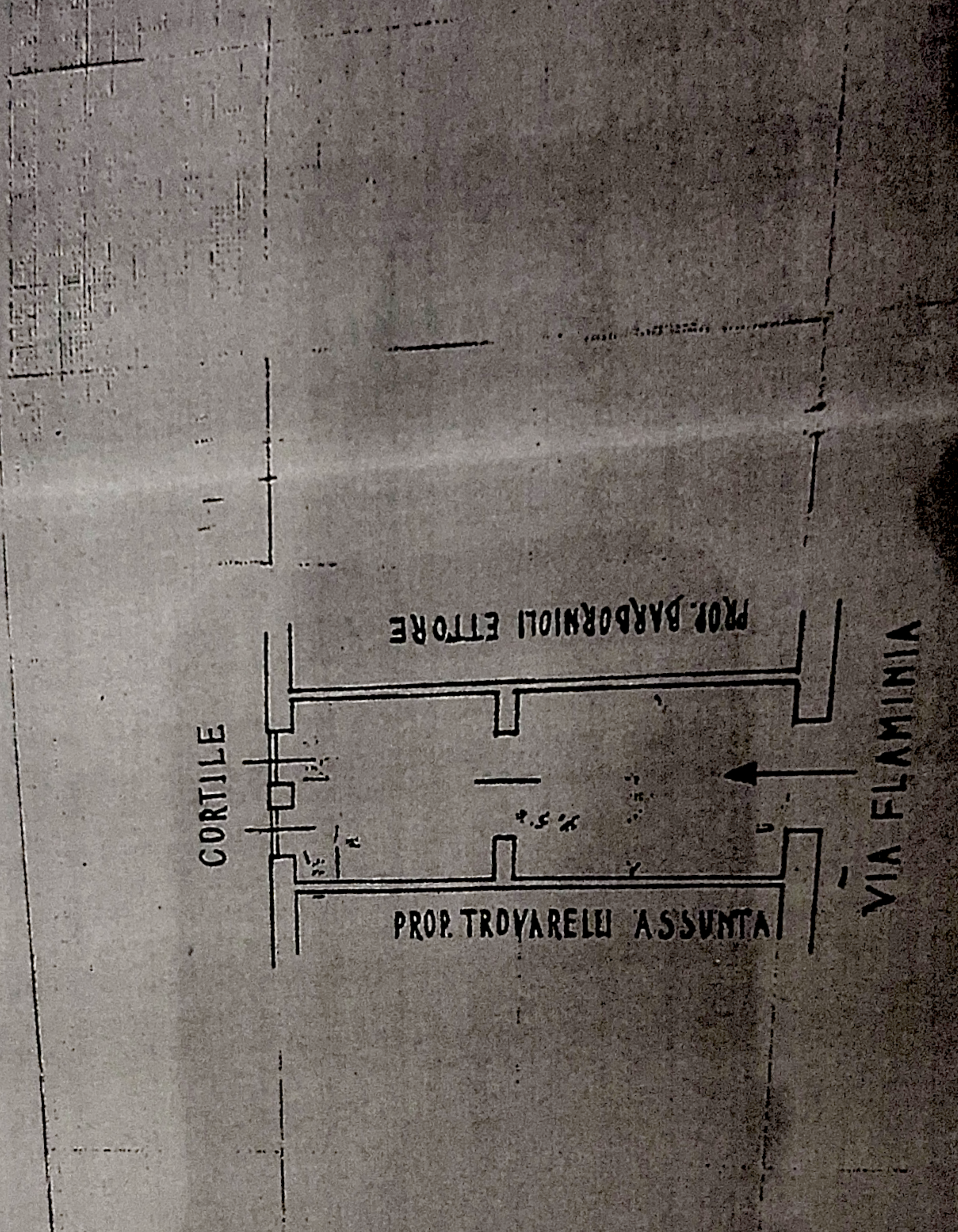

ALTEZZA: YANI

Scritto in atti di
Ditta *Spaziani Samir J. Trovarelli*
Firma *Spaziani Samir J. Trovarelli*

Spaziani Samir J. Trovarelli