

**Agenzia delle Entrate
CATASTO FABBRICATI
Ufficio Provinciale di
Messina**

Dichiarazione protocollo n. ME0223171 del 30/12/2016
Planimetria di u.i.u. in Comune di San Salvatore Di Fitalia
Via Bosco civ. 6

Identificativi Catastali:

Sezione:
Foglio: 5
Particella: 399
Subalterno: 3

Compilata da:
Miano Salvatore
Iscritto all'albo:
Ingegneri

Prov. Messina N. 02657

Scheda n. 1 Scala 1:100

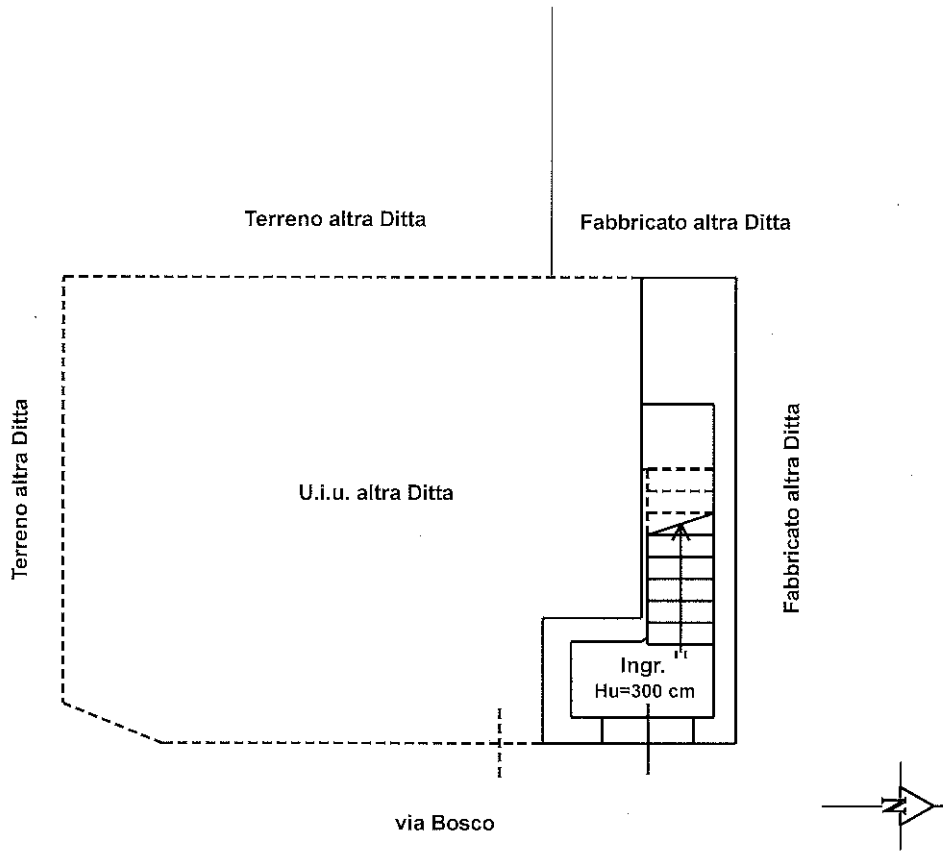

PIANO TERRENO

Catasto dei Fabbricati - Situazione al 13/05/2023 - Comune di SAN SALVATORE DI FITALIA (1147) - < Foglio 5 - Particella 399 - Subalterno 3 >
VIA BOSCO n. 6 Piano T-1 - 2

Ultima planimetria in atti

**Agenzia delle Entrate
CATASTO FABBRICATI
Ufficio Provinciale di
Messina**

Dichiarazione protocollo n. ME0223171 del 30/12/2016
Planimetria di u.i.u. in Comune di San Salvatore Di Fitalia
Via Bosco civ. 6

Identificativi Catastali:
Sezione:
Foglio: 5
Particella: 399
Subalterno: 3

Compilata da:
Miano Salvatore
Iscritto all'albo:
Ingegneri
Prov. Messina N. 02657

Scheda n. 2 Scala 1:100

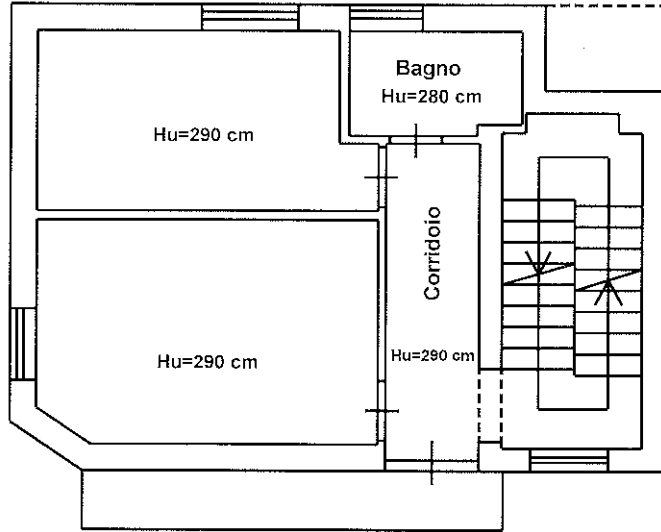

PIANO PRIMO

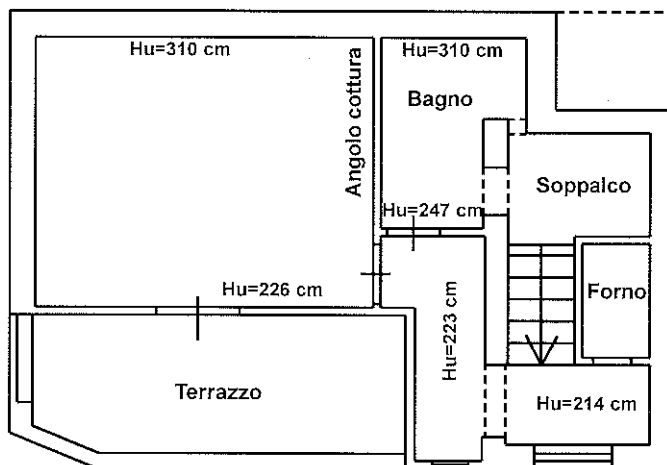

PIANO SECONDO

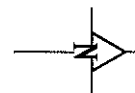

Ultima planimetria in atti