

RAPPORTI AEROLLUMINANTI ALLOGGIO 1			
sup. stanza	sup. finestr. richiesta	sup. finestr. in progetto	
26,37 mq	3,29 mq	4,92 mq	
camera	13,20 mq	1,65 mq	3,68 mq
RAPPORTI AEROLLUMINANTI ALLOGGIO 2			
sup. stanza	sup. finestr. richiesta	sup. finestr. in progetto	
26,73 mq	3,34 mq	7,36 mq	
soggiorno-cottura	14,19 mq	1,77 mq	3,22 mq

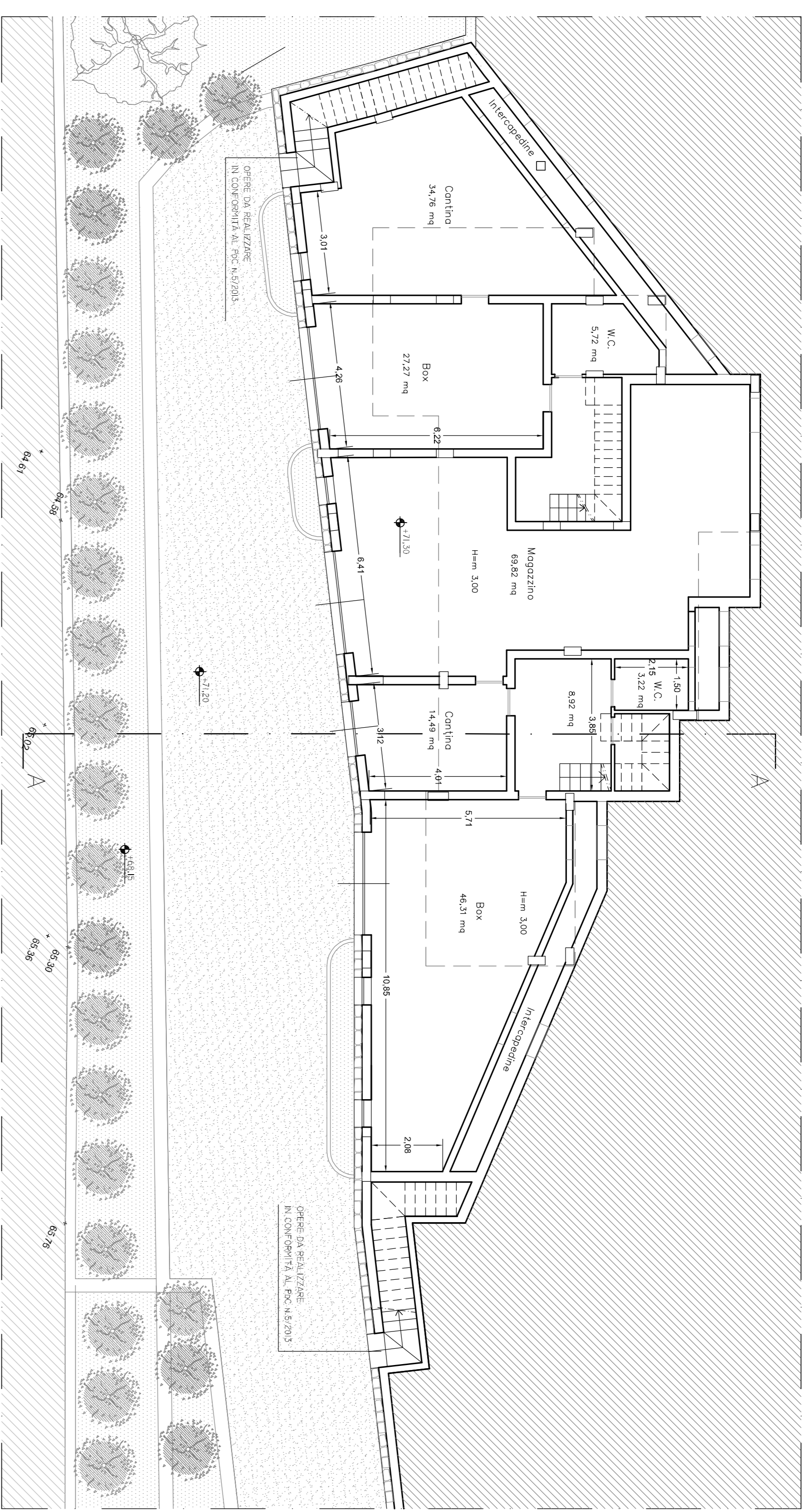

PIANTA PIANO INTERRATO

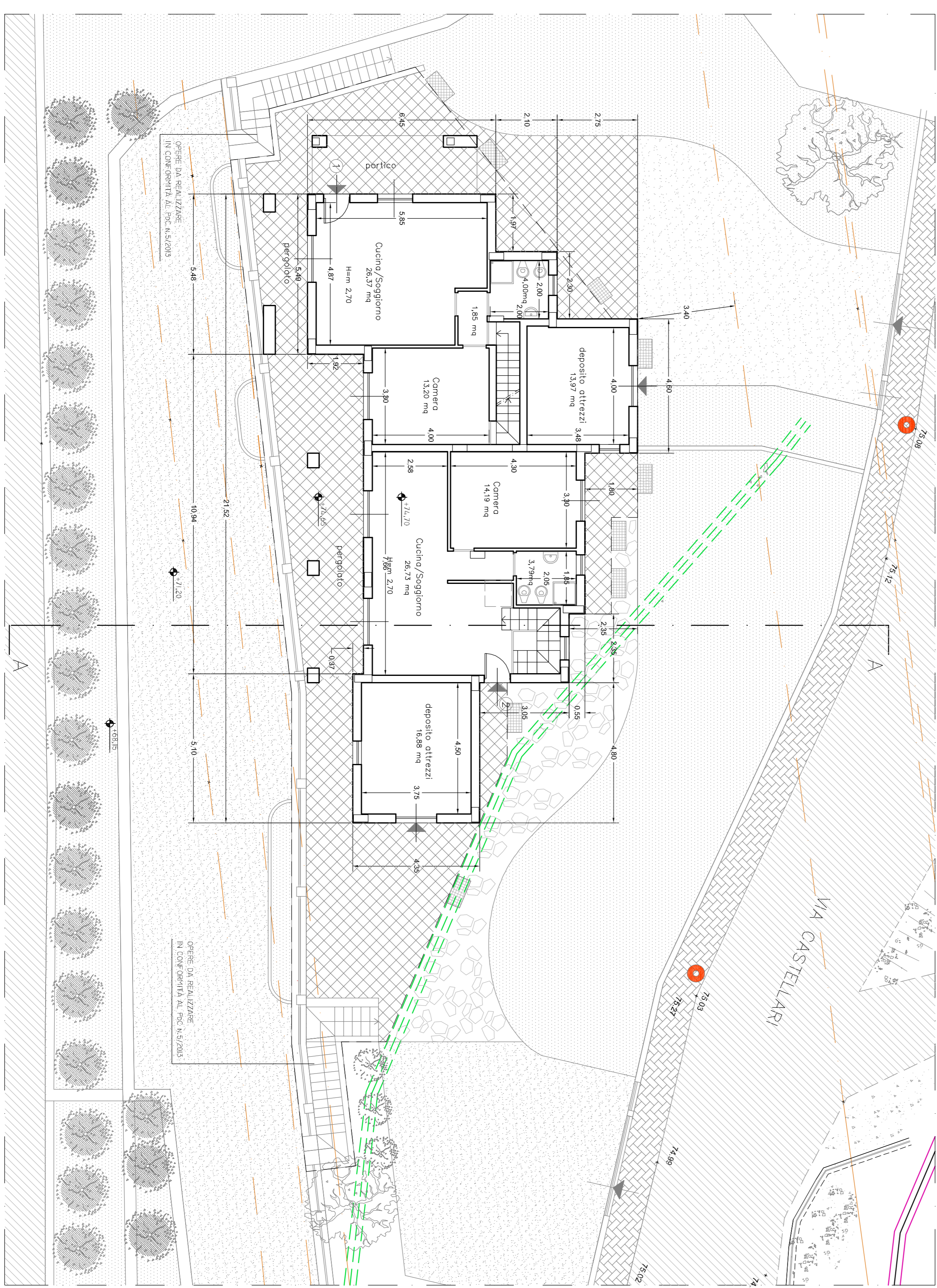

PIANTA PIANO TERRA

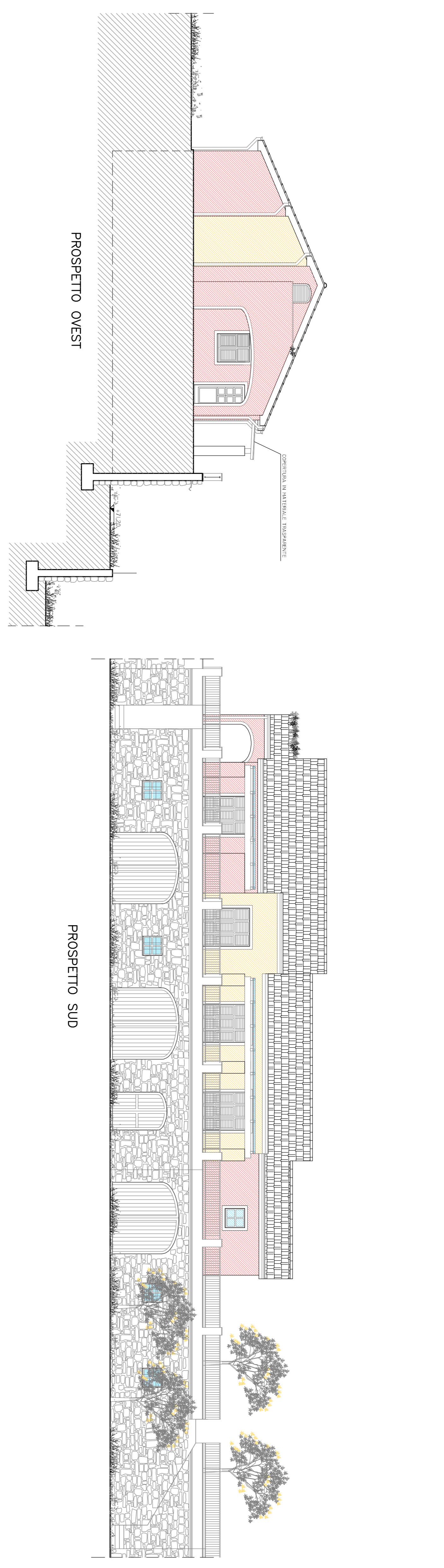

PROSPETTO OVEST

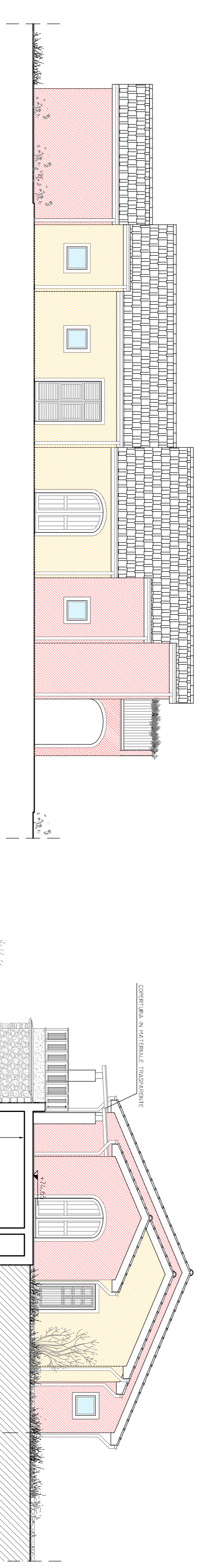

PROSPETTO NORD

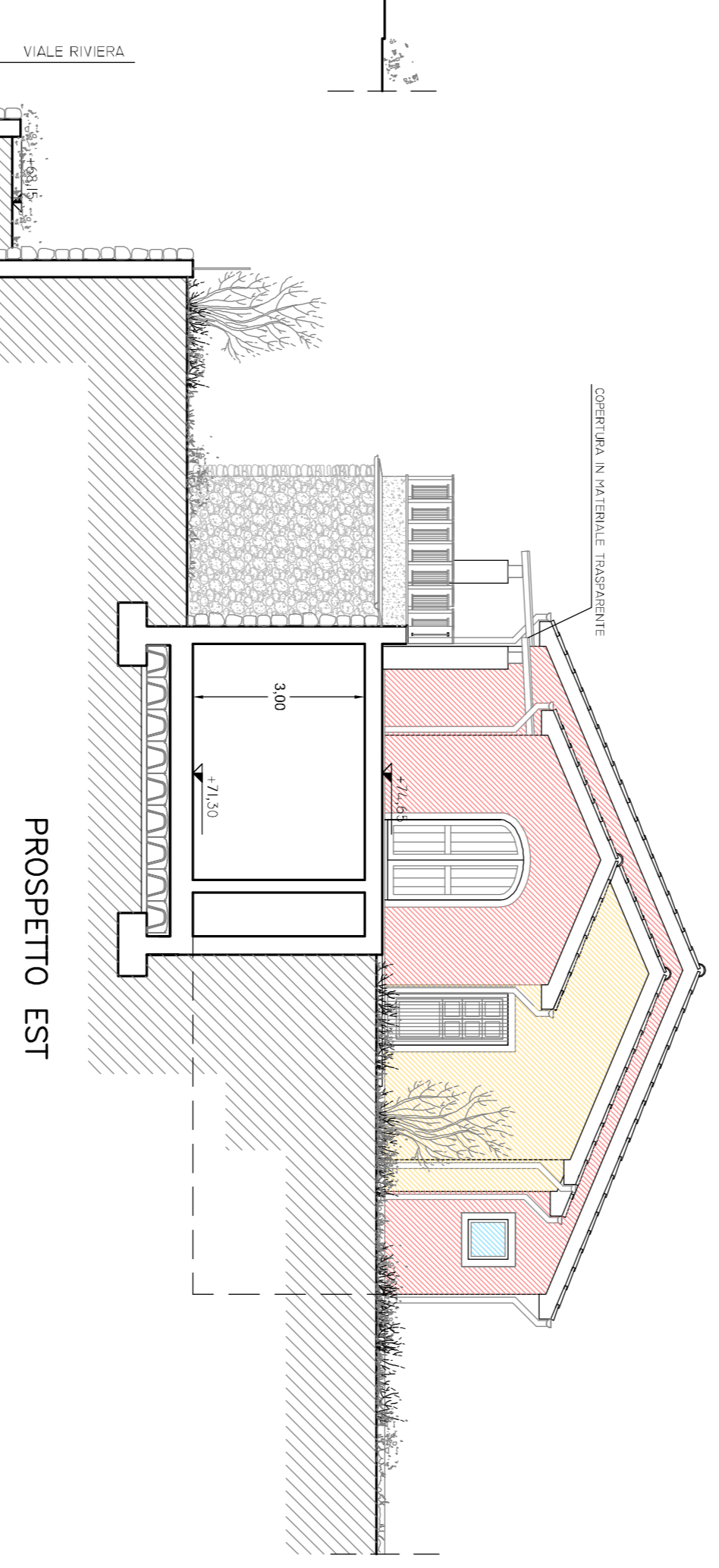

PROSPETTO EST

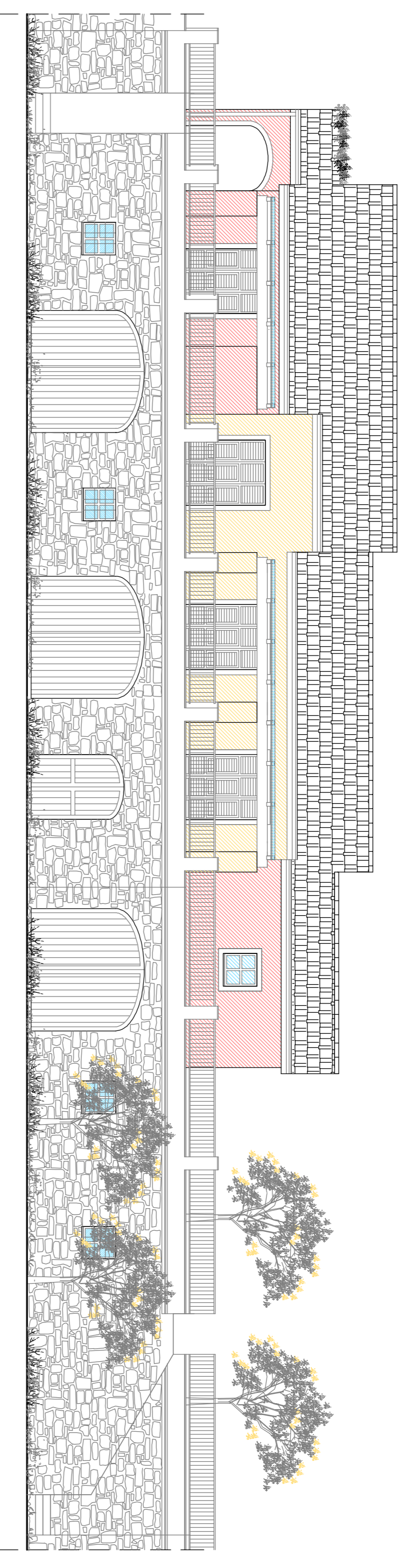

PROSPETTO SUD

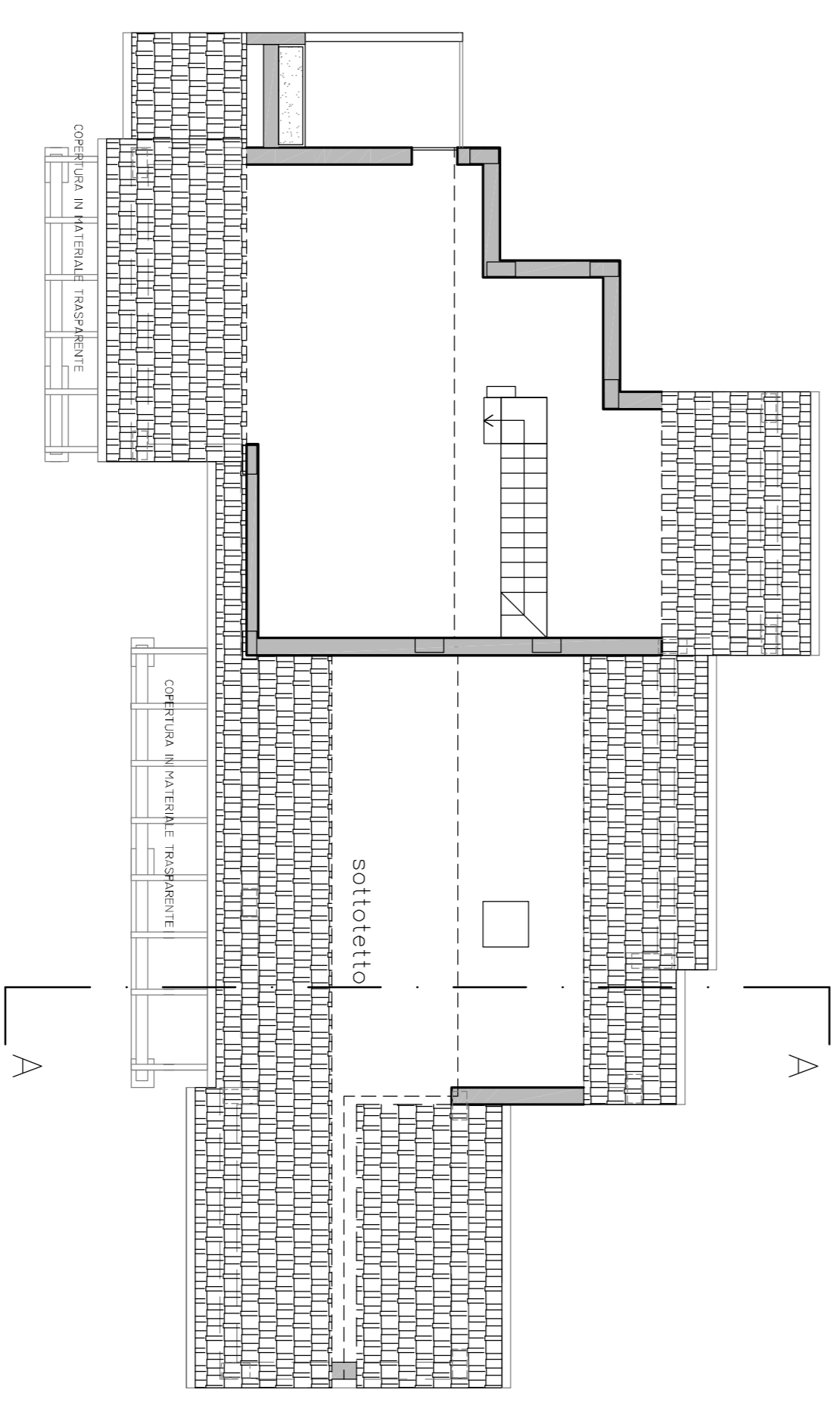

PIANTA PIANO SOTTOTETTO

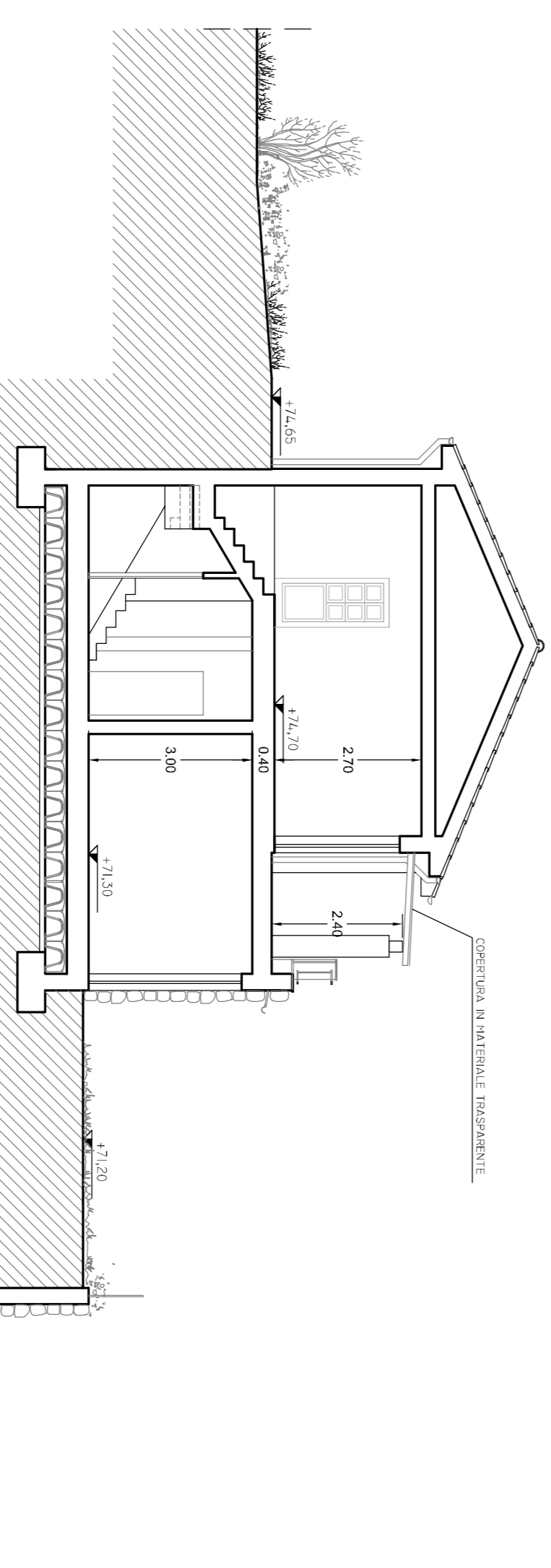

SEZIONE A-A

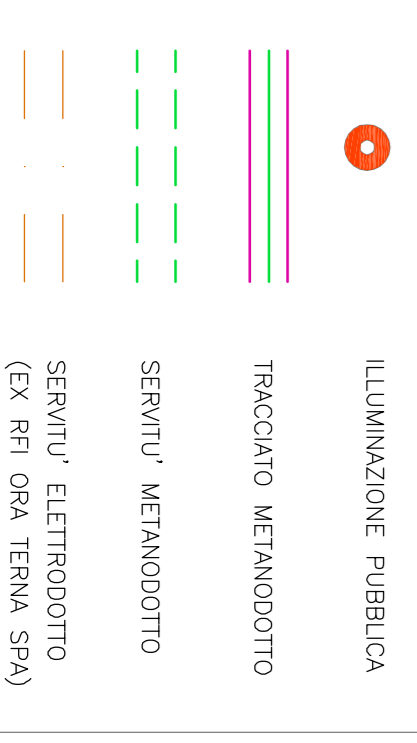

Studio Tecnico d'ingegneria - Ing. Ferruccio MASI
 via Pavesi 4,57 - 17025 LOMO (SV) - tel/ fax 0173/27277 - FAX 0173/40292 - CF. MSA. RIC. 78919 63330

Doc. Ing. Ferruccio MASI
 (documento sottoscritto digitalmente)
 sig. Antonio LAZZARO

IL TECNICO I RICHIEDENTI
 sig. Giuseppe FUSI
 sig. Francesca LAZZARO

ELABORATI GRABO
 TRACIA
 5

SISTEMAZIONE FINALE
 SCALA
 1:100
 DATA
 MARZO 2020

SOA EDILIZIA AI SENSI DELL'ART.22 DEL D.P.R. N.380/01 RELATIVA AL COMPLETAMENTO DEI LAVORI DA REALIZZARSI PRESSO IL FABBRICATO RESIDENZIALE EDIFICATO IN FORZA DEL P.D.C. N.33/2010 E SUCC. VARIANTI, A SEGUITO DELLA SOSTITUZIONE EDILIZIA CON ACCOMPAGNAMENTO ED AMPLIAMENTO DELLA VOLUMETRIA DI FABBRICATI PREESISTENTI INCONGRUI NEL LOTTO DI PROPRIETA', IL TUTTO NEL COMUNE DI PIETRA LIGURE (SV), IN VIA CASTELLARI, A CANSISO AL FG.8 MAP.385-387, IN CARO AI SIGS. LAZZARO/FUSI

IL TRACCIATO HEINDDOTTO (CA. 800 CM. DI DIA. 50%)

TRACCIATO HEINDDOTTO
 SERENI' HEINDDOTTO
 SERENI' ELETTRICODTO (CA. 800 CM. DI DIA. 50%)

ILLUMINAZIONE PUBBLICA
 TRACCIATO HEINDDOTTO
 SERENI' HEINDDOTTO
 SERENI' ELETTRICODTO (CA. 800 CM. DI DIA. 50%)

TRACCIATO HEINDDOTTO
 SERENI' HEINDDOTTO
 SERENI' ELETTRICODTO (CA. 800 CM. DI DIA. 50%)