

PIANTA PIANO TERRENO

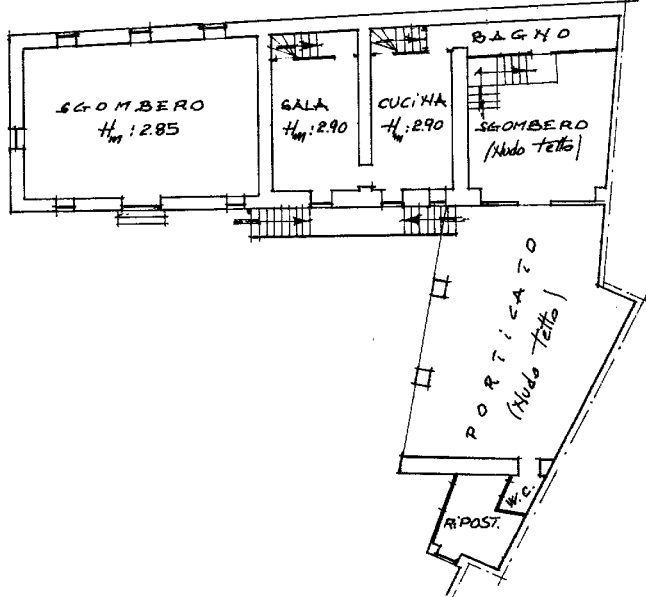

PIANTA PIANO PRIMO

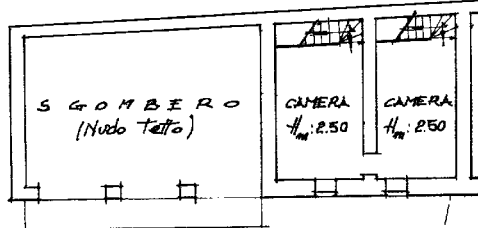

ALLUVIONATA

ORIENTAMENTO



SCALA DI 1: 200

Dati della richiesta	Comune di ODALENGO GRANDE (Codice: F997)
	Provincia di ALESSANDRIA
Catasto Fabbricati	Foglio: 14 Particella: 388

Unità immobiliare

N.	DATI IDENTIFICATIVI				DATI DI CLASSAMENTO						DATI DERIVANTI DA	
	Sezione Urbana	Foglio	Particella	Sub	Zona Cens.	Micro Zona	Categoria	Classe	Consistenza	Rendita		
1		14	388				A/4	1	6 vani		Euro 170,43 L. 330.000	COSTITUZIONE del 14/01/1993 n . 2 .1/1993 in atti dal 11/02/1993

Indirizzo	VIA ODALENGO GRANDE n. 8 piano: T-1;
------------------	--------------------------------------

INTERESTATI

- cartile piordino mp. 350
- gabardino in pseudera mp.
- piordino indifendere up. 390 F. 14 P 313
- CASA

- PIANO TERZO

- sala $345 \times 545 = 18,80$
- cucina $315 \times 555 = 17,48$
- taverna spombero $9,40 \times 600 = 56,40$
- bagno $770 \times 110 = 8,47$
- porticato $1030 \times 600 = 61,80$
- WC $140 \times 160 = 2,24$
- cipoxifiro $260 \times 130 - (140 \times 160) = 2,44$
- spombero $510 \times 600 = 30,60$
- scotturede $= 1,00$

- PIANO PRIMO

- spombero $510 \times 600 = 30,60$
- camera (cucina) $320 \times 565 = 18,08$
- camera (sala) $350 \times 550 = 19,25$
- spombero (taverna) $9,40 \times 600 = 56,40$
- sola cucina $100 \times 320 = 3,20$
- sola sala $90 \times 350 = 3,15$