

**Committente:**  
SANTUNIONE SIMONE  
Via Gobetti n. 1, Rubiera (RE)

Firma

**Titolo:**  
RECUPERO DI FABBRICATO ABITATIVO UNIFAMILIARE  
E AMPLIAMENTO DI RICOVERO ANIMALI DI AFFEZIONE  
Via Scarduinì n.5 Reggio Emilia

Timbro e Firma

**Oggetto:**  
PIANTE, SEZIONI E PROSPETTI

<input type="checkbox"/> STATO LEGITIMATO	<input type="checkbox"/> VARIANTI	<input checked="" type="checkbox"/> STATO di PROGETTO	Scala	Pratica n°
Revisione	Data	Descrizione	1:100	
00	Ottobre 2019	Richiesta Permesso di Costruire		
01	Novembre 2019	Integrazione volontaria	Disegnatura	Elaborato
02	Aprile 2021	SDA di variante		2c
03				

Il disegno e tutte le informazioni che vi sono contenute, sono di esclusiva proprietà della ditta studio tecnico ESSEPI geom. Salsi e Venturi e non possono essere copiati, riprodotti, consegnati a terzi e/o resi pubblici senza autorizzazione scritta da parte del proprietario.

PIANO TERRA

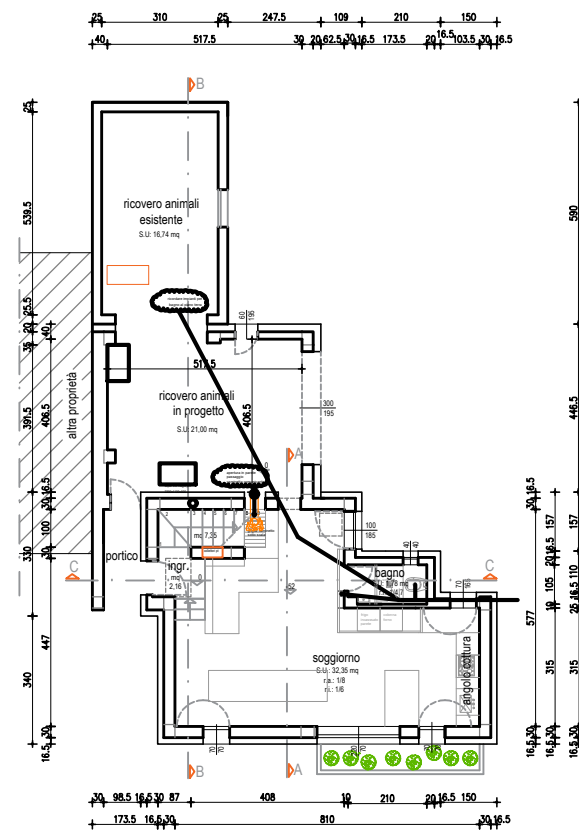

PRIMO PIANO

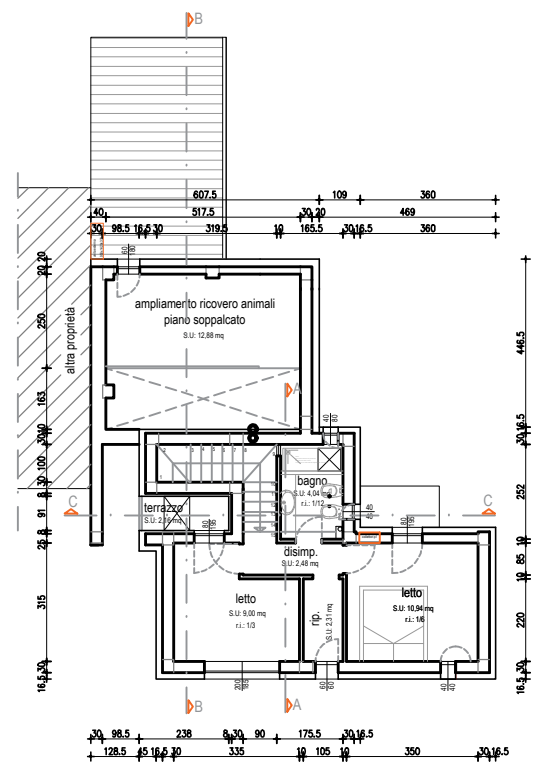

PIANO COPERTURA

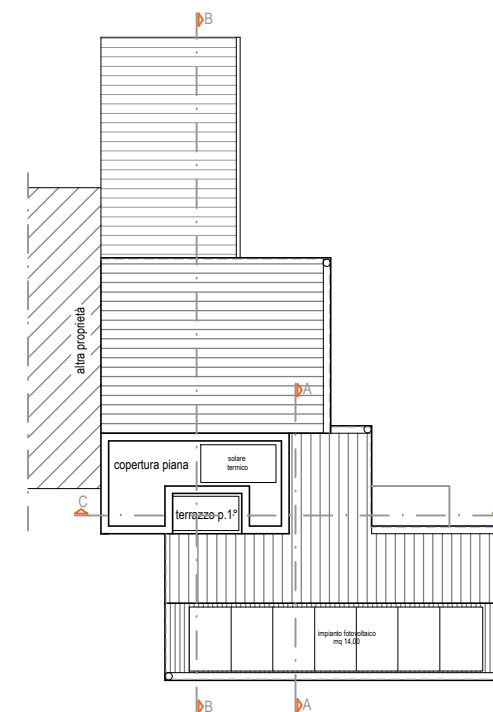

SEZIONE A-A

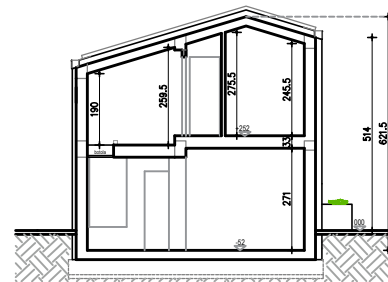

SEZIONE B-B

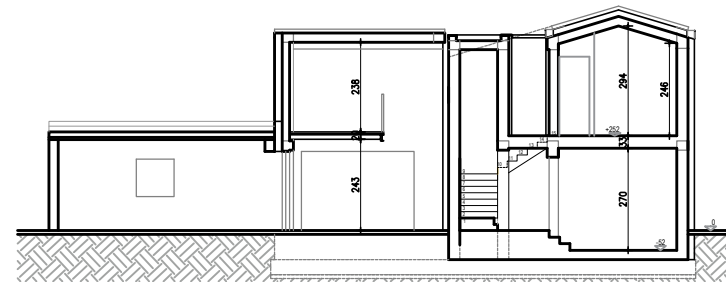

SEZIONE C-C

