

MODULARIO  
F. rig. rend. 487



MINISTERO DELLE FINANZE  
DIREZIONE GENERALE DEL CATASTO E DEI SS.TT.EE.

MOD. BN (CEU)

LIRE  
500

**CATASTO EDILIZIO URBANO** (RDL 13-4-1939, n. 652)

Planimetria di u.i.u. in Comune di **GUIDONIA** via **Via di Marco Simone** civ. S.N.C.

PIANO PRIMO H = 2.70 m

UFFICIO TECNICO CATASTALE  
ROMA  
071209 21.0TT94  
N.C.E.U.

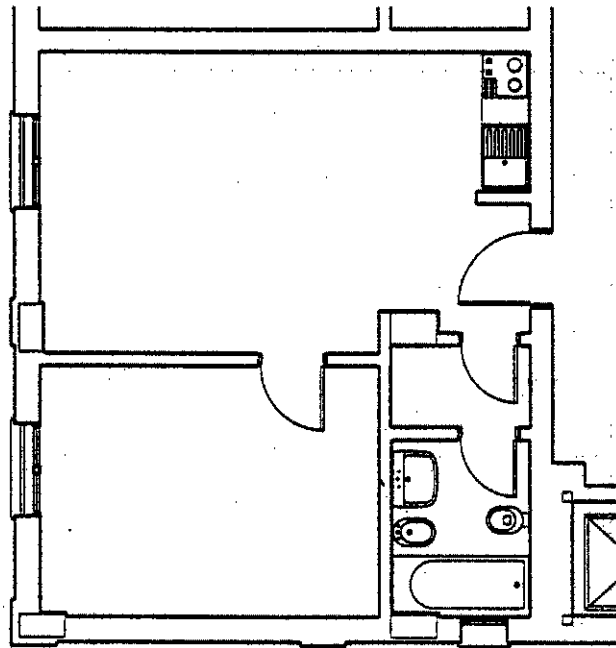

ORIENTAMENTO

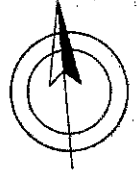

SCALA DI 1:100

Dichiarazione di N.C.   
Ultima planimetria in atti  
Denuncia di variazione

Compilata dal **Geom. FABRIZIO DI BITONTO**  
(Titolo, cognome e nome)

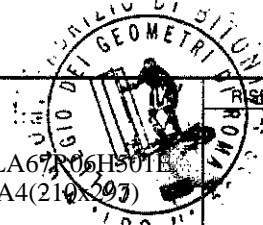

RISERVATO ALL'UFFICIO

Data presentazione: 21/10/1994 - Data: 01/03/2017 - n. T337963 - Richiedente: FDRPLA67R06H501E

Totale schede di dati catastali di acquisizione: 1401 - n. 48 - data di stampa richiesto: A4(210x297)

F. **1401** sub. **48**

della provincia di **Roma** n. **7608**  
data ..... Firma *[Signature]*

Catasto dei Fabbricati - Situazione al 01/03/2017 - Comune di GUIDONIA MONTECELIO (E263) - < Sez. Urb.: MAR - Foglio: 6 - Particella: 1401 - Subalterno: 48  
VIA MARCO SIMONE SNC piano: I interno: 44