

MODULARIO
F. rig. rend. 487



MINISTERO DELLE FINANZE
DIPARTIMENTO DEL TERRITORIO
CATASTO EDILIZIO URBANO (RDL 13-4-1939, n. 652)

MOD. **EM** (CEU)

LIRE
500

Planimetria di u.i.u. in Comune di **FRANCAVILLA DI SIC.** via **TINDARI - ANDEO** civ. **17**

PIANTA PIANO PRIMO

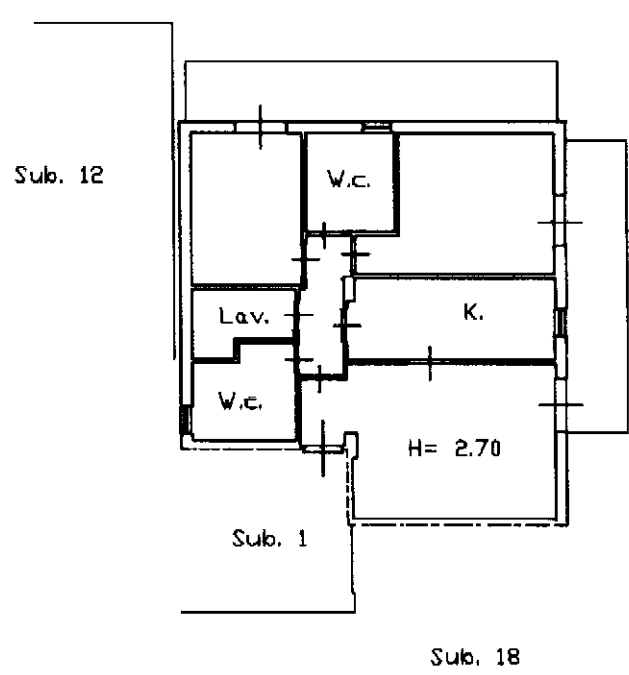

ORIENTAMENTO

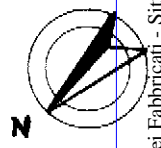

SCALA DI 1: **200**

Catasto dei Fabbricati - Situazione al 08/04/2024 - Comune di FRANCAVILLA DI SICILIA(D765) - < Foglio 46 - Particella 510 - Subaltemo 17 >
invari 01
VIA TINDARI Piano 1

Bando Istituto Poligrafico e Zecca dello Stato P.V.

Dichiarazione di N.C.
Ultima planimetria in variazione
Data presentazione: 18/10/2000 - Data: 08/04/2024
Totale schede: **46** Formato di acquisizione: A4 (210x297) - Formato stampa richiesto: (210x297)
n. **510** sub. **17**

Compilata da **ING. VECCHIO CLAUDIO**
(Titolo, cognome e nome)
iscritto all'albo de **g.u. di Agrigento**
della provincia di **MESSINA**
da **02 OTT. 1998** Firma



RISERVATO ALL'UFFICIO