

MODULARIO
F. rig. rend. 487



MINISTERO DELLE FINANZE
DIPARTIMENTO DEL TERRITORIO
CATASTO EDILIZIO URBANO (RDL 13-4-1939, n. 652)

MOD. BN (CEU)

LIRE
500

Planimetria di u.i.u. in Comune di FRANCAVILLA DI SIC. via TINDARI - ANDEO civ. 1

PIANTA PIANO SECONDO

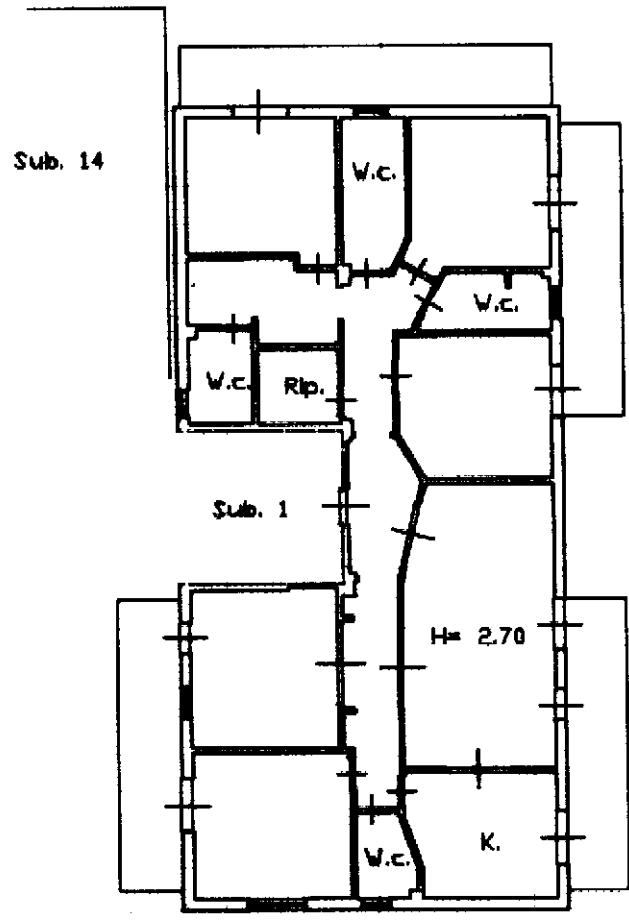

ORIENTAMENTO

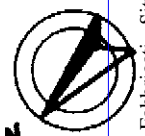

SCALA DI: **1:200**

Catasto dei Fabbricati - Situazione al 08/04/2024 - Comune di FRANCAVILLA DI SICILIA(D765) - < Foglio 46 - Particella 510 - Subalterno 19 >
Via TINDARI Piano 2

Dichiarazione di N.C.
Denuncia di variazione
Data presentazione: 18/10/2000 - Data: 08/04/2024 - n. T382658 - Richiedente: LDR1ZN89E42F158P
Totale schede: 46 Formato di acquisizione: A4(210x297) - Formato stampa richiesta: A4(210x297)
F. 46
n. 510 sub. 19

Compilata dal ING. VECCHIO CLAUDIO
(Titolo, cognome e nome)
Iscritto all'albo dei Ingegneri
della provincia di MESSINA
d. 2.011.1998 Firma

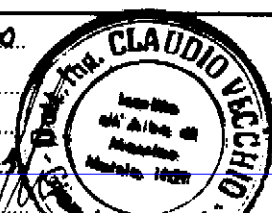

RISERVATO ALL'UFFICIO