

Agenzia delle Entrate
CATASTO FABBRICATI
Ufficio provinciale di
Brescia

Dichiarazione protocollo n. BS0087383 del 23/07/2020
Comune di Brescia
Via Sant'orsola
civ. 286

Identificativi Catastali:
Sezione: CAI
Foglio: 2
Particella: 1458
Subalterno:

Compilata da:
Roldi Massimo
Iscritto all'albo:
Architetti
Prov. Brescia
N. 2752

Planimetria
Scala n.1
Scala 1: 200

PIANO SECONDO

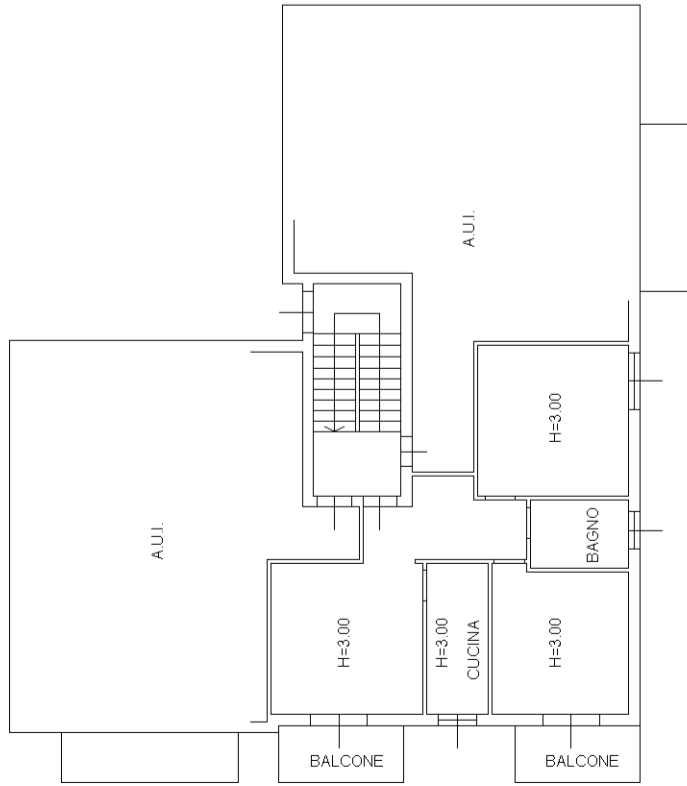

PIANO TERRA

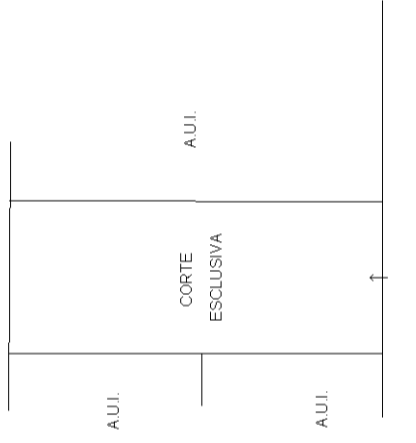

PIANO SEMINTERRATO

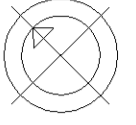
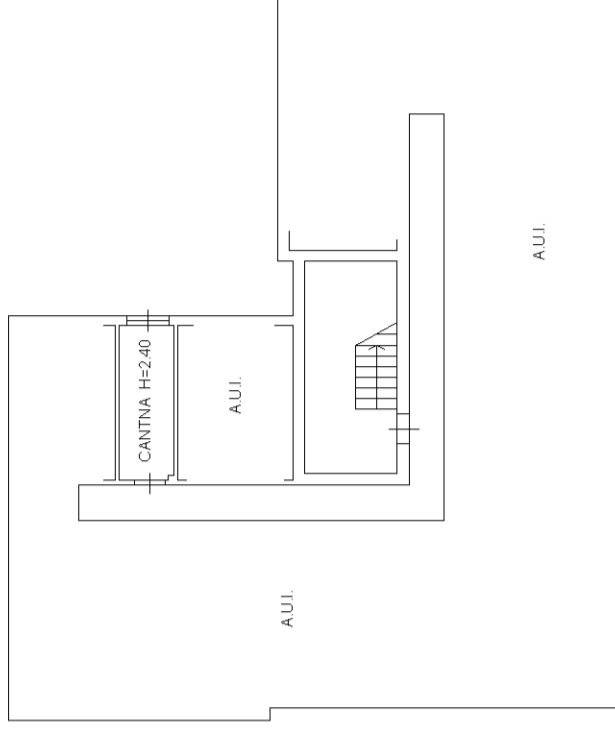

NORD