

Firmato Da: MASSIMO DI MARIA Emesso Da: INFOCERT FIRMA QUALIFICATA 2 Serial#: 609990

MINISTERO DELLE FINANZE
DIREZIONE GENERALE DEL CATASTO E DEI SERVIZI TECNICI ERARIALI
ACCERTAMENTO GENERALE DELLA PROPRIETA' IMMOBILIARE URBANA
(R. DECRETO LEGGE 13 APRILE 1939-XVII N° 552)

Planimetria degli immobili urbani denunciati con la Scheda N° 10599338
Comune Modica Ditta' _____
Via Medica A 23
Segnare cognome, nome, paternità del solo primo intestatario

ACCERTAMENTO GENERALE DELLA PROPRIETA' IMMOBILIARE URBANA
(R. D. L. 13 aprile 1939-XVII, n. 652)
COMUNE di Modica
Talloncino di riscontro DELLA
SCHEDA NUMERO
10599338
AVVERTENZA: Il presente talloncino deve essere incollato a cura del dichiarante sulla planimetria (riprodurre la unità immobiliare denunciata con la presente scheda) da presentare ai sensi dell'articolo 7 del R. D. L. 13 aprile 1939-XVII, n. 652.

II° PIANO



I° PIANO

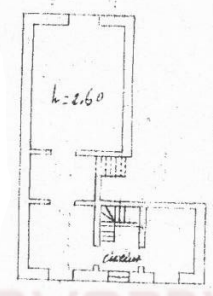

Via MEDICA

PIAN TERRENO

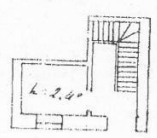

Via Medica

ASTALEGIALE.NET



ORIENTAMENTO



SCALA di 1: 200

Compilata da Nicola Casale
(Titolo, nome e cognome del tecnico)

Iscritto all'Albo de
della Provincia di _____

Data 29-4-96 Firma _____

Catasto dei Feudi - Situazione al 05/11/2018 - Comune di MODICA(F258) - < Foglio 233 Particella: 1959 - Subaltareno 4 - VICOLO MODICA n. 23 piano: T-1-2;

LOTTO 5

ABITAZIONE F. 232 P.IIa 1959 Sub. 4

Firmato Da: MASSIMO DIMARIA Emesso Da: INFOCERT FIRMA QUALIFICATA 2 Settim. 01/06/2019

PIANTA PIANO TERRA

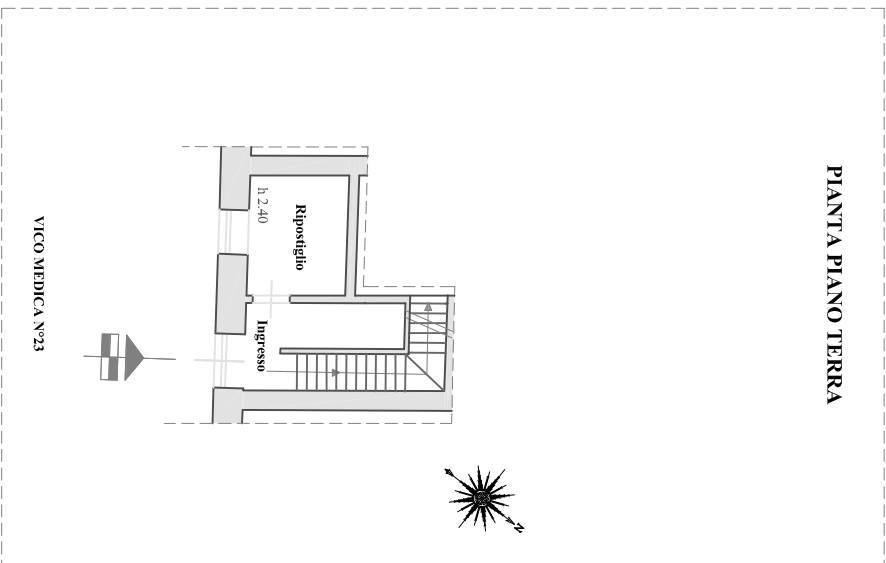

PIANTA PIANO PRIMO

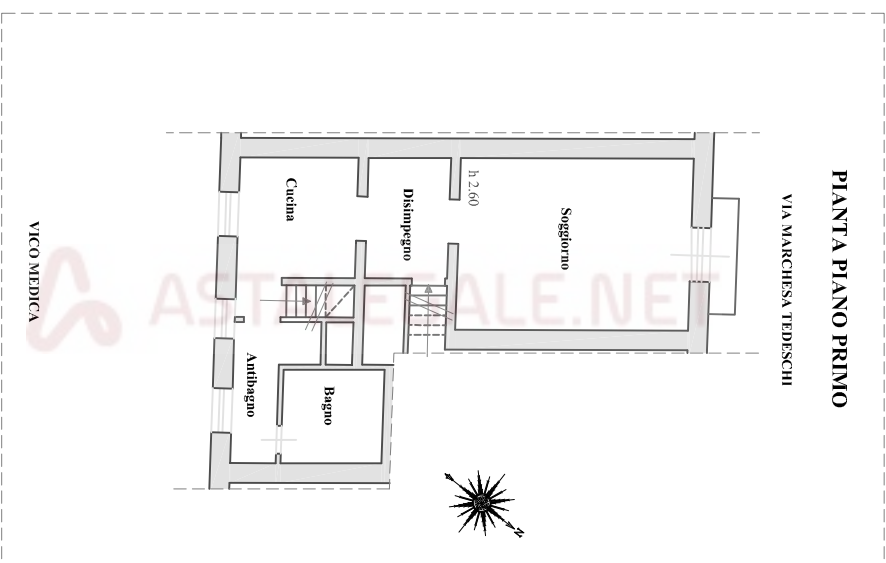

PIANTA PIANO SECONDO

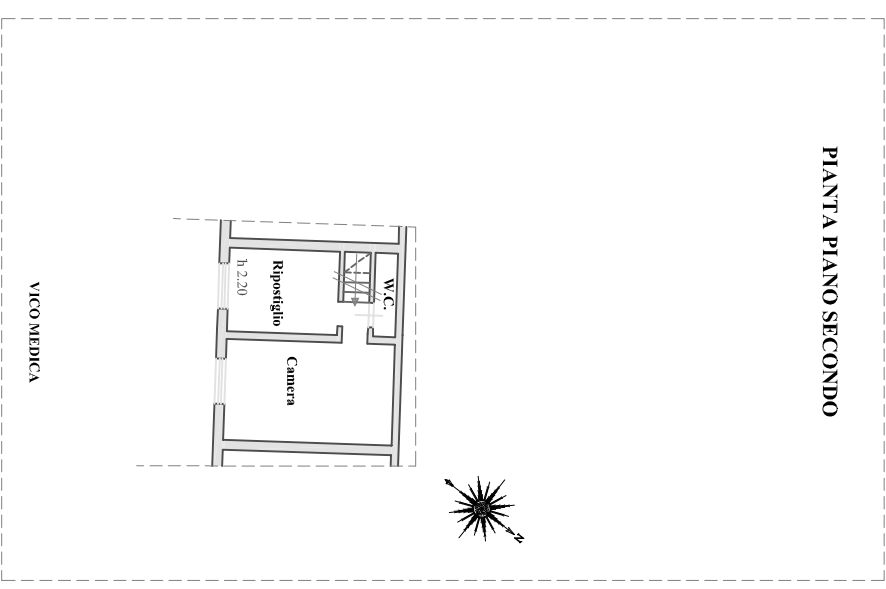

Engineering&Consulting

ENGINEERING&CONSULTING

STUDIO

Medica-RC-Italia - Corso Umberto I n° 460, 97015 - Tel. 0932-1966908 - Fax 0932-942254

info@ingegneriaconsulting.it - www.ingegneriaconsulting.it



DISEGNO SCALA 1:100