

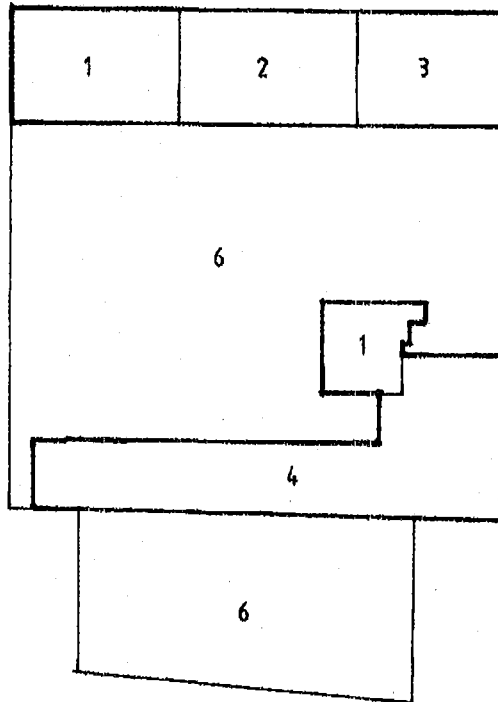

Indirizzo di riferimento in Comune di SANTHIA' via variante xxv aprile clv. 28

PIANO TERRENO



- 1- ALLOGGIO AL PT-1°P-2°P
POLLAIO AL PT E 1°P
- 2- DEPOSITO AL PT
- 3- TETTOIA APERTA
- 4- TETTOIA APERTA
- 5- TETTOIA AL 1°P
- 6- BENI COMUNI NON CENSIBILI

PIANO PRIMO



PIANO SECONDO

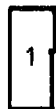
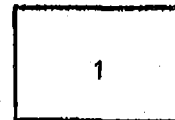

PIANO PRIMO

ORIENTAMENTO



SCALA DI 1:500

Ultima planimetria in atti
Elaborata da **Geom. MAURO FANGAZIO**

RISERVATO ALL'UFFICIO

Data presentazione: 18/11/1991 - Data: 13/03/2018 - n. T143374 - Richiedente: Telematico
Totale schede: 1 - Formato di acquisizione: A4(210x297) - Formato stampa richiesto: A4(210x297) - Fattore di scala non utilizzabile

Comune di **Biella** n. **324**

Catasto dei Fabbricati - Situazione al 13/03/2018 - Comune di SANTHIA' (1337) - < Foglio: 35 - Particella: 40 - Elaborato planimetrico >

MINISTERO DELLE FINANZE
497



MINISTERO DELLE FINANZE
DIREZIONE GENERALE DEL CATASTO E DEI SS.TT.EE.
CATASTO EDILIZIO URBANO (RDL 13-4-1939, n. 652)

MOD. BM (CEU)

LIRE
250

civ. 28

in Comune di **SANTHIA'** via **corso XXV Aprile**

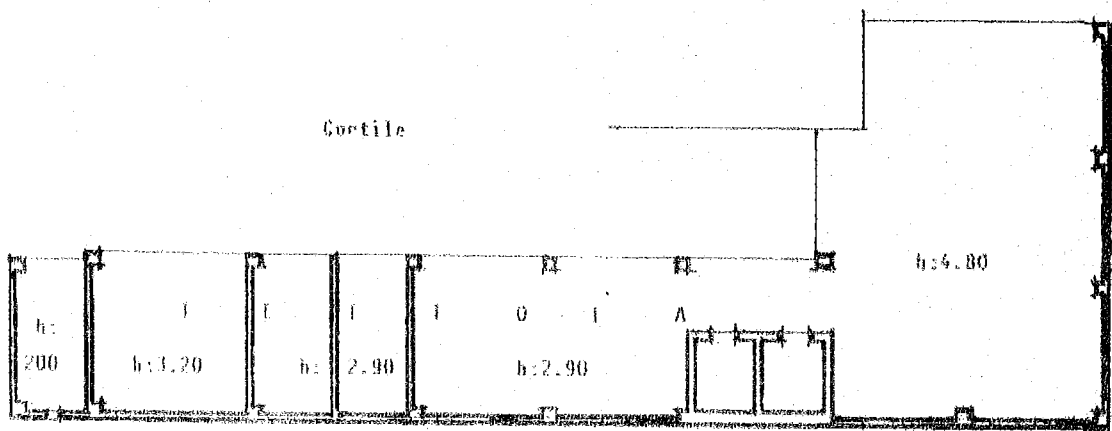

PIANO TERRENO

ORIENTAMENTO



SCALA DI 1:200

Gen. Funz. Mario

RESERVATO ALL'UFFICIO

Ultima planimetria in atti.

Alfano

Uscita di
Catasto del Fabbricati - Situazione al 06/03/2018 - Comune di SANTHIA' (1337) - < Foglio: 35 - Particella: 40 - Subalterno: 4 -
CORSO VENTICINQUE APRILE n. 28 piano: 1 interno: 4.

407 197



MINISTERO DELLE FINANZE
DIREZIONE GENERALE DEL CATASTO E DEI SS.TT.EE.
CATASTO EDILIZIO URBANO (RDL 13-4-1939, n. 652)

MOD. BN (CEU)

LIRE
250

Comune di

SANTHIA'

Via corso XXV Aprile

Civ. **28**

PIANO TERRENO

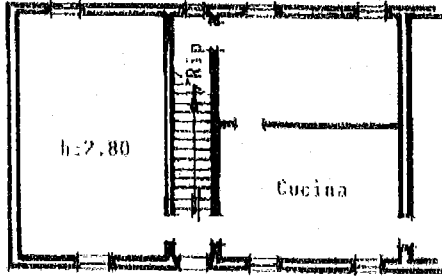

Proprietà stessa Ditta

Cortile

PIANO PRIMO

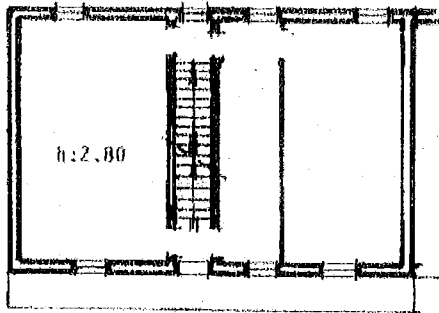

Proprietà stessa Ditta

Cortile

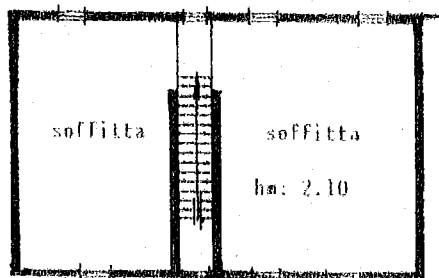

Proprietà stessa Ditta

Cortile

PIANO SECONDO

PIANO TERRENO

Cortile

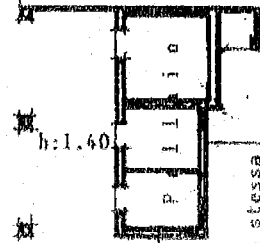

Cortile

Proprietà stessa Ditta

h:1.40

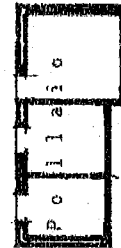

PIANO PRIMO

ORIENTAMENTO



SCALA DI 1:200

Geom. Fangazio Mauro

INSEGNATI ALL'UFFICIO

Ultima pagamento di atti

Data presentazione 18/11/1991 - Data: 06/03/2018 - n. T232551 - Richiedente: DRGNDR74M16L750J
Totale schede: 1 - Formato di acquisizione: A3 (210x297) - Formato stampa richiesto: A4 (210x297)

9.9.1991

[Handwritten signature]

Catasto dei Fabbricati - Situazione al 06/03/2018 - Comune di SANTHIA' (1337) - < Foglio: 55 - Particella: 40 - Subalterno: 1 >
CORSO VENTICINQUE APRILE n. 28 piano: T/1-2 interno: 1;

MINISTERO DELLE FINANZE
DIREZIONE GENERALE DEL CATASTO E DEI SS.TT.EE.



MINISTERO DELLE FINANZE
DIREZIONE GENERALE DEL CATASTO E DEI SS.TT.EE.
CATASTO EDILIZIO URBANO (RDL 13-4-1939, n. 652)

MOD. BM (CEU)

LIRE
250

Comune di **SANTHIA'** via **corso XXV Aprile**

CIV. 28

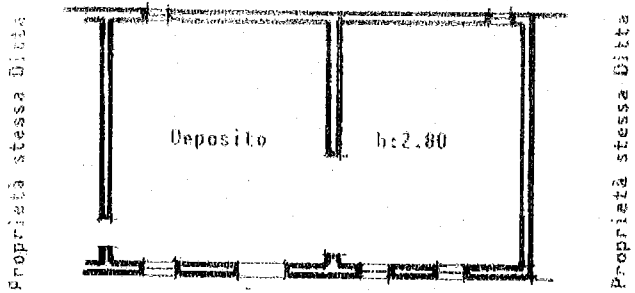

PIANO TERRENO

ORIENTAMENTO

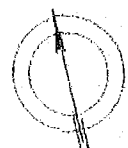

SCALA DI 1:200

Cecchi, Fangazio Mauro

RISERVATO ALL'UFFICIO

Ufficio catastale di Sant'Albino

Biella

329

[Handwritten signature]

Catasto dei Fabbricati - Situazione al 06/03/2018 - Comune di SANTHIA' (1337) - < Foglio: 35 - Particella: 40 - Subalterno: 2 >
CORSO VENTICINQUE APRILE n. 28 piano: T interno: 2.

MOD. 110
977



MINISTERO DELLE FINANZE
DIREZIONE GENERALE DEL CATASTO E DEI SS.TT.EE.
CATASTO EDILIZIO URBANO (RDL 13-4-1939, n. 652)

MOD. BN (CEU)

LIRE
250
civ. 28

in Comune di **SANTHIA'** via **corso XXV Aprile**

PROPRIETA' stessa ditta

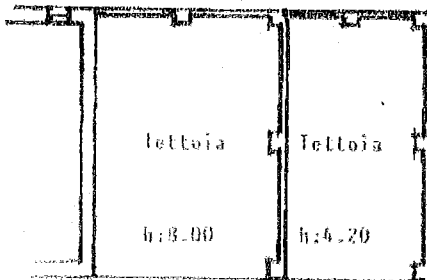

Cortile

PIANO TERRENO

ORIENTAMENTO



SCALA DI 1:200

Geom. Fanzio Mauro

RISERVATO ALL'UFFICIO

Ultima planimetria in atti

Data presentazione: 18/11/1991 - Data: 06/03/2018 - n. T232553 - Richiedente: DRGNDR 74M16L750J

Totale schede: 1 - Contato di acquisizione: 01/10/2018 - Form. stampa richiesta: A4E108297

9.9.1991

Signature

Catasto del Fabbricati - Situazione al 06/03/2018 - Comune di SANTHIA' (1337) - < Foglio: 35 - Particella: 40 - Subalterno: 3 >
CORSO VENTICINQUE APRILE n. 28 piano: 1 interno: 3.



MINISTERO DELLE FINANZE
DIREZIONE GENERALE DEL CATASTO E DEI SS.TT.EE.
CATASTO EDILIZIO URBANO (RDL 13-4-1939, n. 652)

LIRE
250

Comune di

SANTHIA'

via **corso XXV Aprile**

civ. **28**

PIANO PRIMO

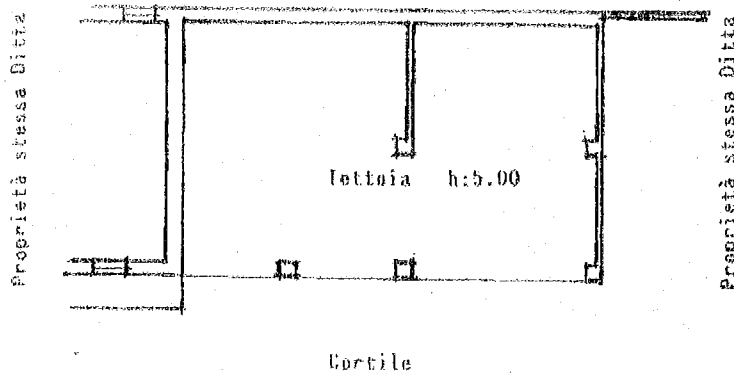

ORIENTAMENTO



SCALA DI 1:200

Catasto dei Fabbricati - Situazione al 06/03/2018 - Comune di SANTHIA' (I337) - < Foglio: 35 - Particella: 40 - Subalterno: 5 >
CORSO VENTICINQUE APRILE n. 28 piano: 1 interno: 5.

Geom. Mauro Fonguzo

RESERVATO ALL'UFFICIO

Ultimo planimetro, in atti

Data presentazione: 18/11/1991 - Data: 06/03/2018 - n. T232555 - Richiedente: DRGNDR74M16L750J

Totale schede: 1 - Formato di acquisizione: A4 (10x297) - Formato stampa richiesto: A4L (10x297)

9.0.1991
Bielletta
324
[Signature]