

**Agenzia del Territorio
CATASTO FABBRICATI
Ufficio Provinciale di
Reggio Emilia**

Dichiarazione protocollo n. 000291691 del 22/10/2002
Planimetria di u.i.u. in Comune di Correggio

Via Lemizzone

civ. 2

Identificativi Catastali:

Sezione:
Foglio: 74
Particella: 161
Subalterno: 7

Compilata da:

Iscritto all'albo:
Geometri
Prov. Reggio Emilia

Scheda n. 1 Scala 1:200

PIANO TERRA

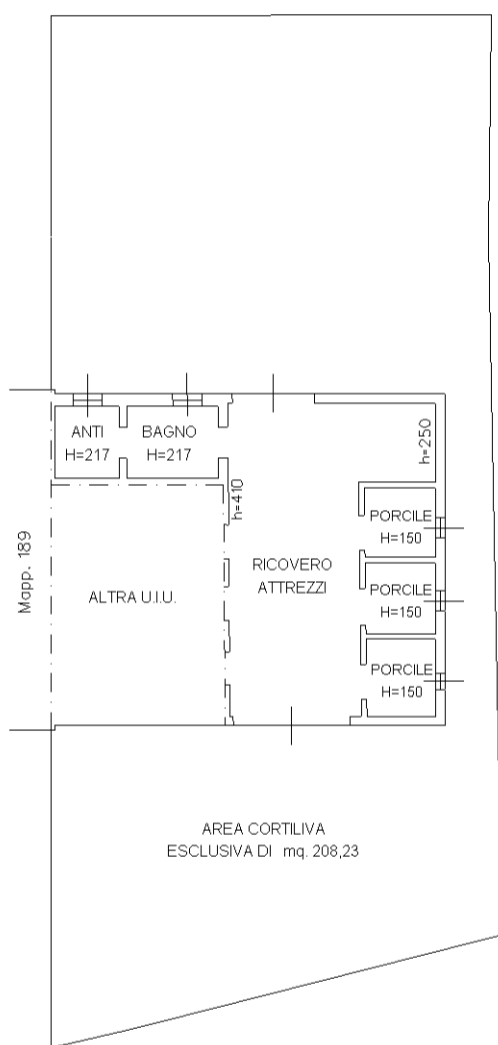

PIANO PRIMO

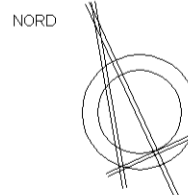
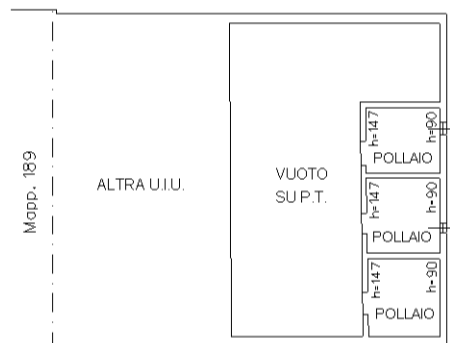

MODULARIO
F. rig. rend. 007



MINISTERO DELLE FINANZE
DIPARTIMENTO DEL TERRITORIO
CATASTO EDILIZIO URBANO (RDL 13-4-1939, n. 652)

geometra

MOD. **BN** (CEU)

LIRE
200

Planimetria di u.i.u. in Comune di CORREGGIO via LEMIZZONE civ. 2

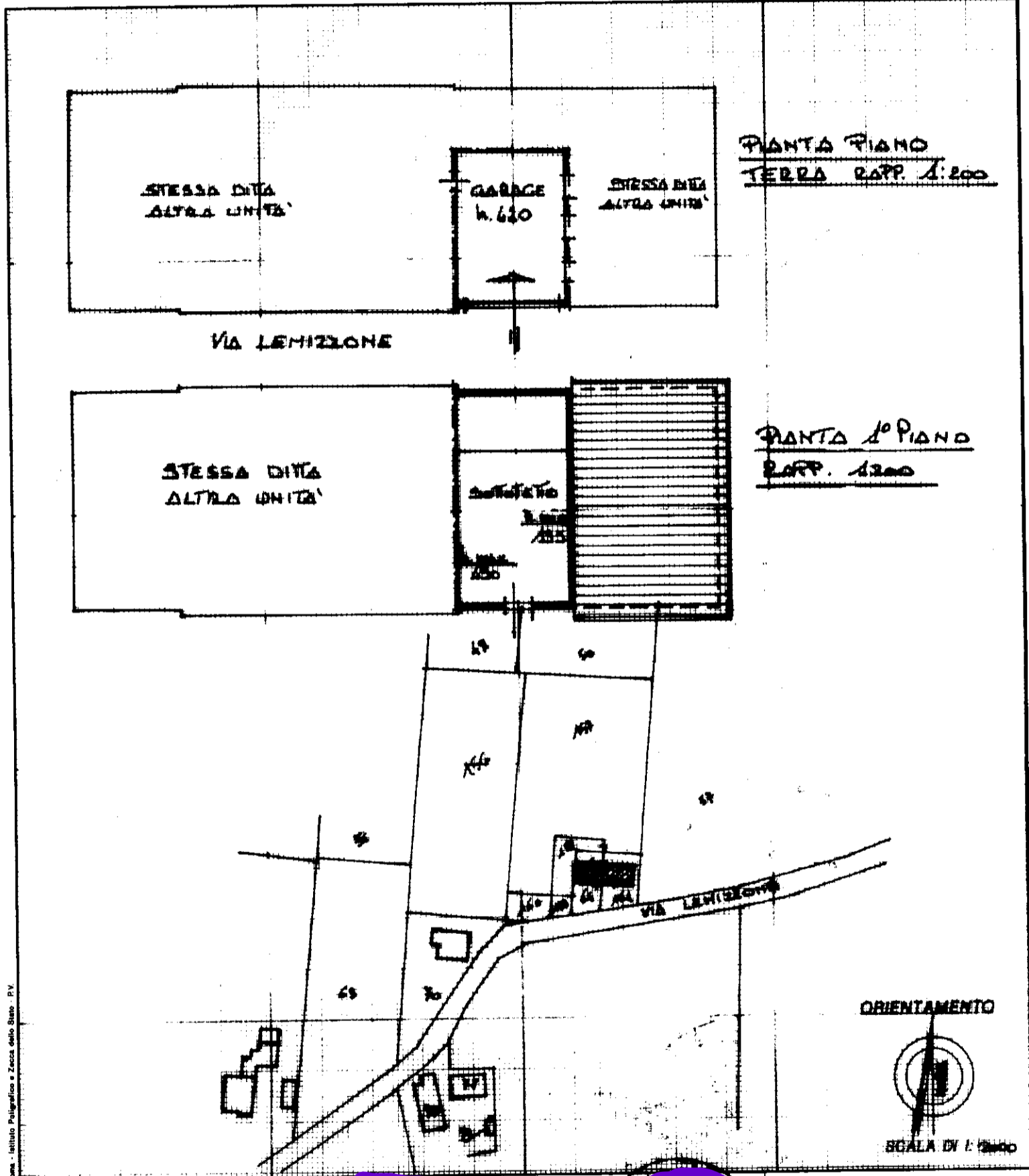

Roma - Istituto Poligrafico e Zecca dello Stato - P.V.

Dichiarazione di N.C.
Denuncia di variazione

Identificativi catastali
F. 74
n. 161 su 4

Compilata dal [redacted]
(Titolo, cognome e nome)

Iscritto all'albo dei GEOMETRI
della provincia di REGGIO EMILIA 1165
data Firma *[signature]*



RISERVATO ALL'UFFICIO

ORIENTAMENTO

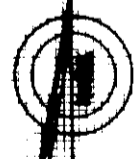

SCALA DI 1:2000

2089