Data: 12/07/2021 - n. T245250 - Richiedente: [redacted]

**Agenzia delle Entrate**
**CATASTO FABBRICATI**
**Ufficio Provinciale di Roma**

Dichiarazione protocollo n. RM0258043 del 09/07/2021

Comune di Roma

Via Rodi civ. 32

Identificativi Catastali:
Sezione:
Foglio: 399
Particella: 62
Subalterno: 525

Compilata da:
Carnevali Tommaso
Iscritto all'albo:
Geometri
Prov. Roma N. 10268

Planimetria
Scheda n. 1 Scala 1:200

ABITAZIONE
INT.1

ALLEGATO "A"
AL REP. N 22033 | 14374

PIANO PRIMO
H=3.50MT

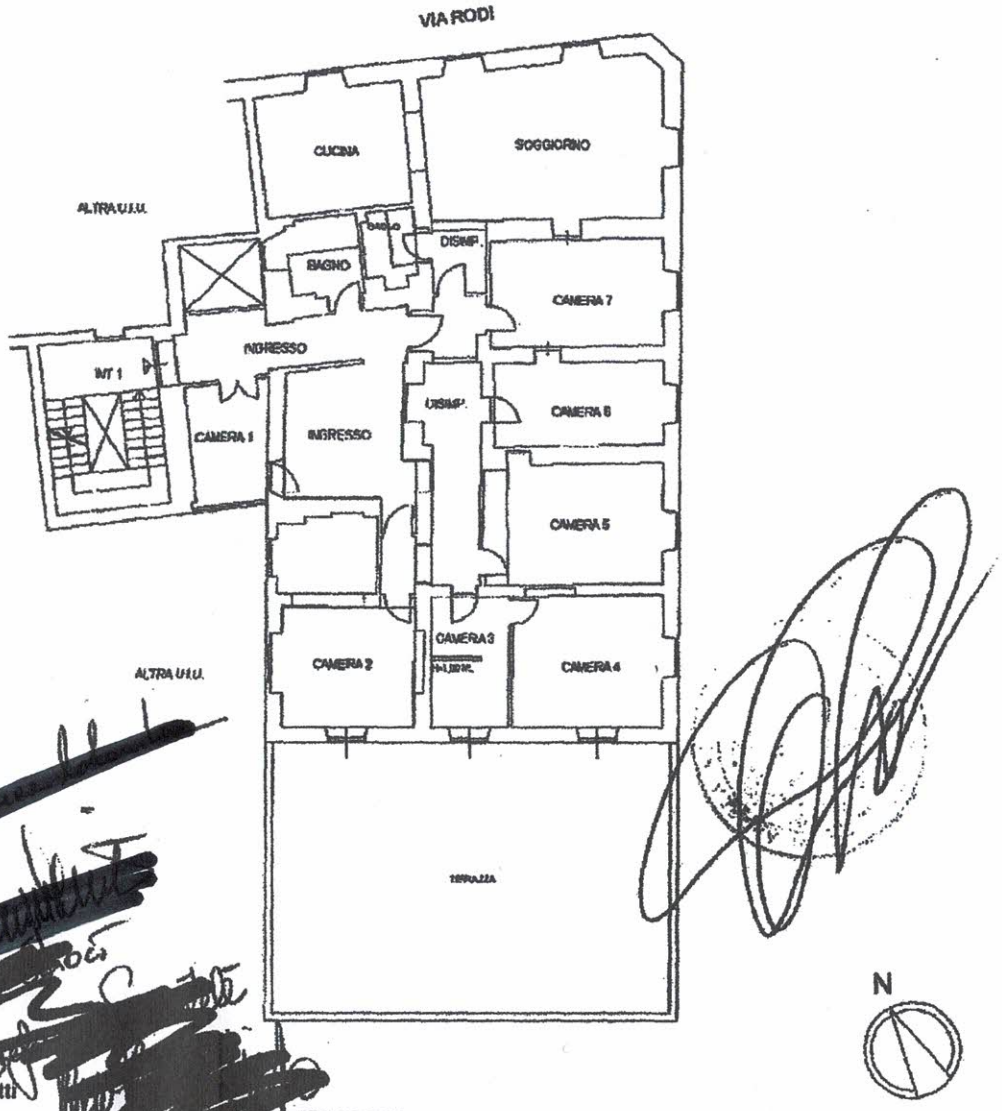


[redacted]

Ultima planimetria in atti [redacted]

Data: 12/07/2021 - n. T245250 - Richiedente: [redacted]
Totale schede: 1 - Formato di acquisizione: A4(210x297) - Formato stampa richiesto: A4(210x297)

Catasto dei Fabbricati - Situazione al 12/07/2021 - Comune di ROMA (H501) - < Foglio: 399 - Particella: 62 - Subalterno: 525 >
VIA RODI n. 32 piano: 1 interno: 1;