



N=1300

E=4000

1 Particella: 249

Comune: (VI) ARZIGNANO
 Foglio: 2
 Dimensione cornice: 534.000 x 378.000 m. Protocollo pratica T495730/2025
 Scala originale: 1:2000
 20-Mag-2025 16:2:9

MODULARIO
F. - Catasto - 431



MINISTERO DELLE FINANZE
DIPARTIMENTO DEL TERRITORIO

Mod. EP/1 CEU

Ufficio Tecnico Erariale di Vicenza

ELABORATO PLANIMETRICO

Pag. n. 1 di 1

Ubicazione e riferimenti catastali dell'immobile	
Comune <u>Arzignano</u>	C.T. Sez. <u> </u> Fgl. <u>2</u> Mapp. <u>249</u>
Via/piazza <u>Cisalpina</u> n. <u>14-16</u>	C.E.U. Sez. <u> </u> Fgl. <u>2</u> Mapp. <u>249</u>
ESTRATTO DI MAPPA scala <u>1:1000</u>	Tipo mappale n. <u>1672</u> del <u>23-12-99</u>

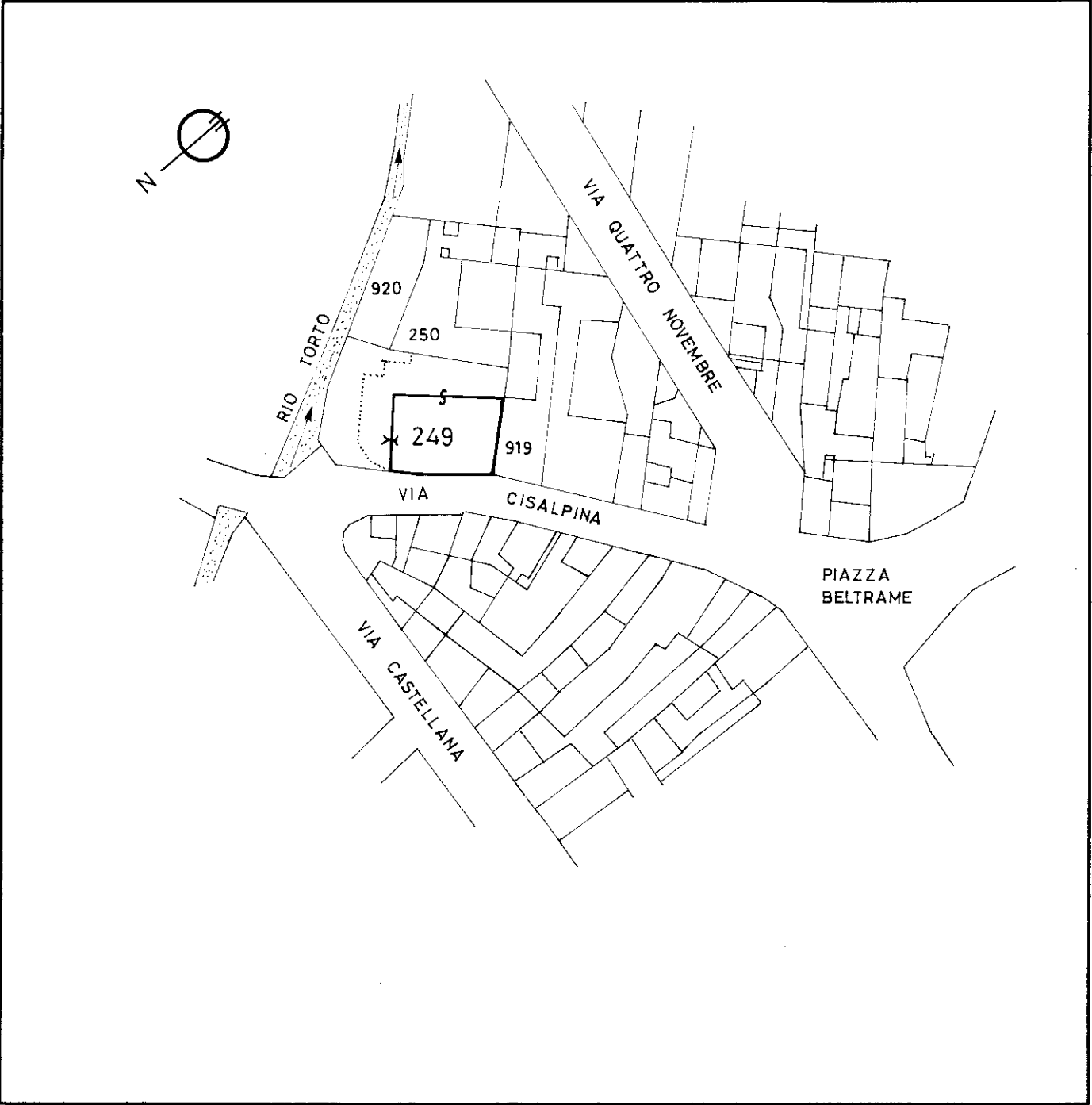

Riservato all'Ufficio Tecnico Erariale	L'operatore	IL TECNICO 29.11.1999 data
Protocollo _____ Sostituisce il presente mod. EP/1 prot. _____ Annulato e sostituito dal mod. EP/1 prot.	_____	

Elaborato Planimetrico - Catasto dei Fabbricati - Situazione al 20/05/2025 - Comune di ARZIGNANO(A459) - < Foglio 2 Particella 249 >

MODULARIO
F. - Catasto - 433



MINISTERO DELLE FINANZE
DIPARTIMENTO DEL TERRITORIO

Mod. EP/3 CEU

Ufficio Tecnico Erariale di **VICENZA**

ELABORATO PLANIMETRICO

ELENCO DEI SUBALTERNI ASSEGNATI

Pag. n. **1**, di **1**

Comune ARZIGNANO		Sezione	Foglio 2	Numero 249	Tipo mappale n. del 1672 23.12.1999		
Numero	Sub.	UBICAZIONE via/piazza	N. civico	piano	scala	int.	DESCRIZIONE
249	1						soppresso
	2						soppresso
	3						soppresso
	4						soppresso
	5						soppresso
	6	via Cisalpina			S1-T-1-2		b.c.n.c. (accessi, androne, monta-auto e scale)
	7	via Cisalpina	16	T-1			abitazione con giardino
	8	via Cisalpina	14	T		1	ufficio con corte
	9	via Cisalpina	14	1		2	abitazione
	10	via Cisalpina	14	1		3	abitazione
	11	via Cisalpina	14	2		4	abitazione
	12	via Cisalpina			S1		posto auto
	13	via Cisalpina			S1		garage
	14	via Cisalpina			S1		garage
	15	via Cisalpina			S1		garage
	16	via Cisalpina			S1		garage
	17	via Cisalpina			S1		garage
	18	via Cisalpina			S1		garage

Elaborato Planimetrico - Catasto dei Fabbricati - Situazione al 20/05/2025 - Comune di ARZIGNANO(A459) - < Foglio 2 Particella 249 >

Riservato all'Ufficio Tecnico Erariale

L. Casati
L'operatore

IL TECNICO
29.11.1999

Ultima planimetria in data

Protocollo

Data presentazione: 26/01/2000 - Data: 20/05/2025 - n. T521038 - Richiedente: Telematico

Sostituisce il presente mod. EP/3 prot.

Totale schede annullate e sostituite da n. 000 - EP/3 prot. richiesto: A4(210x297) - Fattore di scala non utilizzabile

data
[Redacted Signature]
firma e timbro

Visura storica per immobile

Situazione degli atti informatizzati al 20/05/2025

Dati della richiesta	Comune di ARZIGNANO (Codice:A459)
Catasto Fabbricati	Provincia di VICENZA
	Foglio: 2 Particella: 249 Sub.: 7

INTESTATO

1					(1) Proprieta' 1/1
---	--	--	--	--	--------------------

Unità immobiliare dal 09/11/2015

N.	DATI IDENTIFICATIVI				DATI DI CLASSAMENTO							DATI DERIVANTI DA	
	Sezione Urbana	Foglio	Particella	Sub	Zona Cens.	Micro Zona	Categoria	Classe	Consistenza	Superficie Catastale	Rendita		
1		2	249	7			A/3	2	5,5 vani	Totale: 128 m² Totale: escluse aree scoperte**: 124 m²	Euro 434,60	Variazione del 09/11/2015 - Inserimento in visura dei dati di superficie.	
Indirizzo		VIA CISALPINA n. 16 Piano T-1											
Notifica							Partita				Mod.58		
Annotazioni		-classamento e rendita non rettificati entro dodici mesi dalla data di iscrizione in atti della dichiarazione (d.m. 701/94)											

Mappali Terreni Correlati

Codice Comune A459 - Foglio 2 - Particella 249

Situazione dell'unità immobiliare dal 19/09/2001

N.	DATI IDENTIFICATIVI				DATI DI CLASSAMENTO							DATI DERIVANTI DA
	Sezione Urbana	Foglio	Particella	Sub	Zona Cens.	Micro Zona	Categoria	Classe	Consistenza	Superficie Catastale	Rendita	
1		2	249	7			A/3	2	5,5 vani		Euro 434,60 L. 841.500	VARIAZIONE NEL CLASSAMENTO del 19/09/2001 Pratica n. 412709 in atti dal 19/09/2001 VARIAZIONE DI CLASSAMENTO (n. 8171.1/2001)
Indirizzo		VIA CISALPINA n. 16 Piano T-1										

Visura storica per immobile

Situazione degli atti informatizzati al 20/05/2025

Notifica		Partita		Mod.58	
Annotazioni	-classamento e rendita non rettificati entro dodici mesi dalla data di iscrizione in atti della dichiarazione (d.m. 701/94)				

Mappali Terreni Correlati

Codice Comune A459 - Foglio 2 - Particella 249

Situazione dell'unità immobiliare dal 26/01/2000

N.	DATI IDENTIFICATIVI				DATI DI CLASSAMENTO							DATI DERIVANTI DA
	Sezione Urbana	Foglio	Particella	Sub	Zona Cens.	Micro Zona	Categoria	Classe	Consistenza	Superficie Catastale	Rendita	
1		2	249	7			A/3	2	5,5 vani		L. 841.500	VARIAZIONE del 26/01/2000 in atti dal 26/01/2000 DIVISIONE RISTRUTTURAZIONE (n. L00434.1/2000)
Indirizzo		VIA CISPALPINA n. 16 Piano T-1										
Notifica					Partita	1008760		Mod.58	-			
Annotazioni	-classamento e rendita proposti (d.m. 701/94)											

L'intestazione alla data della richiesta deriva dai seguenti atti:

Situazione degli intestati dal 21/05/2003

N.	DATI ANAGRAFICI	CODICE FISCALE	DIRITTI E ONERI REALI
1	[REDACTED]	[REDACTED]	(1) Proprieta' 1/1
DATI DERIVANTI DA		Atto del 21/05/2003 Pubblico ufficiale [REDACTED] Sede ARZIGNANO (VI) Repertorio n. 34800 - COMPRAVENDITA Nota presentata con Modello Unico n. 8800.1/2003 Reparto PI di VICENZA in atti dal 26/05/2003	

Situazione degli intestati dal 26/09/2000

N.	DATI ANAGRAFICI	CODICE FISCALE	DIRITTI E ONERI REALI
1	[REDACTED]	[REDACTED]	(1) Proprieta' 1/1 fino al 21/05/2003
DATI DERIVANTI DA		Atto del 26/09/2000 Pubblico ufficiale NOT. [REDACTED] Sede ARZIGNANO (VI) Repertorio n. 27975 - UR Sede ARZIGNANO (VI) Registrazione n. 674 registrato in data 29/09/2000 - TRASFERIMENTO DI SAS IN SRL Voltura n. 313924.1/2000 - Pratica n. 328116 in atti dal 27/07/2001	

Situazione degli intestati dal 20/06/2000

N.	DATI ANAGRAFICI	CODICE FISCALE	DIRITTI E ONERI REALI
1	[REDACTED]	[REDACTED]	(1) Proprieta' 1/1 fino al 26/09/2000

Visura storica per immobile

Situazione degli atti informatizzati al 20/05/2025

DATI DERIVANTI DA	Atto del 20/06/2000 Pubblico ufficiale [REDACTED] Sede ARZIGNANO (VI) Repertorio n. 27454 - COMPRAVENDITA Trascrizione n. 10268.1/2000 Reparto PI di VICENZA in atti dal 13/07/2000
--------------------------	---

Situazione degli intestati dal 26/01/2000

N.	DATI ANAGRAFICI	CODICE FISCALE	DIRITTI E ONERI REALI
1	[REDACTED]	[REDACTED]	(1) Proprieta' fino al 20/06/2000
DATI DERIVANTI DA	VARIAZIONE del 26/01/2000 in atti dal 26/01/2000 DIVISIONE RISTRUTTURAZIONE (n. L00434.1/2000)		

Per ulteriori variazioni richiedere le visure storiche dei seguenti immobili soppressi, originari del precedente

Sez. urb. A Foglio 2 Particella 249 Subalterno 1; Sez. urb. A Foglio 2 Particella 249 Subalterno 2; Sez. urb. A Foglio 2 Particella 249 Subalterno 3; Sez. urb. A Foglio 2 Particella 249 Subalterno 4; Sez. urb. A Foglio 2 Particella 249 Subalterno 5;

Visura telematica

* Codice Fiscale Validato in Anagrafe Tributaria.

** Si intendono escluse le "superfici di balconi, terrazzi e aree scoperte pertinenziali e accessorie, comunicanti o non comunicanti"
(cfr. Provvedimento del Direttore dell'Agenzia delle Entrate 29 marzo 2013).

MODULARIO
a r.r. n. 497



MINISTERO DELLE FINANZE
DIPARTIMENTO DEL TERRITORIO

CATASTO EDILIZIO URBANO (RDL 13-4-1939, n. 652)

LIRE
200

Planimetria di u.i.u. in Comune di Arzignano via Cisalpina civ. 16

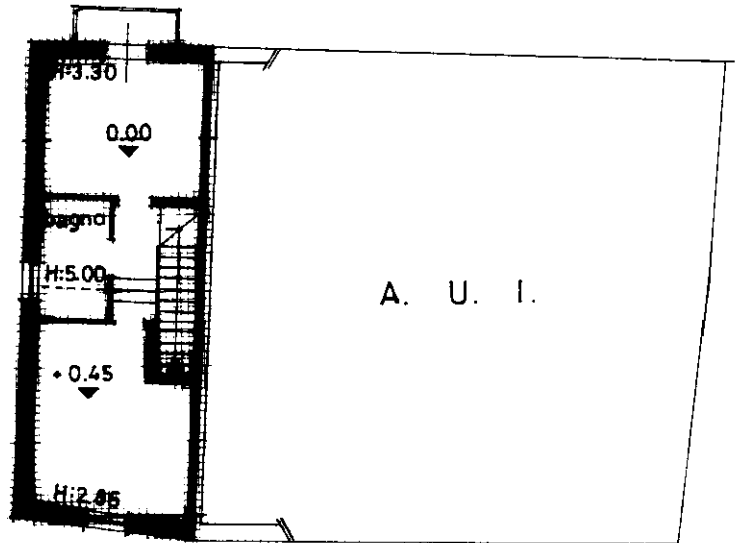
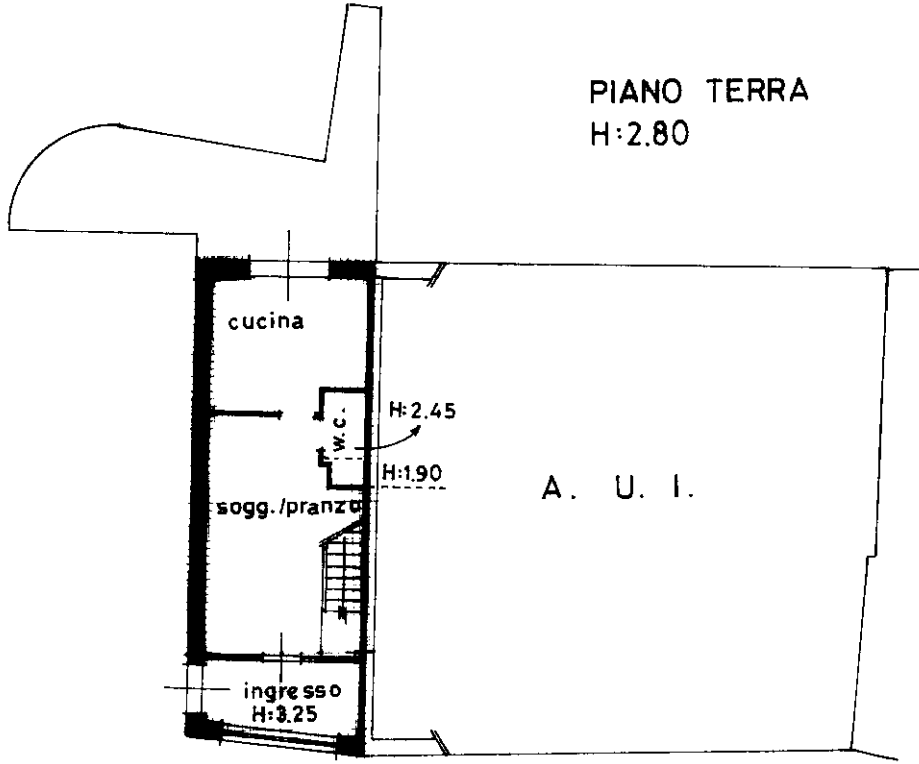

Handwritten notes: 77/10 00

ORIENTAMENTO

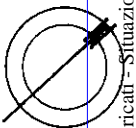

SCALA DI 1:1000

Roma - Istituto Poligrafico e Zecca dello Stato - P.Y.

Catasto Edilizio Urbano - Situazione 27/05/2025 - Comune di ARZIGNANO(A459) - < Foglio 2 - Particella 249 - Subalterno 7 >
VIA CISALPINA n. 16 Piano T-1

Ultima planimetria in data 26/01/2000 con 2 fogli di cui 7 subalterni

Data presentazione: 26/01/2000 - Data: 27/05/2025 - n. 249 sub 7

Compilata dal geometra [REDACTED] (me)

Geometri [REDACTED]

data 29.11.1999 Firma [Signature]

RISERVATO ALL'UFFICIO

Visura storica per immobile

Situazione degli atti informatizzati al 20/05/2025

Annotazioni	-classamento e rendita non rettificati entro dodici mesi dalla data di iscrizione in atti della dichiarazione (d.m. 701/94)
--------------------	---

Situazione dell'unità immobiliare dal 19/09/2001

N.	DATI IDENTIFICATIVI				DATI DI CLASSAMENTO							DATI DERIVANTI DA	
	Sezione Urbana	Foglio	Particella	Sub	Zona Cens.	Micro Zona	Categoria	Classe	Consistenza	Superficie Catastale	Rendita		
1		2	249	13			C/6	3	29 m²		Euro 91,36 L. 176.900	VARIAZIONE NEL CLASSAMENTO del 19/09/2001 Pratica n. 412709 in atti dal 19/09/2001 VARIAZIONE DI CLASSAMENTO (n. 8171.1/2001)	
Indirizzo		VIA CISALPINA Piano S1											
Notifica							Partita				Mod.58		
Annotazioni		-classamento e rendita non rettificati entro dodici mesi dalla data di iscrizione in atti della dichiarazione (d.m. 701/94)											

Situazione dell'unità immobiliare dal 26/01/2000

N.	DATI IDENTIFICATIVI				DATI DI CLASSAMENTO							DATI DERIVANTI DA	
	Sezione Urbana	Foglio	Particella	Sub	Zona Cens.	Micro Zona	Categoria	Classe	Consistenza	Superficie Catastale	Rendita		
1		2	249	13			C/6	3	29 m²		L. 176.900	VARIAZIONE del 26/01/2000 in atti dal 26/01/2000 DIVISIONE RISTRUTTURAZIONE (n. L00434.1/2000)	
Indirizzo		VIA CISALPINA Piano S1											
Notifica							Partita		1008760		Mod.58		-
Annotazioni		-classamento e rendita proposti (d.m. 701/94)											

L'intestazione alla data della richiesta deriva dai seguenti atti:

Situazione degli intestati dal 21/05/2003

N.	DATI ANAGRAFICI	CODICE FISCALE	DIRITTI E ONERI REALI
1	[REDACTED]	[REDACTED]	(1) Proprieta' 1/1
DATI DERIVANTI DA		Atto del 21/05/2003 Pubblico ufficiale [REDACTED] Sede ARZIGNANO (VI) Repertorio n. 34800 - COMPRAVENDITA Nota presentata con Modello Unico n. 8800.1/2003 Reparto PI di VICENZA in atti dal 26/05/2003	

Visura storica per immobile

Situazione degli atti informatizzati al 20/05/2025

Situazione degli intestati dal 26/09/2000

N.	DATI ANAGRAFICI	CODICE FISCALE	DIRITTI E ONERI REALI
1			(1) Proprieta' 1/1 fino al 21/05/2003
DATI DERIVANTI DA	Atto del 26/09/2000 Pubblico ufficiale NOT. Sede ARZIGNANO (VI) Repertorio n. 27975 - UR Sede ARZIGNANO (VI) Registrazione n. 674 registrato in data 29/09/2000 - TRASFERIMENTO DI SAS IN SRL Voltura n. 313924.1/2000 - Pratica n. 328116 in atti dal 27/07/2001		

Situazione degli intestati dal 20/06/2000

N.	DATI ANAGRAFICI	CODICE FISCALE	DIRITTI E ONERI REALI
1			(1) Proprieta' 1/1 fino al 26/09/2000
DATI DERIVANTI DA	Atto del 20/06/2000 Pubblico ufficiale Sede ARZIGNANO (VI) Repertorio n. 27454 - COMPRAVENDITA Trascrizione n. 10268.1/2000 Reparto PI di VICENZA in atti dal 13/07/2000		

Situazione degli intestati dal 26/01/2000

N.	DATI ANAGRAFICI	CODICE FISCALE	DIRITTI E ONERI REALI
1			(1) Proprieta' fino al 20/06/2000
DATI DERIVANTI DA	VARIAZIONE del 26/01/2000 in atti dal 26/01/2000 DIVISIONE RISTRUTTURAZIONE (n. L00434.1/2000)		

Per ulteriori variazioni richiedere le visure storiche dei seguenti immobili soppressi, originari del precedente

Sez. urb. A Foglio 2 Particella 249 Subalterno 1; Sez. urb. A Foglio 2 Particella 249 Subalterno 2; Sez. urb. A Foglio 2 Particella 249 Subalterno 3; Sez. urb. A Foglio 2 Particella 249 Subalterno 4; Sez. urb. A Foglio 2 Particella 249 Subalterno 5;

Visura telematica

* Codice Fiscale Validato in Anagrafe Tributaria.

MODULARIO
a r.f. n. 497



MINISTERO DELLE FINANZE
DIPARTIMENTO DEL TERRITORIO
CATASTO EDILIZIO URBANO (RDL 13-4-1939, n. 652)

LIRF
200

Planimetria di u.i.u. in Comune di Arzignano via Cisalпина civ.

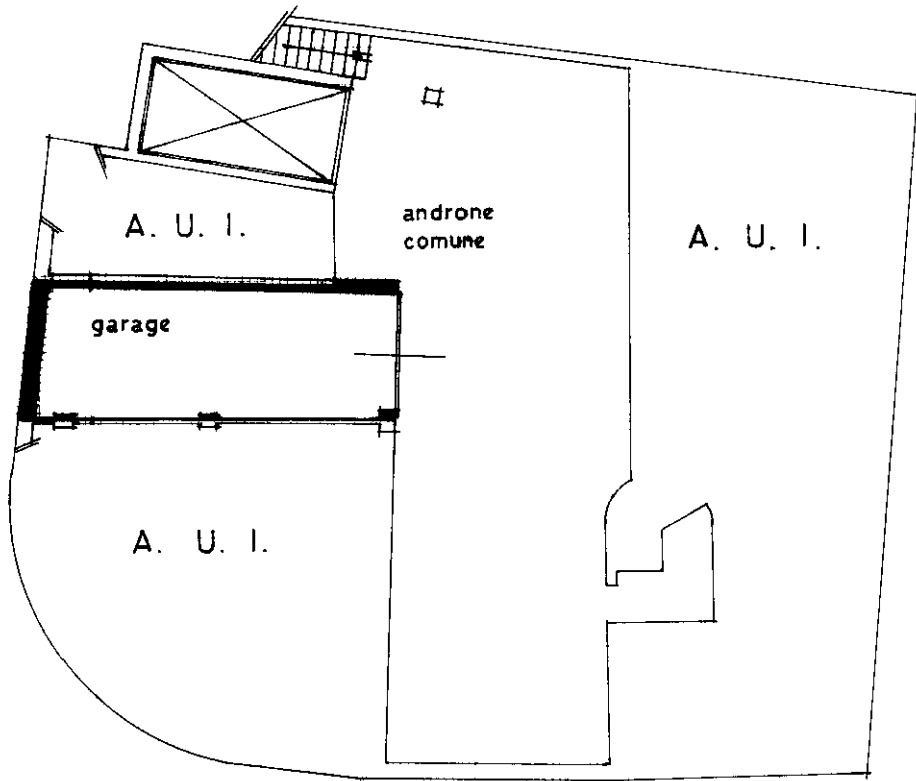

PIANO INTERRATO
H:2.50

ORIENTAMENTO

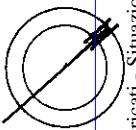

SCALA DI 1:1000

Roma - Istituto Poligrafico e Zecca dello Stato - P.V.

Catasto del 27/05/2025 - Comune di ARZIGNANO(A459) - < Foglio 2 - Particella 249 - Subalterno 13 >
in art. 01
VIA CISALPINA n. 14 Piano S1

Dichiarazione di N.C.

Denuncia di variazione

Ultima planimetria in atti

Compilata dal geometra (nome)

Iscritto all'albo dei Geometri

in Vicenza provincia di stampa nell'elenco: A4(210x29)

data 29.11.1999 Firma [signature]

RISERVATO ALL'UFFICIO

Data presentazione: 26/01/2000 - Data: 27/05/2025 - n. T1002569 - Richiedente: [redacted]
Totale schede: 1 - Formato di acquisizione: A4(210x29) - n. 249 sub. 13

