

## Visura storica per immobile

### Situazione degli atti informatizzati al 16/06/2023

<b>Dati della richiesta</b>	<b>Comune di VALLE LOMELLINA (Codice:L593)</b>
<b>Catasto Fabbricati</b>	<b>Provincia di PAVIA</b>
	<b>Foglio: 32 Particella: 1890 Sub.: 5</b>

#### INTESTATO

1			(1) Proprieta' 1/1
---	--	--	--------------------

#### Unità immobiliare dal 09/11/2015

N.	DATI IDENTIFICATIVI				DATI DI CLASSAMENTO							DATI DERIVANTI DA	
	Sezione Urbana	Foglio	Particella	Sub	Zona Cens.	Micro Zona	Categoria	Classe	Consistenza	Superficie Catastale	Rendita		
<b>1</b>		<b>32</b>	<b>1890</b>	<b>5</b>			<b>A/4</b>	<b>2</b>	<b>8 vani</b>	<b>Totale: 194 m² Totale: escluse aree scoperte**: 194 m²</b>	<b>Euro 223,11</b>	Variazione del 09/11/2015 - Inserimento in visura dei dati di superficie.	
<b>Indirizzo</b>		VIA MILANO n. 18 Piano T-1											
<b>Notifica</b>							<b>Partita</b>				<b>Mod.58</b>		
<b>Annotazioni</b>		di stadio: costituita dalla soppressione della particella ceu sez. fgl 32 pla 882 sub 5 per allineamento mappe -classamento e rendita validati											

#### Mappali Terreni Correlati

Codice Comune L593 - Foglio 32 - Particella 1890

#### Situazione dell'unità immobiliare dal 31/07/2007

N.	DATI IDENTIFICATIVI				DATI DI CLASSAMENTO							DATI DERIVANTI DA	
	Sezione Urbana	Foglio	Particella	Sub	Zona Cens.	Micro Zona	Categoria	Classe	Consistenza	Superficie Catastale	Rendita		
<b>1</b>		<b>32</b>	<b>1890</b>	<b>5</b>			<b>A/4</b>	<b>2</b>	<b>8 vani</b>		<b>Euro 223,11</b>	VARIAZIONE MODIFICA IDENTIFICATIVO del 31/07/2007 Pratica n. PV0326094 in atti dal 31/07/2007 VARIAZIONE PER MODIFICA IDENTIFICATIVO (n. 26134.1/2007)	
<b>Indirizzo</b>		VIA MILANO n. 18 Piano T-1											
<b>Notifica</b>							<b>Partita</b>				<b>Mod.58</b>		

## Visura storica per immobile

### Situazione degli atti informatizzati al 16/06/2023

<b>Annotazioni</b>	di stadio: costituita dalla soppressione della particella ceu sez fgl 32 pla 882 sub 5 per allineamento mappe -classamento e rendita validati
--------------------	---

**Mappali Terreni Correlati**

Codice Comune L593 - Foglio 32 - Particella 1890

**L'intestazione alla data della richiesta deriva dai seguenti atti:**

**Situazione degli intestati dal 31/07/2007**

N.	DATI ANAGRAFICI	CODICE FISCALE	DIRITTI E ONERI REALI
1	[REDACTED]	[REDACTED]	(1) Proprieta' 1/1
<b>DATI DERIVANTI DA</b> del 31/07/2007 Pratica n. PV0326094 in atti dal 31/07/2007 VARIAZIONE PER MODIFICA IDENTIFICATIVO (n. 26134.1/2007)			

**Situazione dell'unità immobiliare che ha originato il precedente dal 17/07/1997**

N.	DATI IDENTIFICATIVI				DATI DI CLASSAMENTO							DATI DERIVANTI DA
					Sezione Urbana	Foglio	Particella	Sub	Zona Cens.	Micro Zona	Categoria	
1		32	882	5			A/4	2	8 vani		Euro 223,11 L. 432.000	VARIAZIONE del 17/07/1997 in atti dal 17/07/1997 VAR PE, FUS,FRZ,AMP,VSI,VDE (n. C02512.1/1997)
<b>Indirizzo</b>		VIA MILANO n. 18 Piano T-1										
<b>Notifica</b>							<b>Partita</b>	1000680	<b>Mod.58</b>	-		
<b>Annotazioni</b>		-classamento e rendita validati										

**L'intestazione alla data della richiesta deriva dai seguenti atti:**

**Situazione degli intestati dal 22/05/1998**

N.	DATI ANAGRAFICI	CODICE FISCALE	DIRITTI E ONERI REALI
1	[REDACTED]	[REDACTED]	(1) Proprieta' 1/1 fino al 31/07/2007
<b>DATI DERIVANTI DA</b> RICONGIUNGIMENTO DI USUFRUTTO del 22/05/1998 - CERTIFICATO DI MORTE Voltura n. 5207.1/2003 - Pratica n. PV0299141 in atti dal 04/12/2003			

**Situazione degli intestati dal 02/10/1997**

N.	DATI ANAGRAFICI	CODICE FISCALE	DIRITTI E ONERI REALI
1	[REDACTED]	[REDACTED]	(2) Nuda proprieta' 1/1 fino al 22/05/1998
2	[REDACTED]	[REDACTED]	(8) Usufrutto 1/1 fino al 22/05/1998

## Visura storica per immobile

### Situazione degli atti informatizzati al 16/06/2023

<b>DATI DERIVANTI DA</b>	Atto del 02/10/1997 Pubblico ufficiale [redacted] Sede MORTARA (PV) Repertorio n. 3879 - UR Sede MORTARA (PV) Registrazione n. 636 registrato in data 13/10/1997 - ACCETTAZIONE DI DONAZIONE Voltura n. 12232.1/1997 - Pratica n. 345101 in atti dal 30/12/2002
--------------------------	---

#### Situazione degli intestati dal 17/07/1997

N.	DATI ANAGRAFICI	CODICE FISCALE	DIRITTI E ONERI REALI
1	[redacted]	[redacted]	(1) Proprieta' fino al 14/05/1997
<b>DATI DERIVANTI DA</b>	VARIAZIONE del 17/07/1997 in atti dal 17/07/1997 VAR PE,FUS,FRZ,AMP,VSI,VDE (n. C02512.1/1997)		

#### Situazione degli intestati dal 14/05/1997

N.	DATI ANAGRAFICI	CODICE FISCALE	DIRITTI E ONERI REALI
1	[redacted]	[redacted]	(2) Nuda proprieta' 1/1 fino al 02/10/1997
2	[redacted]	[redacted]	(8) Usufrutto 1/1 fino al 02/10/1997
<b>DATI DERIVANTI DA</b>	Atto del 14/05/1997 Pubblico ufficiale [redacted] Sede MORTARA (PV) Repertorio n. 3401 - UR Sede MORTARA (PV) Registrazione n. 225 registrato in data 29/05/1997 - DONAZIONE Voltura n. 12231.1/1997 - Pratica n. 345100 in atti dal 30/12/2002		

#### Per ulteriori variazioni richiedere le visure storiche dei seguenti immobili soppressi, originari del precedente

Foglio 32 Particella 260 Subalterno 1; Foglio 32 Particella 260 Subalterno 2; Foglio 32 Particella 880 ; Foglio 32 Particella 881 Subalterno 1; Foglio 32 Particella 881 Subalterno 2; Foglio 32 Particella 881 Subalterno 3;

Foglio 32 Particella 881 Subalterno 4; Foglio 32 Particella 881 Subalterno 5; Foglio 32 Particella 881 Subalterno 6; Foglio 32 Particella 881 Subalterno 7; Foglio 32 Particella 881 Subalterno 8; Foglio 32 Particella 882 Subalterno 1;

Foglio 32 Particella 882 Subalterno 2; Foglio 32 Particella 882 Subalterno 3; Foglio 32 Particella 882 Subalterno 4;

Visura telematica

Tributi speciali: Euro 0,90

\* Codice Fiscale Validato in Anagrafe Tributaria.

\*\* Si intendono escluse le "superfici di balconi, terrazzi e aree scoperte pertinenziali e accessorie, comunicanti o non comunicanti" (cfr. Provvedimento del Direttore dell'Agenzia delle Entrate 29 marzo 2013).

## Visura storica per immobile

### Situazione degli atti informatizzati al 16/06/2023

<b>Dati della richiesta</b>	<b>Comune di VALLE LOMELLINA (Codice:L593)</b>
<b>Catasto Fabbricati</b>	<b>Provincia di PAVIA</b>
	<b>Foglio: 32 Particella: 1890 Sub.: 6</b>

#### INTESTATO

1			(1) Proprieta' 1/1
---	--	--	--------------------

#### Unità immobiliare dal 18/06/2019

N.	DATI IDENTIFICATIVI				DATI DI CLASSAMENTO							DATI DERIVANTI DA	
	Sezione Urbana	Foglio	Particella	Sub	Zona Cens.	Micro Zona	Categoria	Classe	Consistenza	Superficie Catastale	Rendita		
<b>1</b>		<b>32</b>	<b>1890</b>	<b>6</b>			<b>C/1</b>	<b>1</b>	<b>120 m<sup>2</sup></b>	<b>Totale: 144 m<sup>2</sup></b>	<b>Euro 1.134,14</b>	VARIAZIONE del 18/06/2019 Pratica n. PV0049679 in atti dal 18/06/2019 AGGIORNAMENTO PLANIMETRICO (n. 12813.1/2019)	
<b>Indirizzo</b>		VIA MILANO n. 6-14 Piano T											
<b>Notifica</b>							<b>Partita</b>				<b>Mod.58</b>		
<b>Annotazioni</b>		di stadio: correzione su dati metrici del protocollo di presentazione planimetrica n.c2512/1997 -classamento e rendita validati											

#### Mappali Terreni Correlati

Codice Comune L593 - Foglio 32 - Particella 1890

#### Situazione dell'unità immobiliare dal 09/11/2015

N.	DATI IDENTIFICATIVI				DATI DI CLASSAMENTO							DATI DERIVANTI DA	
	Sezione Urbana	Foglio	Particella	Sub	Zona Cens.	Micro Zona	Categoria	Classe	Consistenza	Superficie Catastale	Rendita		
<b>1</b>		<b>32</b>	<b>1890</b>	<b>6</b>			<b>C/1</b>	<b>1</b>	<b>120 m<sup>2</sup></b>	<b>Totale: 162 m<sup>2</sup></b>	<b>Euro 1.134,14</b>	Variazione del 09/11/2015 - Inserimento in visura dei dati di superficie.	
<b>Indirizzo</b>		VIA MILANO n. 6-14 Piano T											
<b>Notifica</b>							<b>Partita</b>				<b>Mod.58</b>		
<b>Annotazioni</b>		di stadio: costituita dalla soppressione della particella ceu sez fgl 32 pla 882 sub 6 per allineamento mappe -classamento e rendita validati											

## Visura storica per immobile

### Situazione degli atti informatizzati al 16/06/2023

#### Situazione dell'unità immobiliare dal 31/07/2007

N.	DATI IDENTIFICATIVI				DATI DI CLASSAMENTO							DATI DERIVANTI DA	
	Sezione Urbana	Foglio	Particella	Sub	Zona Cens.	Micro Zona	Categoria	Classe	Consistenza	Superficie Catastale	Rendita		
<b>1</b>		<b>32</b>	<b>1890</b>	<b>6</b>			<b>C/1</b>	<b>1</b>	<b>120 m<sup>2</sup></b>		<b>Euro 1.134,14</b>	VARIAZIONE MODIFICA IDENTIFICATIVO del 31/07/2007 Pratica n. PV0326094 in atti dal 31/07/2007 VARIAZIONE PER MODIFICA IDENTIFICATIVO (n. 26135.1/2007)	
<b>Indirizzo</b>		VIA MILANO n. 6-14 Piano T											
<b>Notifica</b>							<b>Partita</b>				<b>Mod.58</b>		
<b>Annotazioni</b>		di stadio: costituita dalla soppressione della particella ceu sez. fgl 32 pla 882 sub 6 per allineamento mappe -classamento e rendita validati											

L'intestazione alla data della richiesta deriva dai seguenti atti:

#### Situazione degli intestati dal 31/07/2007

N.	DATI ANAGRAFICI	CODICE FISCALE	DIRITTI E ONERI REALI
1			(1) Proprieta' 1/1
<b>DATI DERIVANTI DA</b>		del 31/07/2007 Pratica n. PV0326094 in atti dal 31/07/2007 VARIAZIONE PER MODIFICA IDENTIFICATIVO (n. 26135.1/2007)	

#### Situazione dell'unità immobiliare che ha originato il precedente dal 17/07/1997

N.	DATI IDENTIFICATIVI				DATI DI CLASSAMENTO							DATI DERIVANTI DA	
	Sezione Urbana	Foglio	Particella	Sub	Zona Cens.	Micro Zona	Categoria	Classe	Consistenza	Superficie Catastale	Rendita		
<b>1</b>		<b>32</b>	<b>882</b>	<b>6</b>			<b>C/1</b>	<b>1</b>	<b>120 m<sup>2</sup></b>		<b>Euro 1.134,14 L. 2.196.000</b>	VARIAZIONE del 17/07/1997 in atti dal 17/07/1997 VAR PE, FUS,FRZ,,AMP,VSI,VDE (n. C02512.1/1997)	
<b>Indirizzo</b>		VIA MILANO n. 6-14 Piano T											
<b>Notifica</b>							<b>Partita</b>		1000680		<b>Mod.58</b>		-
<b>Annotazioni</b>		-classamento e rendita validati											

L'intestazione alla data della richiesta deriva dai seguenti atti:

## Visura storica per immobile

### Situazione degli atti informatizzati al 16/06/2023

#### Situazione degli intestati dal 22/05/1998

N.	DATI ANAGRAFICI	CODICE FISCALE	DIRITTI E ONERI REALI
1			(1) Proprieta' 1/1 fino al 31/07/2007
<b>DATI DERIVANTI DA</b> RICONGIUNGIMENTO DI USUFRUTTO del 22/05/1998 - CERTIFICATO DI MORTE Voltura n. 5207.1/2003 - Pratica n. PV0299141 in atti dal 04/12/2003			

#### Situazione degli intestati dal 02/10/1997

N.	DATI ANAGRAFICI	CODICE FISCALE	DIRITTI E ONERI REALI
1			(2) Nuda proprieta' 1/1 fino al 22/05/1998
2			(8) Usufrutto 1/1 fino al 22/05/1998
<b>DATI DERIVANTI DA</b> Atto del 02/10/1997 Pubblico ufficiale Sede MORTARA (PV) Repertorio n. 3879 - UR Sede MORTARA (PV) Registrazione n. 636 registrato in data 13/10/1997 - ACCETTAZIONE DI DONAZIONE Voltura n. 12232.1/1997 - Pratica n. 345101 in atti dal 30/12/2002			

#### Situazione degli intestati dal 17/07/1997

N.	DATI ANAGRAFICI	CODICE FISCALE	DIRITTI E ONERI REALI
1			(1) Proprieta' fino al 14/05/1997
<b>DATI DERIVANTI DA</b> VARIAZIONE del 17/07/1997 in atti dal 17/07/1997 VAR PE,FUS,FRZ,AMP,VSI,VDE (n. C02512.1/1997)			

#### Situazione degli intestati dal 14/05/1997

N.	DATI ANAGRAFICI	CODICE FISCALE	DIRITTI E ONERI REALI
1			(2) Nuda proprieta' 1/1 fino al 02/10/1997
2			(8) Usufrutto 1/1 fino al 02/10/1997
<b>DATI DERIVANTI DA</b> Atto del 14/05/1997 Pubblico ufficiale Sede MORTARA (PV) Repertorio n. 3401 - UR Sede MORTARA (PV) Registrazione n. 225 registrato in data 29/05/1997 - DONAZIONE Voltura n. 12231.1/1997 - Pratica n. 345100 in atti dal 30/12/2002			

#### Per ulteriori variazioni richiedere le visure storiche dei seguenti immobili soppressi, originari del precedente

Foglio 32 Particella 260 Subalterno 1; Foglio 32 Particella 260 Subalterno 2; Foglio 32 Particella 880 ; Foglio 32 Particella 881 Subalterno 1; Foglio 32 Particella 881 Subalterno 2; Foglio 32 Particella 881 Subalterno 3;

Foglio 32 Particella 881 Subalterno 4; Foglio 32 Particella 881 Subalterno 5; Foglio 32 Particella 881 Subalterno 6; Foglio 32 Particella 881 Subalterno 7; Foglio 32 Particella 881 Subalterno 8; Foglio 32 Particella 882 Subalterno 1;

Foglio 32 Particella 882 Subalterno 2; Foglio 32 Particella 882 Subalterno 3; Foglio 32 Particella 882 Subalterno 4;

Visura telematica

Tributi speciali: Euro 0,90

\* Codice Fiscale Validato in Anagrafe Tributaria.

## Visura storica per immobile

### Situazione degli atti informatizzati al 16/06/2023

<b>Dati della richiesta</b>	<b>Comune di VALLE LOMELLINA (Codice:L593)</b>
<b>Catasto Fabbricati</b>	<b>Provincia di PAVIA</b>
	<b>Foglio: 32 Particella: 1890 Sub.: 13</b>

#### INTESTATO

1			(1) Proprieta' 1/1
---	--	--	--------------------

#### Unità immobiliare dal 09/11/2015

N.	DATI IDENTIFICATIVI				DATI DI CLASSAMENTO							DATI DERIVANTI DA	
	Sezione Urbana	Foglio	Particella	Sub	Zona Cens.	Micro Zona	Categoria	Classe	Consistenza	Superficie Catastale	Rendita		
<b>1</b>		<b>32</b>	<b>1890</b>	<b>13</b>			<b>A/4</b>	<b>2</b>	<b>3,5 vani</b>	<b>Totale: 68 m<sup>2</sup> Totale: escluse aree scoperte**: 67 m<sup>2</sup></b>	<b>Euro 97,61</b>	Variazione del 09/11/2015 - Inserimento in visura dei dati di superficie.	
<b>Indirizzo</b>		VIA MILANO n. 16 Piano 1											
<b>Notifica</b>							<b>Partita</b>				<b>Mod.58</b>		
<b>Annotazioni</b>		di stadio: costituita dalla soppressione della particella ceu sez. fgl 32 pla 882 sub 13 per allineamento mappe -classamento e rendita validati											

#### Mappali Terreni Correlati

Codice Comune L593 - Foglio 32 - Particella 1890

#### Situazione dell'unità immobiliare dal 31/07/2007

N.	DATI IDENTIFICATIVI				DATI DI CLASSAMENTO							DATI DERIVANTI DA	
	Sezione Urbana	Foglio	Particella	Sub	Zona Cens.	Micro Zona	Categoria	Classe	Consistenza	Superficie Catastale	Rendita		
<b>1</b>		<b>32</b>	<b>1890</b>	<b>13</b>			<b>A/4</b>	<b>2</b>	<b>3,5 vani</b>		<b>Euro 97,61</b>	VARIAZIONE MODIFICA IDENTIFICATIVO del 31/07/2007 Pratica n. PV0326094 in atti dal 31/07/2007 VARIAZIONE PER MODIFICA IDENTIFICATIVO (n. 26136.1/2007)	
<b>Indirizzo</b>		VIA MILANO n. 16 Piano 1											
<b>Notifica</b>							<b>Partita</b>				<b>Mod.58</b>		

## Visura storica per immobile

### Situazione degli atti informatizzati al 16/06/2023

<b>Annotazioni</b>	di stadio: costituita dalla soppressione della particella ceu sez fgl 32 pla 882 sub 13 per allineamento mappe -classamento e rendita validati
--------------------	--

**Mappali Terreni Correlati**

Codice Comune L593 - Foglio 32 - Particella 1890

**L'intestazione alla data della richiesta deriva dai seguenti atti:**

**Situazione degli intestati dal 31/07/2007**

N.	DATI ANAGRAFICI	CODICE FISCALE	DIRITTI E ONERI REALI
1	[REDACTED]	[REDACTED]	(1) Proprieta' 1/1
<b>DATI DERIVANTI DA</b> del 31/07/2007 Pratica n. PV0326094 in atti dal 31/07/2007 VARIAZIONE PER MODIFICA IDENTIFICATIVO (n. 26136.1/2007)			

**Situazione dell'unità immobiliare che ha originato il precedente dal 17/07/1997**

N.	DATI IDENTIFICATIVI				DATI DI CLASSAMENTO							DATI DERIVANTI DA	
					Sezione Urbana	Foglio	Particella	Sub	Zona Cens.	Micro Zona	Categoria		Classe
1		32	882	13			A/4	2	3,5 vani			<b>Euro 97,61 L. 189.000</b>	VARIAZIONE del 17/07/1997 in atti dal 17/07/1997 VAR PE, FUS,FRZ,AMP,VSI,VDE (n. C02512.1/1997)
<b>Indirizzo</b>		VIA MILANO n. 16 Piano 1											
<b>Notifica</b>						<b>Partita</b>	1000680		<b>Mod.58</b>	-			
<b>Annotazioni</b>		-classamento e rendita validati											

**L'intestazione alla data della richiesta deriva dai seguenti atti:**

**Situazione degli intestati dal 22/05/1998**

N.	DATI ANAGRAFICI	CODICE FISCALE	DIRITTI E ONERI REALI
1	[REDACTED]	[REDACTED]	(1) Proprieta' 1/1 fino al 31/07/2007
<b>DATI DERIVANTI DA</b> RICONGIUNGIMENTO DI USUFRUTTO del 22/05/1998 - CERTIFICATO DI MORTE Voltura n. 5207.1/2003 - Pratica n. PV0299141 in atti dal 04/12/2003			

**Situazione degli intestati dal 02/10/1997**

N.	DATI ANAGRAFICI	CODICE FISCALE	DIRITTI E ONERI REALI
1	[REDACTED]	[REDACTED]	(2) Nuda proprieta' 1/1 fino al 22/05/1998
2	[REDACTED]	[REDACTED]	(8) Usufrutto 1/1 fino al 22/05/1998

## Visura storica per immobile

### Situazione degli atti informatizzati al 16/06/2023

<b>DATI DERIVANTI DA</b>	Atto del 02/10/1997 Pubblico ufficiale [redacted] Sede MORTARA (PV) Repertorio n. 3879 - UR Sede MORTARA (PV) Registrazione n. 636 registrato in data 13/10/1997 - ACCETTAZIONE DI DONAZIONE Voltura n. 12232.1/1997 - Pratica n. 345101 in atti dal 30/12/2002
--------------------------	---

#### Situazione degli intestati dal 17/07/1997

N.	DATI ANAGRAFICI	CODICE FISCALE	DIRITTI E ONERI REALI
1	[redacted]	[redacted]	(1) Proprieta' fino al 14/05/1997
<b>DATI DERIVANTI DA</b>	VARIAZIONE del 17/07/1997 in atti dal 17/07/1997 VAR PE,FUS,FRZ,AMP,VSI,VDE (n. C02512.1/1997)		

#### Situazione degli intestati dal 14/05/1997

N.	DATI ANAGRAFICI	CODICE FISCALE	DIRITTI E ONERI REALI
1	[redacted]	[redacted]	(2) Nuda proprieta' 1/1 fino al 02/10/1997
2	[redacted]	[redacted]	(8) Usufrutto 1/1 fino al 02/10/1997
<b>DATI DERIVANTI DA</b>	Atto del 14/05/1997 Pubblico ufficiale [redacted] Sede MORTARA (PV) Repertorio n. 3401 - UR Sede MORTARA (PV) Registrazione n. 225 registrato in data 29/05/1997 - DONAZIONE Voltura n. 12231.1/1997 - Pratica n. 345100 in atti dal 30/12/2002		

#### Per ulteriori variazioni richiedere le visure storiche dei seguenti immobili soppressi, originari del precedente

Foglio 32 Particella 260 Subalterno 1; Foglio 32 Particella 260 Subalterno 2; Foglio 32 Particella 880 ; Foglio 32 Particella 881 Subalterno 1; Foglio 32 Particella 881 Subalterno 2; Foglio 32 Particella 881 Subalterno 3;

Foglio 32 Particella 881 Subalterno 4; Foglio 32 Particella 881 Subalterno 5; Foglio 32 Particella 881 Subalterno 6; Foglio 32 Particella 881 Subalterno 7; Foglio 32 Particella 881 Subalterno 8; Foglio 32 Particella 882 Subalterno 1;

Foglio 32 Particella 882 Subalterno 2; Foglio 32 Particella 882 Subalterno 3; Foglio 32 Particella 882 Subalterno 4;

Visura telematica

Tributi speciali: Euro 0,90

\* Codice Fiscale Validato in Anagrafe Tributaria.

\*\* Si intendono escluse le "superfici di balconi, terrazzi e aree scoperte pertinenziali e accessorie, comunicanti o non comunicanti" (cfr. Provvedimento del Direttore dell'Agenzia delle Entrate 29 marzo 2013).

## Visura storica per immobile

### Situazione degli atti informatizzati al 16/06/2023

<b>Dati della richiesta</b>	<b>Comune di VALLE LOMELLINA (Codice:L593)</b>
<b>Catasto Fabbricati</b>	<b>Provincia di PAVIA</b>
	<b>Foglio: 32 Particella: 1890 Sub.: 14</b>

#### INTESTATO

1			(1) Proprieta' 1/1
---	--	--	--------------------

#### Unità immobiliare dal 09/11/2015

N.	DATI IDENTIFICATIVI				DATI DI CLASSAMENTO							DATI DERIVANTI DA	
	Sezione Urbana	Foglio	Particella	Sub	Zona Cens.	Micro Zona	Categoria	Classe	Consistenza	Superficie Catastale	Rendita		
<b>1</b>		<b>32</b>	<b>1890</b>	<b>14</b>			<b>A/4</b>	<b>1</b>	<b>4 vani</b>	<b>Totale: 71 m<sup>2</sup> Totale: escluse aree scoperte**: 71 m<sup>2</sup></b>	<b>Euro 95,03</b>	Variazione del 09/11/2015 - Inserimento in visura dei dati di superficie.	
<b>Indirizzo</b>		VIA MILANO n. 16 Piano 1											
<b>Notifica</b>							<b>Partita</b>				<b>Mod.58</b>		
<b>Annotazioni</b>		di stadio: costituita dalla soppressione della particella ceu sez. fgl 32 pla 882 sub 14 per allineamento mappe -classamento e rendita validati											

#### Mappali Terreni Correlati

Codice Comune L593 - Foglio 32 - Particella 1890

#### Situazione dell'unità immobiliare dal 31/07/2007

N.	DATI IDENTIFICATIVI				DATI DI CLASSAMENTO							DATI DERIVANTI DA	
	Sezione Urbana	Foglio	Particella	Sub	Zona Cens.	Micro Zona	Categoria	Classe	Consistenza	Superficie Catastale	Rendita		
<b>1</b>		<b>32</b>	<b>1890</b>	<b>14</b>			<b>A/4</b>	<b>1</b>	<b>4 vani</b>		<b>Euro 95,03</b>	VARIAZIONE MODIFICA IDENTIFICATIVO del 31/07/2007 Pratica n. PV0326094 in atti dal 31/07/2007 VARIAZIONE PER MODIFICA IDENTIFICATIVO (n. 26137.1/2007)	
<b>Indirizzo</b>		VIA MILANO n. 16 Piano 1											
<b>Notifica</b>							<b>Partita</b>				<b>Mod.58</b>		

## Visura storica per immobile

### Situazione degli atti informatizzati al 16/06/2023

<b>Annotazioni</b>	di stadio: costituita dalla soppressione della particella ceu sez fgl 32 pla 882 sub 14 per allineamento mappe -classamento e rendita validati
--------------------	--

**Mappali Terreni Correlati**

Codice Comune L593 - Foglio 32 - Particella 1890

**L'intestazione alla data della richiesta deriva dai seguenti atti:**

**Situazione degli intestati dal 31/07/2007**

N.	DATI ANAGRAFICI	CODICE FISCALE	DIRITTI E ONERI REALI
1	[REDACTED]	[REDACTED]	(1) Proprieta' 1/1
<b>DATI DERIVANTI DA</b> del 31/07/2007 Pratica n. PV0326094 in atti dal 31/07/2007 VARIAZIONE PER MODIFICA IDENTIFICATIVO (n. 26137.1/2007)			

**Situazione dell'unità immobiliare che ha originato il precedente dal 17/07/1997**

N.	DATI IDENTIFICATIVI				DATI DI CLASSAMENTO							DATI DERIVANTI DA
	Sezione Urbana	Foglio	Particella	Sub	Zona Cens.	Micro Zona	Categoria	Classe	Consistenza	Superficie Catastale	Rendita	
1		32	882	14			A/4	1	4 vani		<b>Euro 95,03 L. 184.000</b>	VARIAZIONE del 17/07/1997 in atti dal 17/07/1997 VAR PE, FUS,FRZ,AMP,VSI,VDE (n. C02512.1/1997)
<b>Indirizzo</b>		VIA MILANO n. 16 Piano 1										
<b>Notifica</b>							<b>Partita</b>	1000680		<b>Mod.58</b>	-	
<b>Annotazioni</b>		-classamento e rendita validati										

**L'intestazione alla data della richiesta deriva dai seguenti atti:**

**Situazione degli intestati dal 22/05/1998**

N.	DATI ANAGRAFICI	CODICE FISCALE	DIRITTI E ONERI REALI
1	[REDACTED]	[REDACTED]	(1) Proprieta' 1/1 fino al 31/07/2007
<b>DATI DERIVANTI DA</b> RICONGIUNGIMENTO DI USUFRUTTO del 22/05/1998 - CERTIFICATO DI MORTE Voltura n. 5207.1/2003 - Pratica n. PV0299141 in atti dal 04/12/2003			

**Situazione degli intestati dal 02/10/1997**

N.	DATI ANAGRAFICI	CODICE FISCALE	DIRITTI E ONERI REALI
1	[REDACTED]	[REDACTED]	(2) Nuda proprieta' 1/1 fino al 22/05/1998
2	[REDACTED]	[REDACTED]	(8) Usufrutto 1/1 fino al 22/05/1998

## Visura storica per immobile

### Situazione degli atti informatizzati al 16/06/2023

<b>DATI DERIVANTI DA</b>	Atto del 02/10/1997 Pubblico ufficiale [REDACTED] Sede MORTARA (PV) Repertorio n. 3879 - UR Sede MORTARA (PV) Registrazione n. 636 registrato in data 13/10/1997 - ACCETTAZIONE DI DONAZIONE Voltura n. 12232.1/1997 - Pratica n. 345101 in atti dal 30/12/2002
--------------------------	---

#### Situazione degli intestati dal 17/07/1997

N.	DATI ANAGRAFICI	CODICE FISCALE	DIRITTI E ONERI REALI
1	[REDACTED]	[REDACTED]	(1) Proprieta' fino al 14/05/1997
<b>DATI DERIVANTI DA</b> VARIAZIONE del 17/07/1997 in atti dal 17/07/1997 VAR PE,FUS,FRZ,AMP,VSI,VDE (n. C02512.1/1997)			

#### Situazione degli intestati dal 14/05/1997

N.	DATI ANAGRAFICI	CODICE FISCALE	DIRITTI E ONERI REALI
1	[REDACTED]	[REDACTED]	(2) Nuda proprieta' 1/1 fino al 02/10/1997
2	[REDACTED]	[REDACTED]	(8) Usufrutto 1/1 fino al 02/10/1997
<b>DATI DERIVANTI DA</b> Atto del 14/05/1997 Pubblico ufficiale [REDACTED] Sede MORTARA (PV) Repertorio n. 3401 - UR Sede MORTARA (PV) Registrazione n. 225 registrato in data 29/05/1997 - DONAZIONE Voltura n. 12231.1/1997 - Pratica n. 345100 in atti dal 30/12/2002			

#### Per ulteriori variazioni richiedere le visure storiche dei seguenti immobili soppressi, originari del precedente

Foglio 32 Particella 260 Subalterno 1; Foglio 32 Particella 260 Subalterno 2; Foglio 32 Particella 880 ; Foglio 32 Particella 881 Subalterno 1; Foglio 32 Particella 881 Subalterno 2; Foglio 32 Particella 881 Subalterno 3;

Foglio 32 Particella 881 Subalterno 4; Foglio 32 Particella 881 Subalterno 5; Foglio 32 Particella 881 Subalterno 6; Foglio 32 Particella 881 Subalterno 7; Foglio 32 Particella 881 Subalterno 8; Foglio 32 Particella 882 Subalterno 1;

Foglio 32 Particella 882 Subalterno 2; Foglio 32 Particella 882 Subalterno 3; Foglio 32 Particella 882 Subalterno 4;

Visura telematica

Tributi speciali: Euro 0,90

\* Codice Fiscale Validato in Anagrafe Tributaria.

\*\* Si intendono escluse le "superfici di balconi, terrazzi e aree scoperte pertinenziali e accessorie, comunicanti o non comunicanti" (cfr. Provvedimento del Direttore dell'Agenzia delle Entrate 29 marzo 2013).

## Visura storica per immobile

### Situazione degli atti informatizzati al 16/06/2023

<b>Dati della richiesta</b>	<b>Comune di VALLE LOMELLINA (Codice:L593)</b>
<b>Catasto Fabbricati</b>	<b>Provincia di PAVIA</b>
	<b>Foglio: 32 Particella: 1890 Sub.: 15</b>

#### INTESTATO

1			(1) Proprieta' 1/1
---	--	--	--------------------

#### Unità immobiliare dal 09/11/2015

N.	DATI IDENTIFICATIVI				DATI DI CLASSAMENTO							DATI DERIVANTI DA	
	Sezione Urbana	Foglio	Particella	Sub	Zona Cens.	Micro Zona	Categoria	Classe	Consistenza	Superficie Catastale	Rendita		
<b>1</b>		<b>32</b>	<b>1890</b>	<b>15</b>			<b>A/4</b>	<b>1</b>	<b>1,5 vani</b>	<b>Totale: 36 m<sup>2</sup> Totale: escluse aree scoperte**: 36 m<sup>2</sup></b>	<b>Euro 35,64</b>	Variazione del 09/11/2015 - Inserimento in visura dei dati di superficie.	
<b>Indirizzo</b>		VIA MILANO n. 16 Piano 1											
<b>Notifica</b>							<b>Partita</b>				<b>Mod.58</b>		
<b>Annotazioni</b>		di stadio: costituita dalla soppressione della particella ceu sez. fgl 32 pla 882 sub 15 per allineamento mappe -classamento e rendita validati											

#### Mappali Terreni Correlati

Codice Comune L593 - Foglio 32 - Particella 1890

#### Situazione dell'unità immobiliare dal 31/07/2007

N.	DATI IDENTIFICATIVI				DATI DI CLASSAMENTO							DATI DERIVANTI DA	
	Sezione Urbana	Foglio	Particella	Sub	Zona Cens.	Micro Zona	Categoria	Classe	Consistenza	Superficie Catastale	Rendita		
<b>1</b>		<b>32</b>	<b>1890</b>	<b>15</b>			<b>A/4</b>	<b>1</b>	<b>1,5 vani</b>		<b>Euro 35,64</b>	VARIAZIONE MODIFICA IDENTIFICATIVO del 31/07/2007 Pratica n. PV0326094 in atti dal 31/07/2007 VARIAZIONE PER MODIFICA IDENTIFICATIVO (n. 26138.1/2007)	
<b>Indirizzo</b>		VIA MILANO n. 16 Piano 1											
<b>Notifica</b>							<b>Partita</b>				<b>Mod.58</b>		

## Visura storica per immobile

### Situazione degli atti informatizzati al 16/06/2023

<b>Annotazioni</b>	di stadio: costituita dalla soppressione della particella ceu sez fgl 32 pla 882 sub 15 per allineamento mappe -classamento e rendita validati
--------------------	--

**Mappali Terreni Correlati**

Codice Comune L593 - Foglio 32 - Particella 1890

**L'intestazione alla data della richiesta deriva dai seguenti atti:**

**Situazione degli intestati dal 31/07/2007**

N.	DATI ANAGRAFICI	CODICE FISCALE	DIRITTI E ONERI REALI
1	[REDACTED]	[REDACTED]	(1) Proprieta' 1/1
<b>DATI DERIVANTI DA</b> del 31/07/2007 Pratica n. PV0326094 in atti dal 31/07/2007 VARIAZIONE PER MODIFICA IDENTIFICATIVO (n. 26138.1/2007)			

**Situazione dell'unità immobiliare che ha originato il precedente dal 17/07/1997**

N.	DATI IDENTIFICATIVI				DATI DI CLASSAMENTO							DATI DERIVANTI DA
	Sezione Urbana	Foglio	Particella	Sub	Zona Cens.	Micro Zona	Categoria	Classe	Consistenza	Superficie Catastale	Rendita	
1		32	882	15			A/4	1	1,5 vani		<b>Euro 35,64 L. 69.000</b>	VARIAZIONE del 17/07/1997 in atti dal 17/07/1997 VAR PE, FUS,FRZ,AMP,VSI,VDE (n. C02512.1/1997)
<b>Indirizzo</b>		VIA MILANO n. 16 Piano 1										
<b>Notifica</b>							<b>Partita</b>	1000680		<b>Mod.58</b>	-	
<b>Annotazioni</b>		-classamento e rendita validati										

**L'intestazione alla data della richiesta deriva dai seguenti atti:**

**Situazione degli intestati dal 22/05/1998**

N.	DATI ANAGRAFICI	CODICE FISCALE	DIRITTI E ONERI REALI
1	[REDACTED]	[REDACTED]	(1) Proprieta' 1/1 fino al 31/07/2007
<b>DATI DERIVANTI DA</b> RICONGIUNGIMENTO DI USUFRUTTO del 22/05/1998 - CERTIFICATO DI MORTE Voltura n. 5207.1/2003 - Pratica n. PV0299141 in atti dal 04/12/2003			

**Situazione degli intestati dal 02/10/1997**

N.	DATI ANAGRAFICI	CODICE FISCALE	DIRITTI E ONERI REALI
1	[REDACTED]	[REDACTED]	(2) Nuda proprieta' 1/1 fino al 22/05/1998
2	[REDACTED]	[REDACTED]	(8) Usufrutto 1/1 fino al 22/05/1998

## Visura storica per immobile

### Situazione degli atti informatizzati al 16/06/2023

<b>DATI DERIVANTI DA</b>	Atto del 02/10/1997 Pubblico ufficiale [REDACTED] Sede MORTARA (PV) Repertorio n. 3879 - UR Sede MORTARA (PV) Registrazione n. 636 registrato in data 13/10/1997 - ACCETTAZIONE DI DONAZIONE Voltura n. 12232.1/1997 - Pratica n. 345101 in atti dal 30/12/2002
--------------------------	---

#### Situazione degli intestati dal 17/07/1997

N.	DATI ANAGRAFICI	CODICE FISCALE	DIRITTI E ONERI REALI
1	[REDACTED]	[REDACTED]	(1) Proprieta' fino al 14/05/1997
<b>DATI DERIVANTI DA</b>	VARIAZIONE del 17/07/1997 in atti dal 17/07/1997 VAR PE,FUS,FRZ,AMP,VSI,VDE (n. C02512.1/1997)		

#### Situazione degli intestati dal 14/05/1997

N.	DATI ANAGRAFICI	CODICE FISCALE	DIRITTI E ONERI REALI
1	[REDACTED]	[REDACTED]	(2) Nuda proprieta' 1/1 fino al 02/10/1997
2	[REDACTED]	[REDACTED]	(8) Usufrutto 1/1 fino al 02/10/1997
<b>DATI DERIVANTI DA</b>	Atto del 14/05/1997 Pubblico ufficiale [REDACTED] Sede MORTARA (PV) Repertorio n. 3401 - UR Sede MORTARA (PV) Registrazione n. 225 registrato in data 29/05/1997 - DONAZIONE Voltura n. 12231.1/1997 - Pratica n. 345100 in atti dal 30/12/2002		

#### Per ulteriori variazioni richiedere le visure storiche dei seguenti immobili soppressi, originari del precedente

Foglio 32 Particella 260 Subalterno 1; Foglio 32 Particella 260 Subalterno 2; Foglio 32 Particella 880 ; Foglio 32 Particella 881 Subalterno 1; Foglio 32 Particella 881 Subalterno 2; Foglio 32 Particella 881 Subalterno 3;

Foglio 32 Particella 881 Subalterno 4; Foglio 32 Particella 881 Subalterno 5; Foglio 32 Particella 881 Subalterno 6; Foglio 32 Particella 881 Subalterno 7; Foglio 32 Particella 881 Subalterno 8; Foglio 32 Particella 882 Subalterno 1;

Foglio 32 Particella 882 Subalterno 2; Foglio 32 Particella 882 Subalterno 3; Foglio 32 Particella 882 Subalterno 4;

Visura telematica

Tributi speciali: Euro 0,90

\* Codice Fiscale Validato in Anagrafe Tributaria.

\*\* Si intendono escluse le "superfici di balconi, terrazzi e aree scoperte pertinenziali e accessorie, comunicanti o non comunicanti" (cfr. Provvedimento del Direttore dell'Agenzia delle Entrate 29 marzo 2013).

## Visura storica per immobile

### Situazione degli atti informatizzati al 16/06/2023

<b>Dati della richiesta</b>	<b>Comune di VALLE LOMELLINA (Codice:L593)</b>
<b>Catasto Fabbricati</b>	<b>Provincia di PAVIA</b>
	<b>Foglio: 32 Particella: 1890 Sub.: 16</b>

#### INTESTATO

1			(1) Proprieta' 1/1
---	--	--	--------------------

#### Unità immobiliare dal 09/11/2015

N.	DATI IDENTIFICATIVI				DATI DI CLASSAMENTO							DATI DERIVANTI DA	
	Sezione Urbana	Foglio	Particella	Sub	Zona Cens.	Micro Zona	Categoria	Classe	Consistenza	Superficie Catastale	Rendita		
<b>1</b>		<b>32</b>	<b>1890</b>	<b>16</b>			<b>B/1</b>	<b>2</b>	<b>1.654 m<sup>3</sup></b>	<b>Totale: 422 m<sup>2</sup></b>	<b>Euro 1.025,07</b>	Variazione del 09/11/2015 - Inserimento in visura dei dati di superficie.	
<b>Indirizzo</b>		VIA CASTELLO n. SN Piano T-1 - 2											
<b>Notifica</b>							<b>Partita</b>				<b>Mod.58</b>		
<b>Annotazioni</b>		-classamento e rendita non rettificati entro dodici mesi dalla data di iscrizione in atti della dichiarazione (d.m. 701/94)											

#### Mappali Terreni Correlati

Codice Comune L593 - Foglio 32 - Particella 1890

#### Situazione dell'unità immobiliare dal 19/11/2014

N.	DATI IDENTIFICATIVI				DATI DI CLASSAMENTO							DATI DERIVANTI DA	
	Sezione Urbana	Foglio	Particella	Sub	Zona Cens.	Micro Zona	Categoria	Classe	Consistenza	Superficie Catastale	Rendita		
<b>1</b>		<b>32</b>	<b>1890</b>	<b>16</b>			<b>B/1</b>	<b>2</b>	<b>1.654 m<sup>3</sup></b>		<b>Euro 1.025,07</b>	VARIAZIONE TOPONOMASTICA del 19/11/2014 Pratica n. PV0186571 in atti dal 19/11/2014 VARIAZIONE DI TOPONOMASTICA (n. 109679.1/2014)	
<b>Indirizzo</b>		VIA CASTELLO n. SN Piano T-1 - 2											
<b>Notifica</b>							<b>Partita</b>				<b>Mod.58</b>		
<b>Annotazioni</b>		-classamento e rendita non rettificati entro dodici mesi dalla data di iscrizione in atti della dichiarazione (d.m. 701/94)											

#### Mappali Terreni Correlati

Codice Comune L593 - Foglio 32 - Particella 1890

## Visura storica per immobile

### Situazione degli atti informatizzati al 16/06/2023

#### Situazione dell'unità immobiliare dal 30/08/2007

N.	DATI IDENTIFICATIVI				DATI DI CLASSAMENTO							DATI DERIVANTI DA	
	Sezione Urbana	Foglio	Particella	Sub	Zona Cens.	Micro Zona	Categoria	Classe	Consistenza	Superficie Catastale	Rendita		
1		32	1890	16			B/1	2	1.654 m <sup>3</sup>		Euro 1.025,07	VARIAZIONE MODIFICA IDENTIFICATIVO del 30/08/2007 Pratica n. PV0349161 in atti dal 30/08/2007 VARIAZIONE PER MODIFICA IDENTIFICATIVO (n. 30204.1/2007)	
<b>Indirizzo</b>		VICOLO CASTELLO n. SN Piano T-1 - 2											
<b>Notifica</b>							<b>Partita</b>				<b>Mod.58</b>		
<b>Annotazioni</b>		di stadio: costituita dalla soppressione della particella ceu sez. fgl 32 pla 259 sub per allineamento mappe -classamento e rendita non rettificati entro dodici mesi dalla data di iscrizione in atti della dichiarazione (d.m. 701/94)											

#### L'intestazione alla data della richiesta deriva dai seguenti atti:

#### Situazione degli intestati dal 30/08/2007

N.	DATI ANAGRAFICI	CODICE FISCALE	DIRITTI E ONERI REALI
1			(1) Proprieta' 1/1
<b>DATI DERIVANTI DA</b>		del 30/08/2007 Pratica n. PV0349161 in atti dal 30/08/2007 VARIAZIONE PER MODIFICA IDENTIFICATIVO (n. 30204.1/2007)	

#### Situazione dell'unità immobiliare che ha originato il precedente dal 06/12/2004

N.	DATI IDENTIFICATIVI				DATI DI CLASSAMENTO							DATI DERIVANTI DA	
	Sezione Urbana	Foglio	Particella	Sub	Zona Cens.	Micro Zona	Categoria	Classe	Consistenza	Superficie Catastale	Rendita		
1		32	259				B/1	2	1.654 m <sup>3</sup>		Euro 1.025,07	VARIAZIONE NEL CLASSAMENTO del 06/12/2004 Pratica n. PV0218110 in atti dal 06/12/2004 VARIAZIONE DI CLASSAMENTO (n. 46599.1/2004)	
<b>Indirizzo</b>		VICOLO CASTELLO n. SN Piano T-1 - 2											
<b>Notifica</b>							<b>Partita</b>				<b>Mod.58</b>		
<b>Annotazioni</b>		-classamento e rendita non rettificati entro dodici mesi dalla data di iscrizione in atti della dichiarazione (d.m. 701/94)											

## Visura storica per immobile

### Situazione degli atti informatizzati al 16/06/2023

#### Situazione dell'unità immobiliare dal 05/12/2003

N.	DATI IDENTIFICATIVI				DATI DI CLASSAMENTO							DATI DERIVANTI DA	
	Sezione Urbana	Foglio	Particella	Sub	Zona Cens.	Micro Zona	Categoria	Classe	Consistenza	Superficie Catastale	Rendita		
1		32	259				B/1	2	1.654 m <sup>3</sup>		Euro 1.025,07	VARIAZIONE del 05/12/2003 Pratica n. PV0299645 in atti dal 05/12/2003 FUS - DEP - VSI - RST - VAR.PE (n. 26733.1/2003)	
Indirizzo		VICOLO CASTELLO n. SN Piano T-1 - 2											
Notifica							Partita				Mod.58		
Annotazioni		-classamento e rendita proposti (d.m. 701/94)											

L'intestazione alla data della richiesta deriva dai seguenti atti:

#### Situazione degli intestati dal 05/12/2003

N.	DATI ANAGRAFICI	CODICE FISCALE	DIRITTI E ONERI REALI
1			(1) Proprieta' 1/1 fino al 30/08/2007
DATI DERIVANTI DA		VARIAZIONE del 05/12/2003 Pratica n. PV0299645 in atti dal 05/12/2003 FUS - DEP - VSI - RST - VAR.PE (n. 26733.1/2003)	

Per ulteriori variazioni richiedere le visure storiche dei seguenti immobili soppressi, originari del precedente

Foglio 32 Particella 882 Subalterno 7; Foglio 32 Particella 882 Subalterno 8; Foglio 32 Particella 882 Subalterno 9; Foglio 32 Particella 882 Subalterno 10; Foglio 32 Particella 882 Subalterno 11; Foglio 32 Particella 882 Subalterno 12;

Visura telematica

Tributi speciali: Euro 0,90

\* Codice Fiscale Validato in Anagrafe Tributaria.



N=0

E=0

1 Particella: 1890

16-Giu-2023 10:3:50  
 Scala originale: 1:1000  
 Dimensione cornice: 267.001 x 189.001 metri  
 Protocollo pratica T63763/2023  
 Comune: (PV) VALLE LOMELLINA  
 Foglio: 32

Ultima planimetria in atto  
Data presentazione: 17/07/1997 - Data: 16/06/2023 - n. T78369 - Richiedente: [REDACTED]  
Totale schede: 1 - Formato di acquisizione: A3(297x420) - Formato stampa richiesto: A4(210x297)

MODULARIO  
F. fig. rend. 408



MINISTERO DELLE FINANZE  
DIPARTIMENTO DEL TERRITORIO  
**CATASTO EDILIZIO URBANO** (RDL 13-4-1939, n. 652)

MOD. AN. CEUI  
LIRE  
**800**

Planimetria di u.i.u. in Comune di VALLE LOMELLINA ..... via MILANO ..... civ. 10

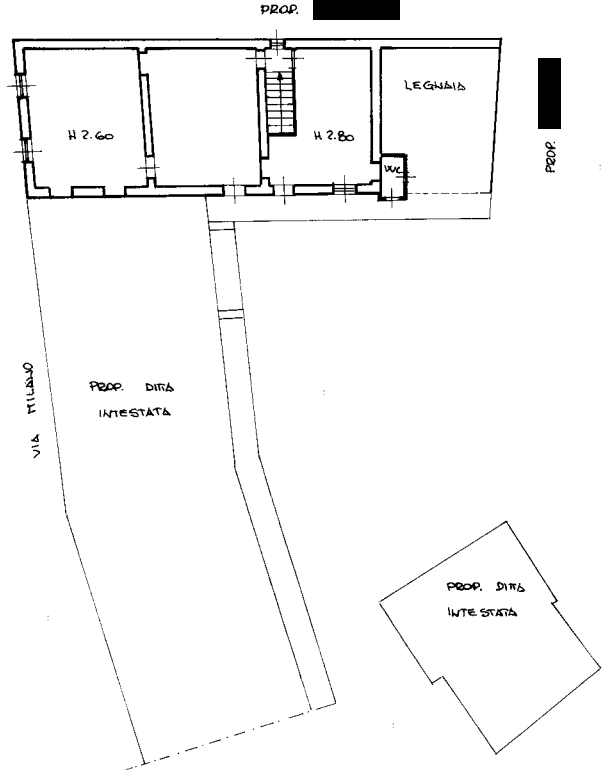
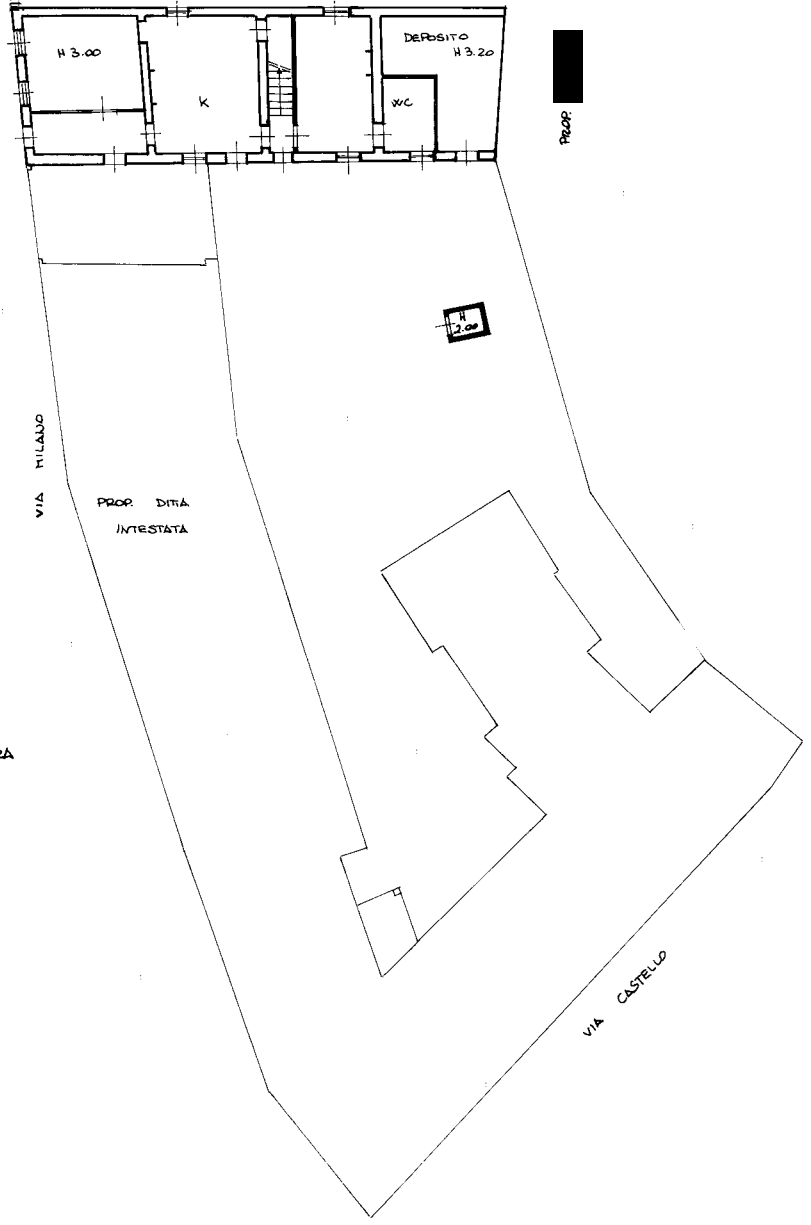

PIANO PRIMO

ORIENTAMENTO



SCALA DI 1:200

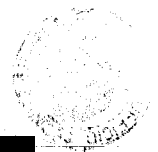

RISERVATO ALL'UFFICIO

Dichiarazione di N.C. Denuncia di variazione <input checked="" type="checkbox"/>	Completata da <b>GEOM. [REDACTED]</b> [REDACTED] 19[REDACTED]
Identificativi catastali F. 32 n. 802 sub. 5	Isritto all'albo de [REDACTED] della provincia di Pavia data 9.7.1997 Firma [REDACTED]

Data presentazione: 17/07/1997 - Data: 16/06/2023 - n. T78369 - Richiedente: [REDACTED]

MODULARIO  
F. rog. 486



MINISTERO DELLE FINANZE  
DIPARTIMENTO DEL TERRITORIO  
**CATASTO EDILIZIO URBANO** (RDL 13-4-1939, n. 652)

MOD. AN (CEU)  
L. 800

Planimetria di u.i.u. in Comune di VALLE LOMELLINA via MILANO civ. 6-14

Ultima planimetria in atti

Data presentazione: 17/07/1997 - Data: 16/06/2023 - n. 178382 - Richiedente: [REDACTED]  
Totale schede: 1 - Formato di acquisizione: A3(297x420) - Formato stampa richiesto: A4(210x297)

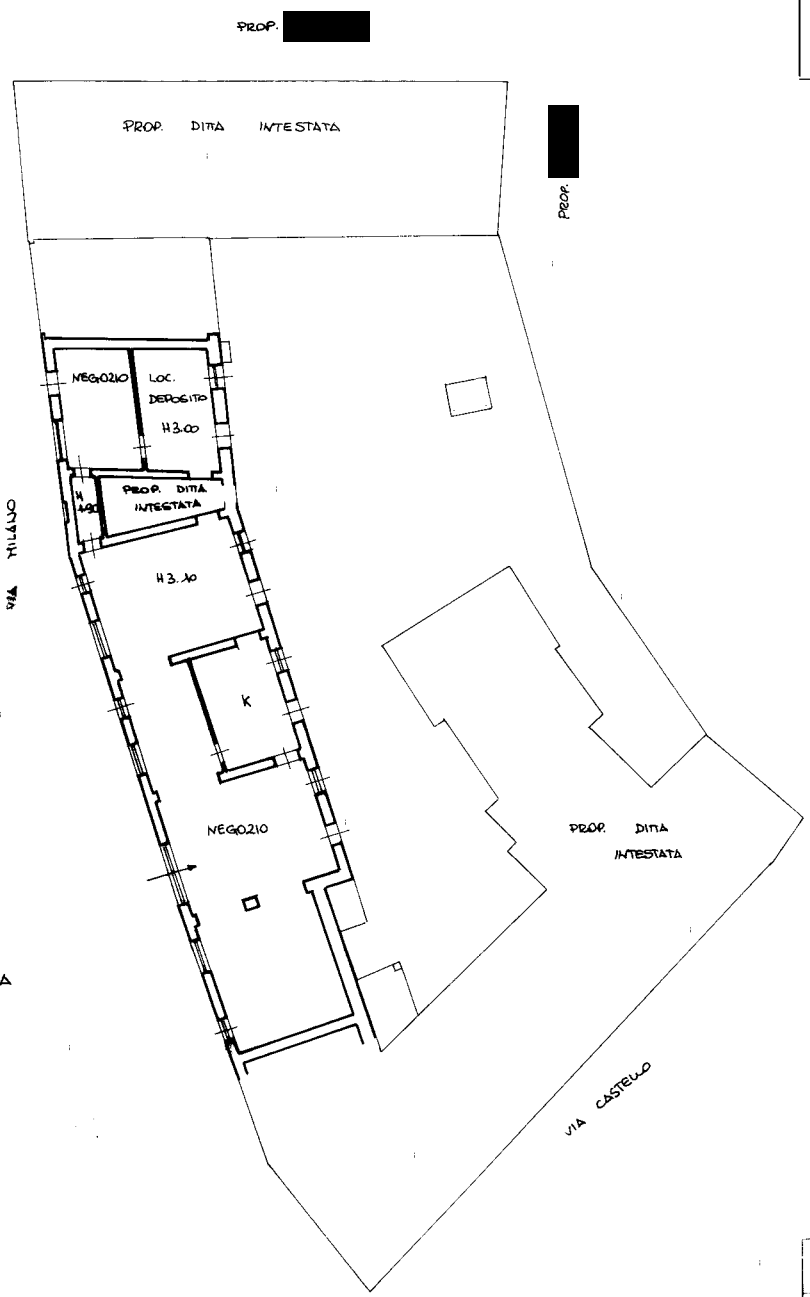

ORIENTAMENTO  
  
SCALA DI 1:200

Dichiarazione di N.C.  Denuncia di variazione

Identificativi catastali: F. 32, n. 062, sub. 6, l. 01 della provincia di PAVIA, data 9/1997

Completata da: GEOM. [REDACTED]  
Iscritta all'albo dei geometri

Firma: [REDACTED]

RISERVATO ALL'UFFICIO:  
10252

MODULARIO  
F. fog. rend. 406



MINISTERO DELLE FINANZE  
DIPARTIMENTO DEL TERRITORIO  
**CATASTO EDILIZIO URBANO** (RDL 13-4-1939, n. 652)

MOD. AN (CEU)  
L. PREF.  
800

Planimetria di u.i.u. in Comune di Valle Lomellina via MILANO civ. 16

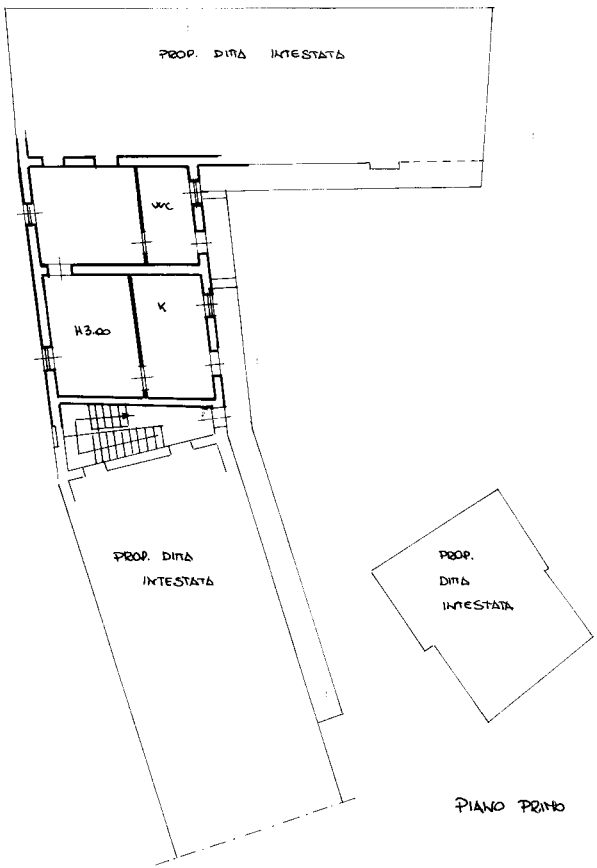
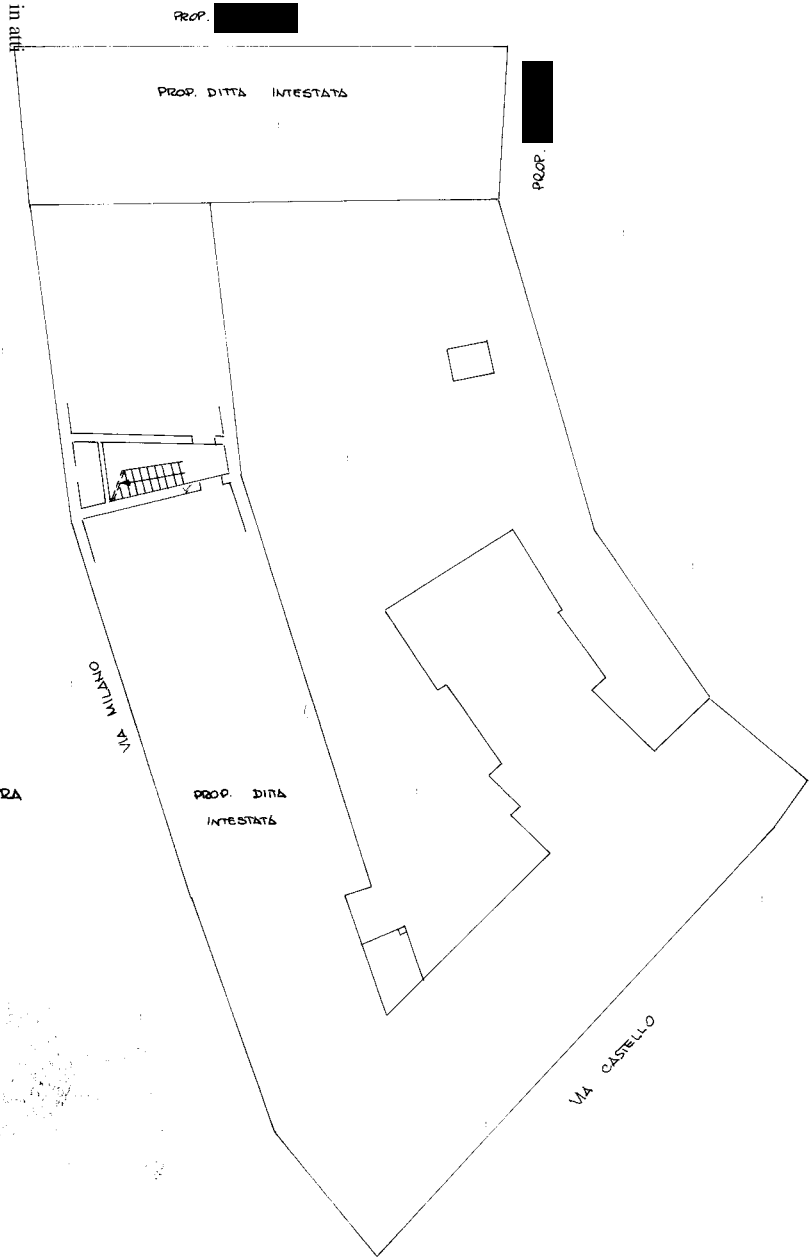

ORIENTAMENTO



SCALA DI 1:200

RISERVATO ALL'UFFICIO

Dichiarazione di N.C.   
Denuncia di variazione

Identificativi catastali  
F. 32  
n. 800 sub. 13

Compilata dal GEOM. [REDACTED]  
Iscritto all'albo dei geometri  
della provincia di PAVIA  
data 9.7.1997  
Firma [REDACTED]

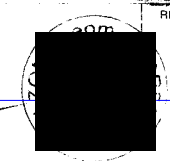

0950  
97

Ultima planimetria in atti  
Data presentazione: 17/07/1997 - Data: 16/06/2023 - n. T78385 - Richiedente: [REDACTED]  
Totale schede: 1 - Formato di acquisizione: A3(297x420) - Formato stampa richiesto: A4(210x297)

MINISTERO DELLE FINANZE  
DIPARTIMENTO DEL TERRITORIO



MINISTERO DELLE FINANZE  
DIPARTIMENTO DEL TERRITORIO  
**CATASTO EDILIZIO URBANO** (RDL 13-4-1939, n. 652)

MOD. AN (CEU)

URF  
800

Planimetria di u.i.u. in Comune di VALLE LOMELLINA via MILANO civ. 16

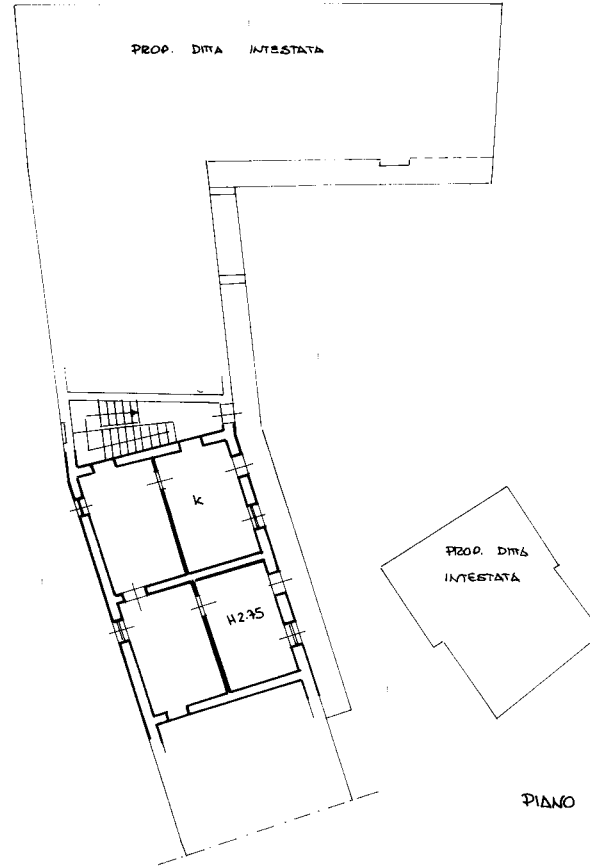
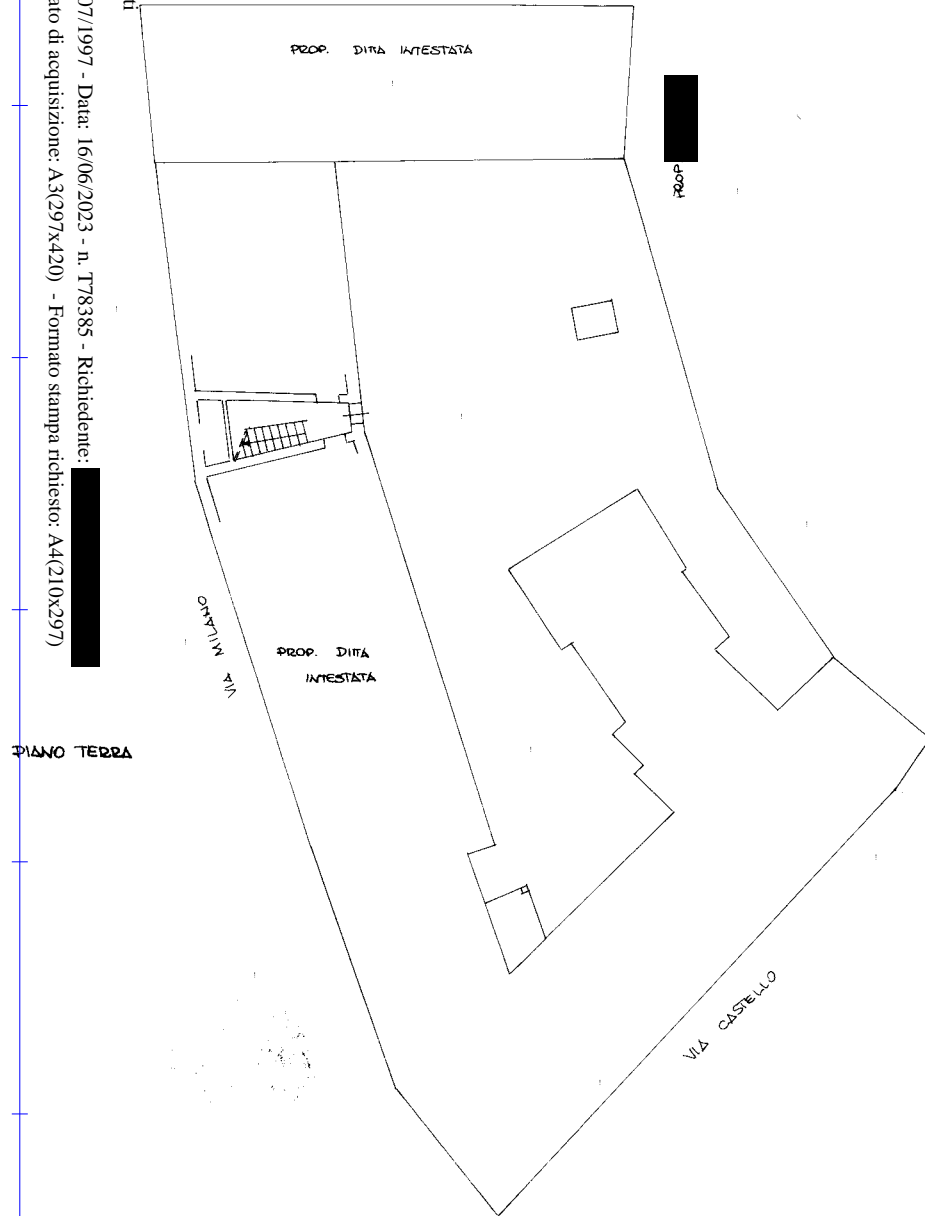

ORIENTAMENTO



SCALA DI 1:200

Dichiarazione di N.C.   
Denuncia di variazione

Completato da: GEOM. [REDACTED]  
Titolare professione [REDACTED]

Identificativi catastali  
F. 32  
n. 882 sub. 14

Isritto all'albo dei geometri  
della provincia di PAVIA  
data 9.9.1997  
Firma [REDACTED]

RISERVATO ALL'UFFICIO

Data presentazione: 17/07/1997 - Data: 16/06/2023 - n. T78385 - Richiedente: [REDACTED]

Ultima planimetria in atti  
Data presentazione: 17/07/1997 - Data: 16/06/2023 - n. T78386 - Richiedente: [REDACTED]  
Totale schede: 1 - Formato di acquisizione: A3(297x420) - Formato stampa richiesto: A4(210x297)

MODULARIO  
F. rig. rend. 408



MINISTERO DELLE FINANZE  
DIPARTIMENTO DEL TERRITORIO  
**CATASTO EDILIZIO URBANO** (RDL 13-4-1939, n. 652)

MOD. AN (CEU)

LIRE  
800

Planimetria di u.i.u. in Comune di VALLE LOMELLINA via MILANO civ. 16

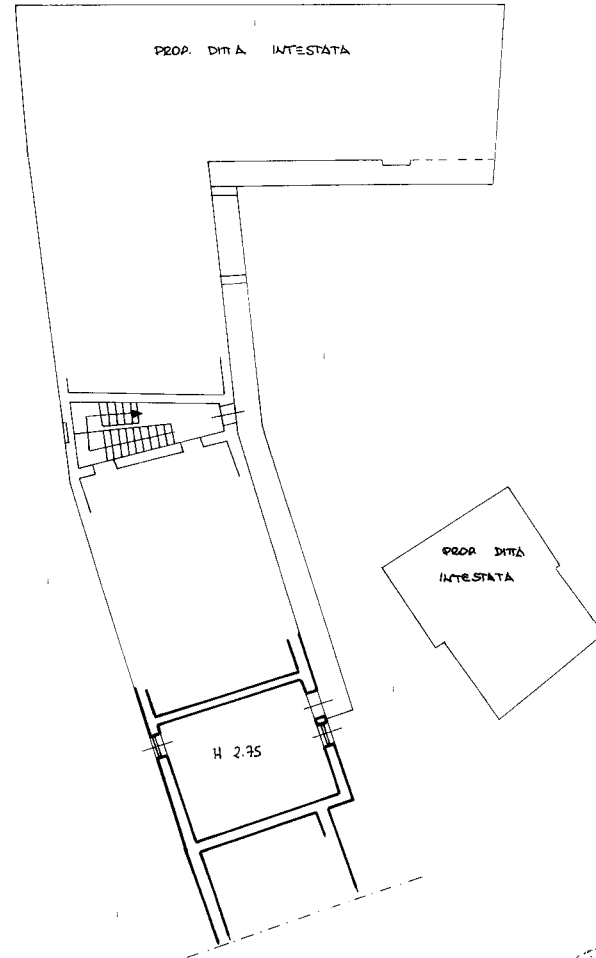
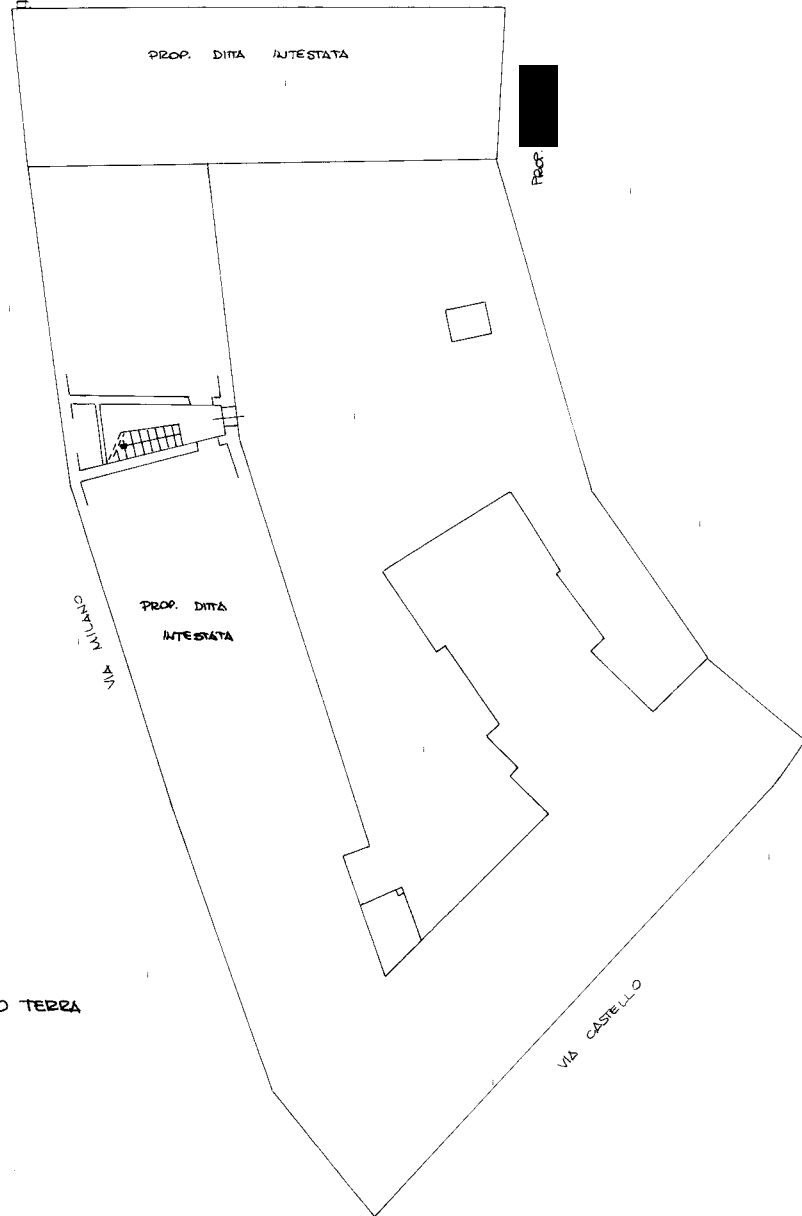

PIANO PRIMO

ORIENTAMENTO



SCALA DI 1:200



RISERVATO ALL'UFFICIO

Dichiarazione di N.C.   
Denuncia di variazione

Compilata dal GEOM. [REDACTED]  
(Titolo ed. [REDACTED])

Identificativi catastali  
F. 32  
n. 882 sub. 15

iscritto all'albo de [REDACTED]  
della provincia di PAUVA  
del 03/07/1993

Firma [REDACTED]

Data presentazione: 17/07/1997 - Data: 16/06/2023 - n. T78386 - Richiedente: [REDACTED]

**Agenzia del Territorio  
CATASTO FABBRICATI**  
Ufficio Pavia

Dichiarazione protocollo n. PV0299645 del 05/12/2003  
Planimetria di u.i.u. in Comune di Valle Lomellina  
Vicolo Castello civ. SN

Identificativi Catastali:  
Sezione: 32  
Foglio: 259  
Particella:  
Subalterno:

Geometri  
[REDACTED] all'albo:  
Vercelli  
Prov. N.

Scheda Scala 1: 200

Ultima planimetria in atti

Data: 16/06/2023 - n. T78389 - Richiedente: [REDACTED]

Totale schede: 1 - Formato di acquisizione: A3(297x420) - Formato stampa richiesto: A4(210x297)

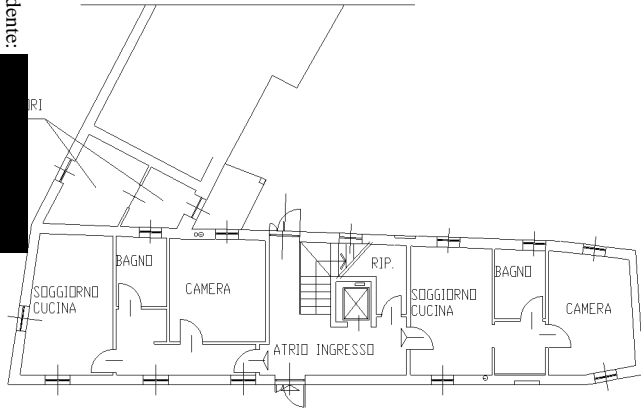

PIANTA PIANO TERRA  
H=2.70m

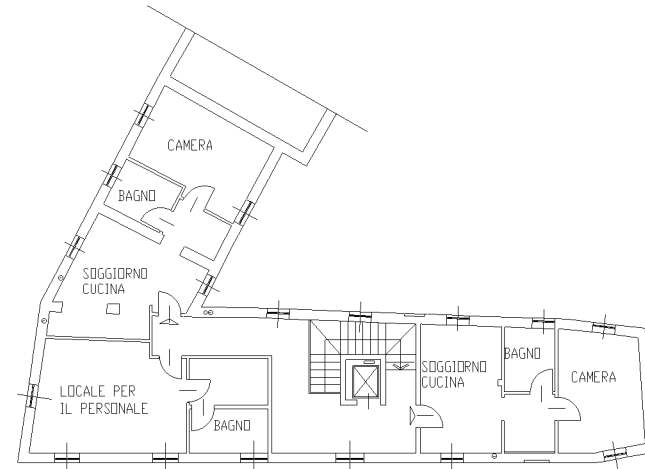

PIANTA PIANO SECONDO  
Hmedia=2.90m

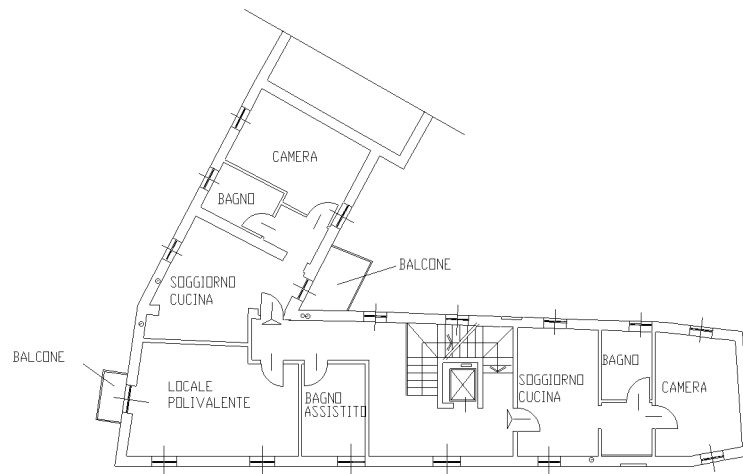

PIANTA PIANO PRIMO  
H=2.70m

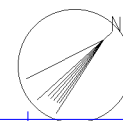

10 metri