

# 1

## PIANTA PIANO . INTERRATO

NORD

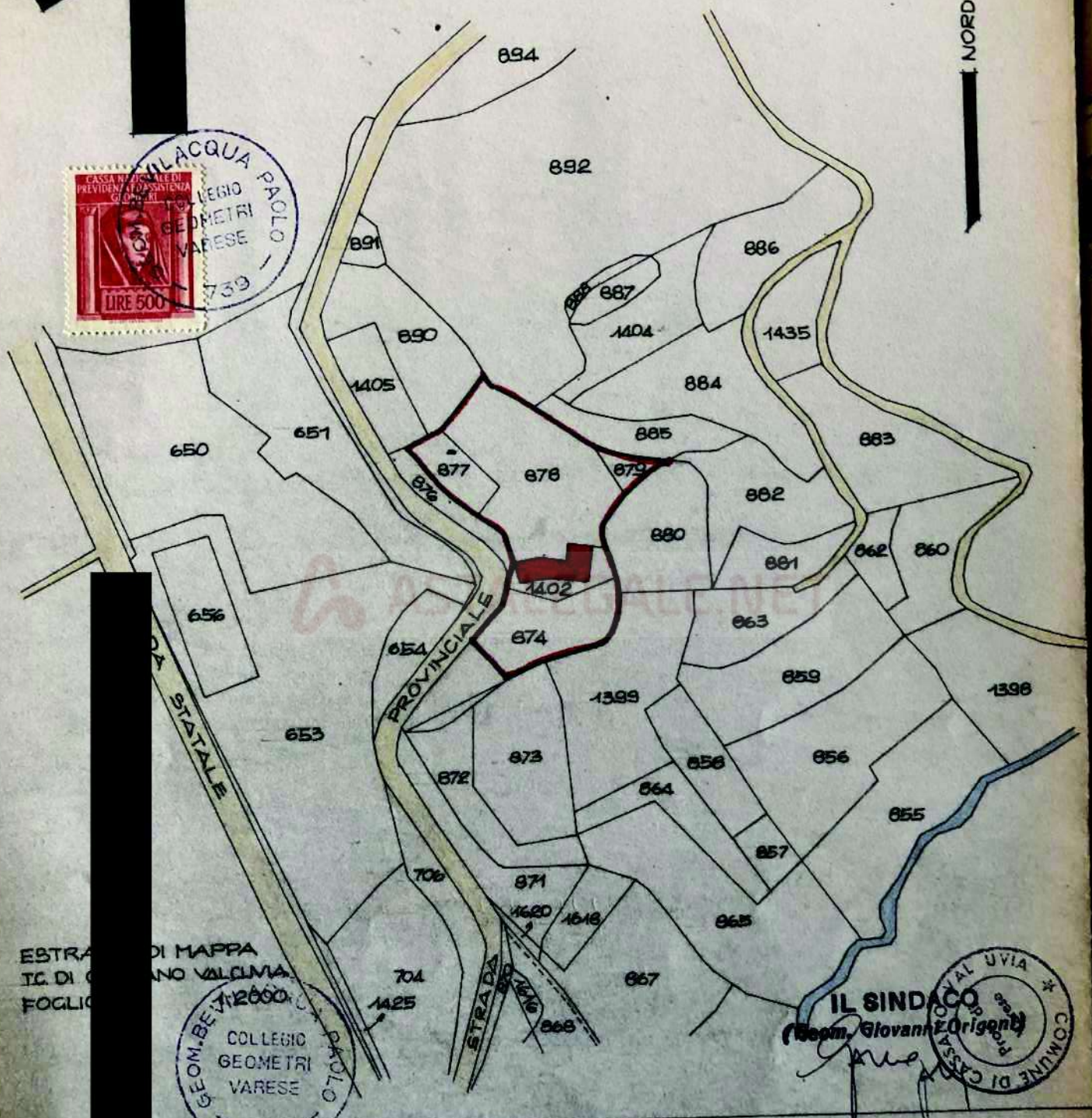

GEOM. BEVIRI 2660  
COLLEGIO  
GEOMETRI  
VARESE

IL SINDACO  
(Geom. Giovanni Origoni)  
COMUNE DI CASSA  
VALCUVIA

ESTRAZIONE DI MAPPA  
T.C. DI CASSA VALCUVIA  
FOGLIO

VERO Via ... Telefono 86747 PROPRIETARI

INGA STUDIO TECNICO

OGGETTO  
PROGETTO DI SISTEMAZIONE  
DI RUSTICO IN T.C. DI CASSA  
VALCUVIA.

DATA  
25 MARZO 1977  
RIFERIMENTO  
N° 163 - M/4

SCALA  
1/50  
DISEGNO

IL PROGETTISTA:

# 2 PANTA PIANO SEMINTERATO

INFORMATICA ESISTENTE  
INFORMATICA DA DE-QUERE  
NUOVA INFORMATICA

TI RINDA OFF  
CANTIERE - Via S. Maria 80 - 00187 Roma - Tel. 06/4781111  
S.P.A. - Via S. Maria 80 - 00187 Roma - Tel. 06/4781111  
S.P.A. - Via S. Maria 80 - 00187 Roma - Tel. 06/4781111

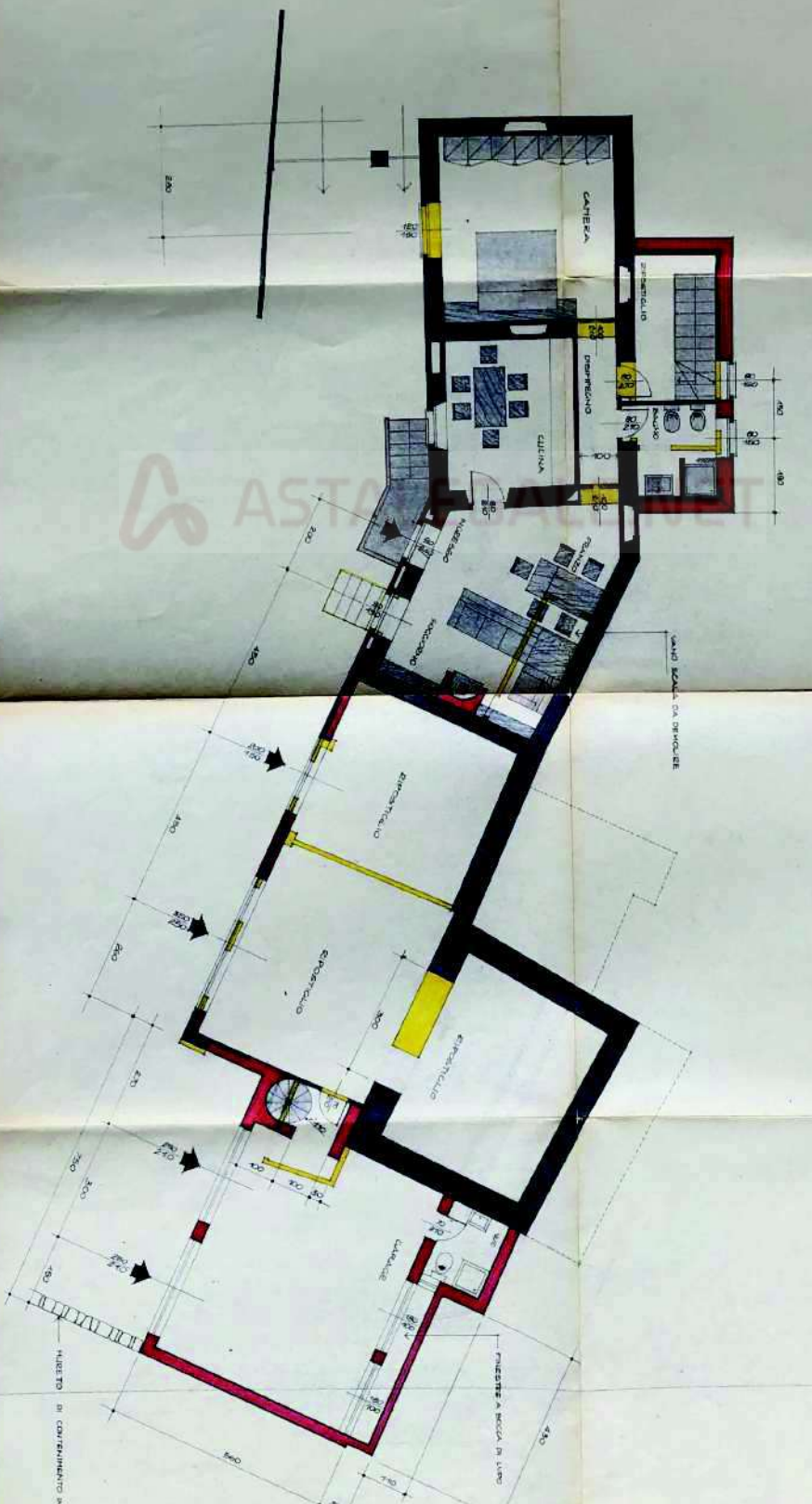



Comune di CASSANO VALCUVIA  
PROVINCIA DI VARESE

Bollo

# CONCESSIONE EDILIZIA

N. 1/1977

## IL SINDACO

Vista la domanda prodotta da 

tendente ad ottenere la concessione edilizia per "Sistemazione fabbricato rustico"

Visto il parere espresso dalla Commissione Edilizia nella seduta del giorno 17 Ottobre 1977

Esaminati gli elaborati tecnici allegati alla domanda e rilevato che le opere in progetto sono conformi alle prescrizioni degli strumenti urbanistici vigenti;

Vista la legge 17 luglio 1942, n. 1150, modificata ed integrata dalla legge 6 agosto 1967, n. 765;

Vista la legge regionale 15 aprile 1975, n. 51;

Vista la legge 28 gennaio 1977, n. 10;

Visto il vigente Regolamento Edilizio;

## CONCEDE

a 1 richiedenti  di eseguire le opere edilizie progettate sul terreno distinto in mappa di Cassano Valeuvia con n. n. 874-1402-877-878-879, con l'osservanza delle vigenti disposizioni in materia ed in conformità del progetto presentato che, munito di visto, si restituisce in copia.

La presente concessione edilizia è rilasciata senza pregiudizio dei diritti dei terzi.

I lavori inerenti dovranno essere iniziati entro un anno dalla data di notifica della presente ed ultimati entro tre anni

Dovranno altresì osservarsi le seguenti particolari disposizioni:

- 1) Obbligo di installazione di una vasca Imhof per depurazione primaria delle acque nere, con ventilazione forzata, e realizzazione di un pozzetto di ispezione prima della immissione nel pozzo perdente.
- 2) Si dà atto che per la presente concessione sono stati corrisposti gli oneri per £. 1.648.000 (di cui £. 1.236.000 per le opere di urb. primaria, e £. 412.000 per le opere di urb. secondaria) determinati sulla base di mc. 412, e con le tariffe di cui alla deliberazione del C.C. n. 4/1977. Tali oneri debbono intendersi versati a titolo di potenziamento delle opere di urbanizzazione esistenti.

\*\*\*\*\*

"ociftrv otvlddgl srolvnmtdld"

Cassano Valv.

10 Dicembre 1977



IL SINDACO

Geom. Prigioni Giovanni

### RELATA DI NOTIFICA

Il sottoscritto messo comunale dichiara di aver notificato in data odierna copia della presente concessione edilizia al .....

....., li .....

il ricevente

Il messo notificatore

CONTI CORRENTI POSTALI  
RICEVUTA  
di un versamento di L. 2.000.170  
Lire due mila duecento ottantasette  
sul C/C N. 27/6262  
Intestato a COMUNE DI CASSANO VALCUVIA  
eseguito da [redacted]  
residente in LAVELLO  
add. 24.9.1980

POSTALI  
Bollo lineare dell'Ufficio accettante  
D. MOMBELLI  
L'UFFICIALE POSTALE  
Cartellino del bollettario  
Bollo a data 24 SET 80

tassa data progress.

Mod. I ed.

**CASSANO VALCUVIA**  
PROVINCIA DI VARESE



# CONCESSIONE EDILIZIA

IL SINDACO

Vista la domanda prodotta da [redacted]

tendente ad ottenere la concessione edilizia per Sistemazione Fabbricato Rustico

Visto il parere espresso dalla Commissione Edilizia nella seduta del giorno 10 Marzo 1980

Esaminati gli elaborati tecnici allegati alla domanda e rilevato che le opere in progetto sono conformi alle prescrizioni degli strumenti urbanistici vigenti;

Vista la legge 17 luglio 1942, n. 1150, modificata ed integrata dalla legge 6 agosto 1967, n. 765;

Vista la legge regionale 15 aprile 1975, n. 51;

Vista la legge 28 gennaio 1977, n. 10;

Visto il vigente Regolamento Edilizio;

## CONCEDE

a i richiedenti [redacted] di eseguire le opere edilizie progettate sul terreno distinto in mappa di CASSANO VALCUVIA

co. n. il n. 1402, con l'osservanza delle vigenti disposizioni in materia ed in conformità del progetto presentato che, munito di visto, si restituisce in copia.

La presente concessione edilizia è rilasciata senza pregiudizio dei diritti dei terzi.

I lavori inerenti dovranno essere iniziati entro un Anno dalla data del Rilascio dalla data di notifica della presente ed ultimati entro Tre anni dalla Data del Rilascio

Dovranno altresì osservarsi le seguenti particolari disposizioni:

- 1) **Obbligo di installare una vasca Imhof per depurazione primaria delle acque nere con ventilazione forzata e realizzazione di un pozzetto di ispezione prima della immissione nel pozzo a tenuta stagna.**

**Per il rilascio della presente Concessione dovranno essere versati per oneri di Urbanizzazione Primaria £. 1.203.879 e per Urbanizzazione Secondaria pari a £. 1.869.010 per un totale di £. 3.099.339.**

**Per Costo di Costruzione £. 4.900.247.**

Cassano Valcuvia, li **25 SET. 1980.**



IL SINDACO  
Geom. *Giuseppe Stagnoni*

### RELATA DI NOTIFICA

Il sottoscritto messo comunale dichiara di aver notificato in data odierna copia della presente concessione edilizia al XXXXXXXXXX

*CASSANO V.*, li *25-9-1980*

il ricevente

A handwritten signature in blue ink.



Il messo notificatore

A handwritten signature in blue ink.