

# PROGETTO

## PIANO TERRA

QUOTE

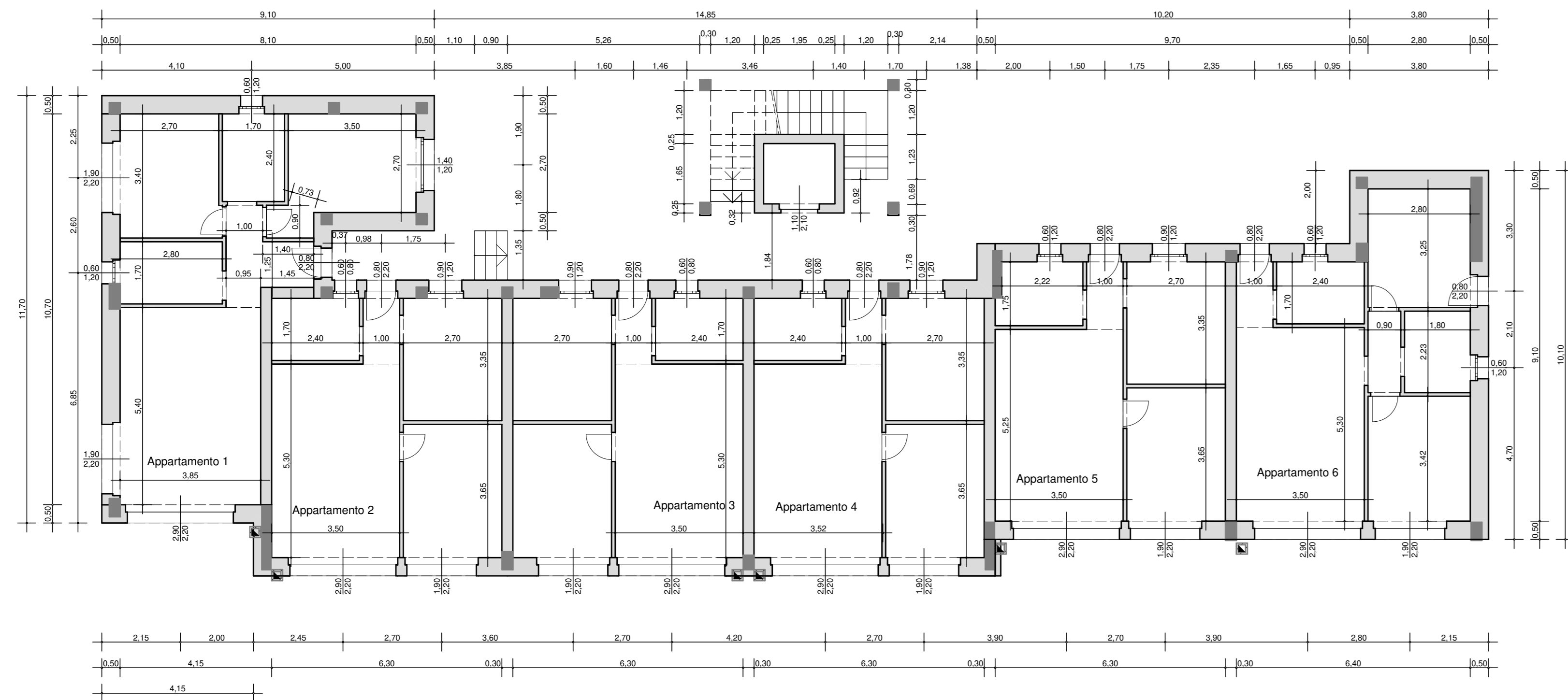

## PIANO PRIMO

QUOTE

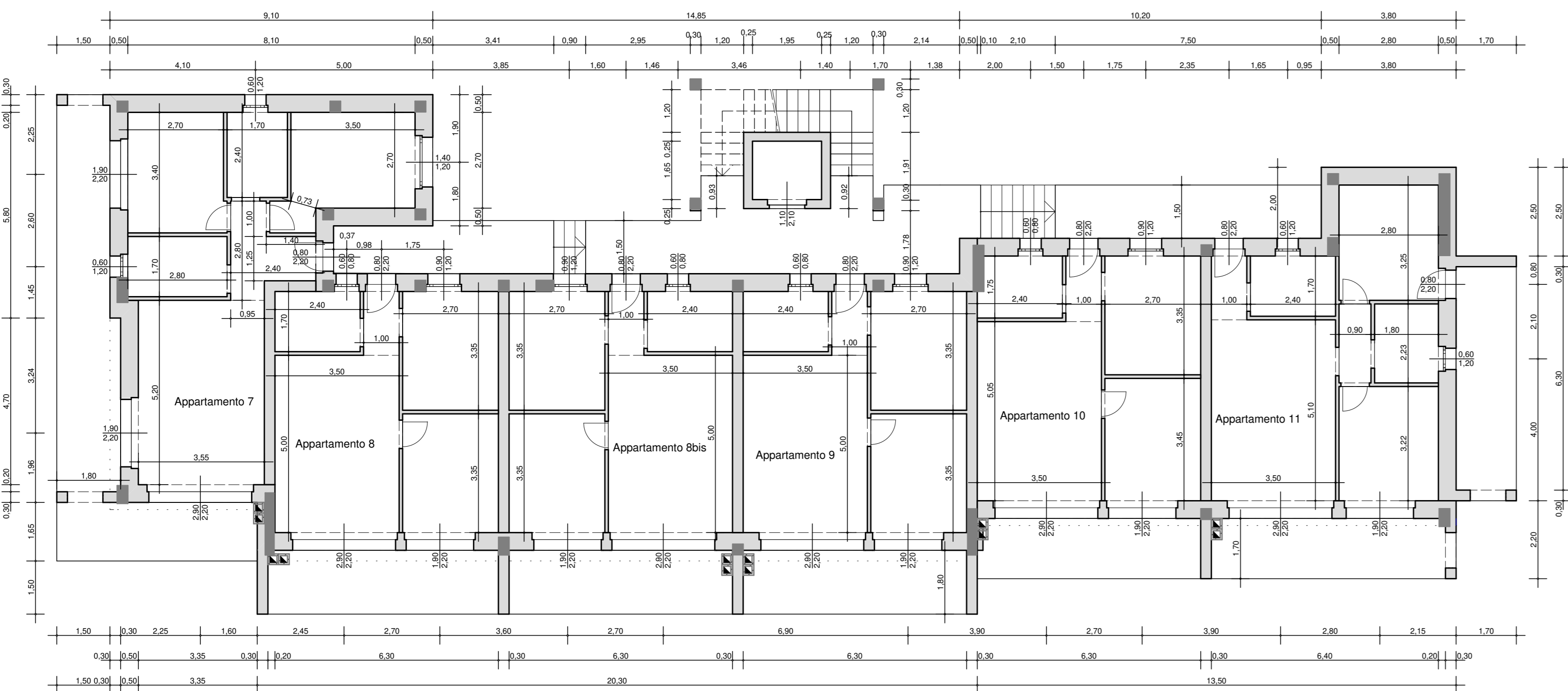

## PIANO INTERRATO

QUOTE

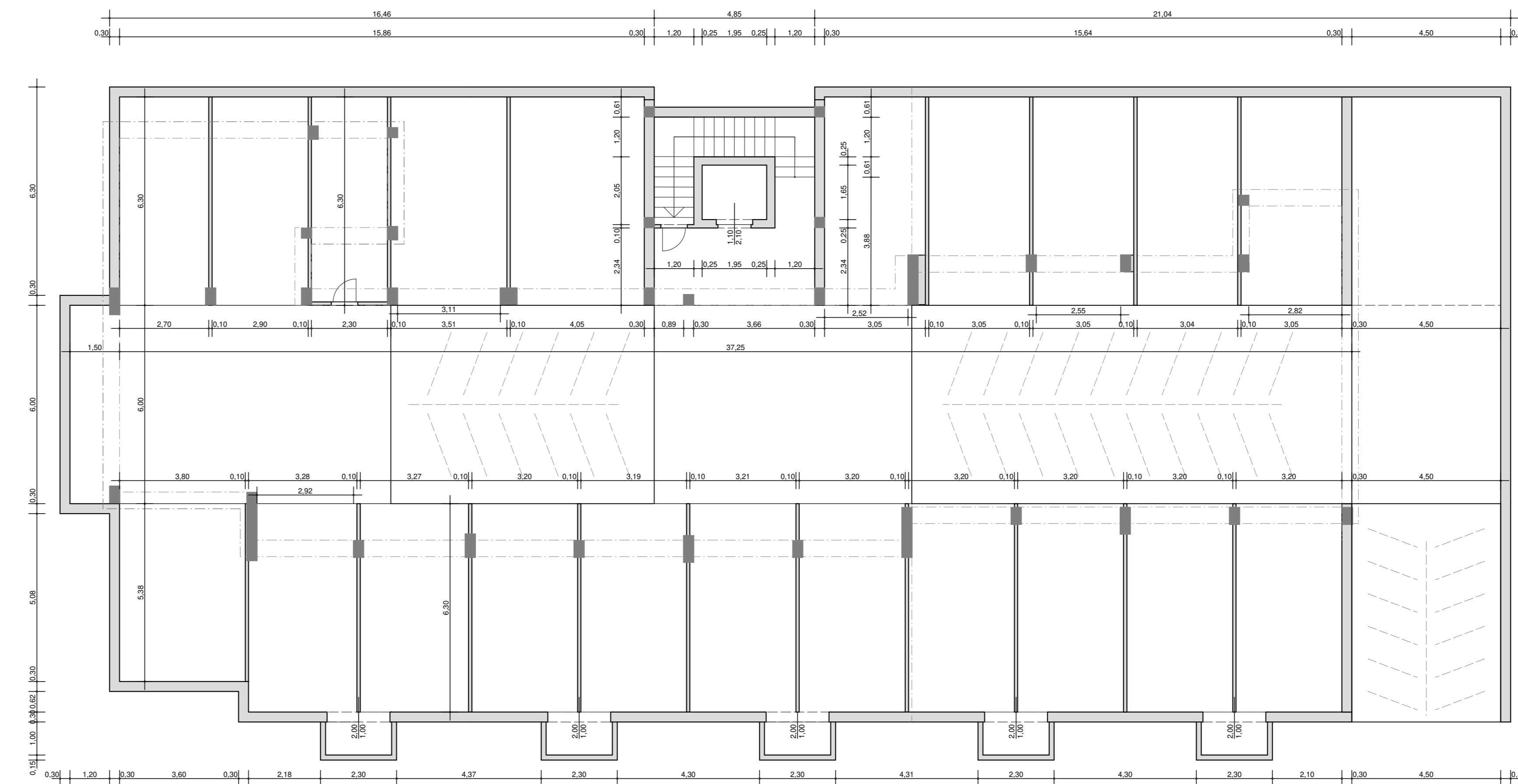

## PIANO SOTTOTETTO

QUOTE

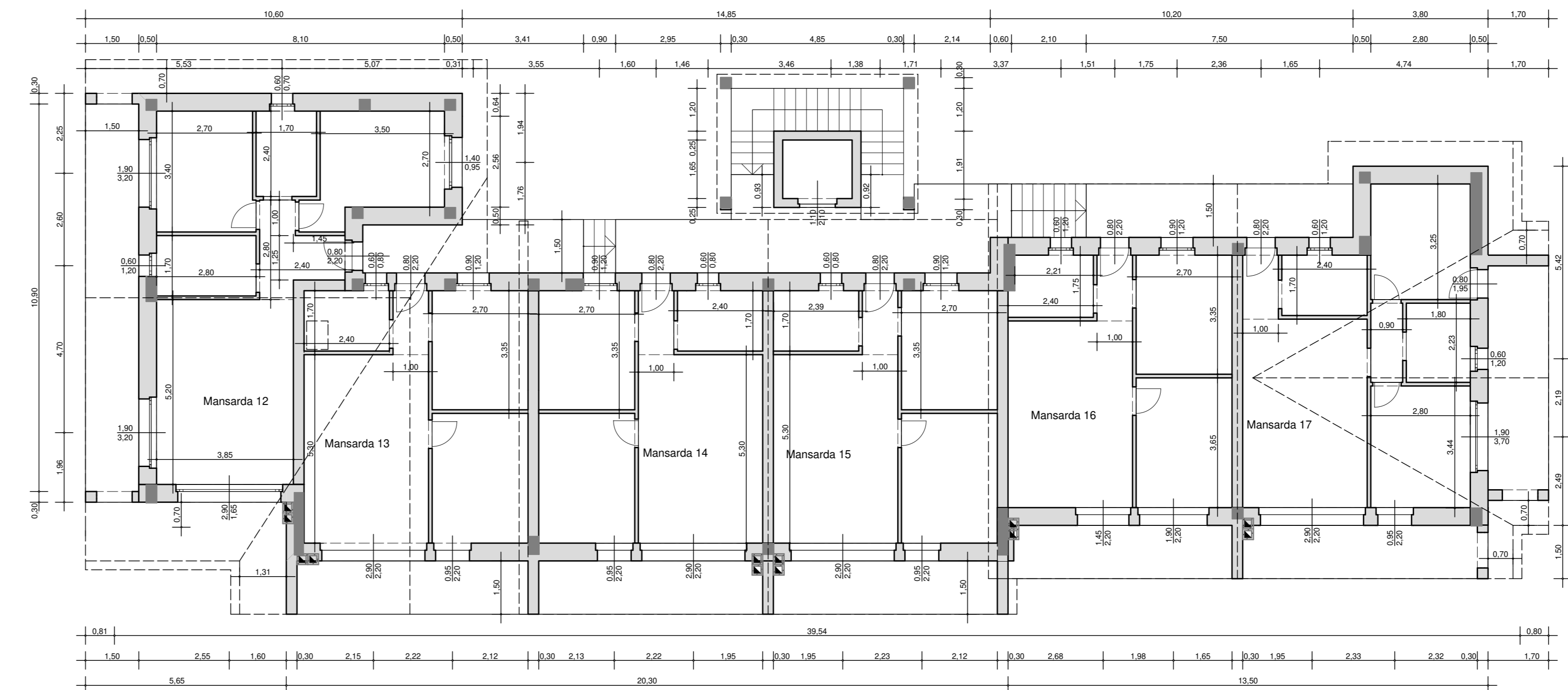

**STUDIO TECNICO**  
**Geom. LAZZARINI FLAVIO**  
 Via Adamello n.37/E -25040 EDOLO (BS) cell. 335.5885330  
 e-mail: flavio@geomlazzarini.com

**COMUNE DI TEMU'**  
 REGIONE LOMBARDIA --- PROVINCIA DI BRESCIA

## PROGETTO

VARIANTE n° 2 AL PROGETTO ESECUTIVO DI CUI AL PDC prot. 1819 del 19/04/2024  
 SOVRALZO FABBRICATO AI SENSI DELL'ART 113.6.2 NTA VIGENTI

REALIZZAZIONE NUOVO EDIFICIO AD USO  
 CIVILE ABITAZIONE SUL LOTTO 1 DEL COMPARTO 4 PLU MOLINA

<b>PROGETTISTA:</b> Geom. LAZZARINI FLAVIO Via Adamello n.37/E -25040 EDOLO (BS)		Estensore della Pratica Paesaggistica Arch. Poma Giancarlo	
PIANTE (Quote)		TAVOLA: <b>4</b> Var. 2	
		ALLEGATO:	
<b>COMMITTENTE:</b> Soc. In Montagna di Basso Franco & C SAS via Roma 71/A Temù (BS)		DATA: lugl. 2025	
		SCALA: 1: 100	

Disegno protetto a norma di Legge - Tutti i diritti riservati