



MINISTERO DELLE FINANZE
DIREZIONE GENERALE DEL CATASTO E DEI
NUOVO CATASTO EDILIZIO

(R. DECRETO-LEGGE 13 APRILE 1939, N. 652)

Planimetria dell'immobile situato nel Comune di AREZZO

Ditta BERTI ENZO nato a Cortona il 30/09/1916

Allegata alla dichiarazione presentata all'Ufficio Tecnico Erariale di AREZZO

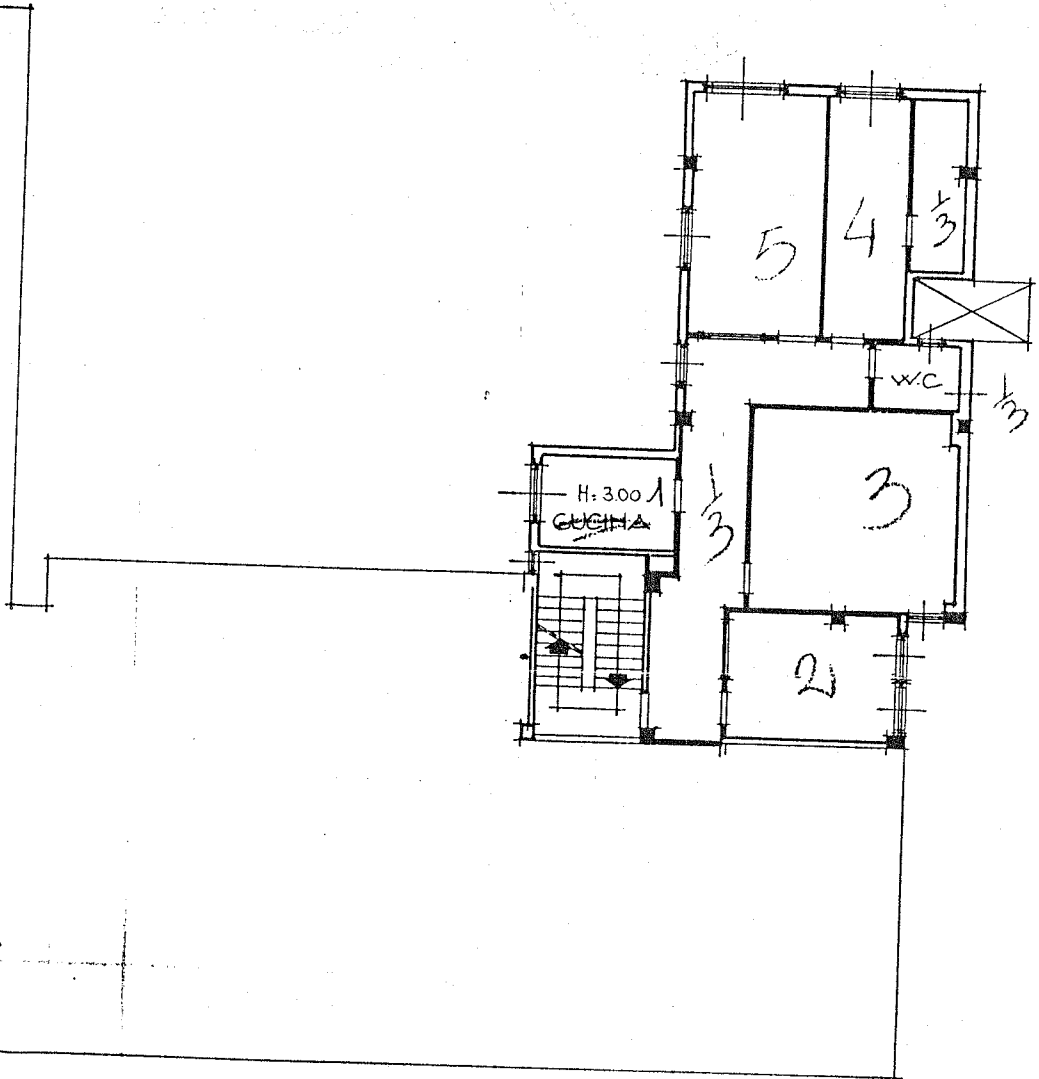

PIA

SCALA 1:1000