

**Agenzia delle Entrate
CATASTO FABBRICATI
Ufficio Provinciale di
Milano**

Dichiarazione protocollo n. MI0099998 del 13/02/2025

Comune di Milano

Piazzale Udine

civ. 8

Identificativi Catastali:

Sezione:

Foglio: 239

Particella: 240

Subalterno: 718

Compilata da:

Fusari Luca

Iscritto all'albo:
Geometri

Prov. Pavia

N. 4169

Planimetria

Scheda n. 1

Scala 1:200

PIANO QUINTO

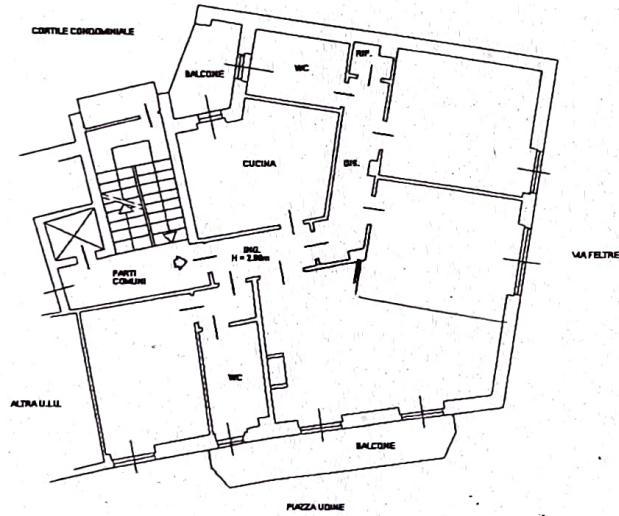

Imma planimetria in atti