

MODULARIO
F. - Cat. S. T. - 315



MINISTERO DELLE FINANZE
DIREZIONE GENERALE DEL CATASTO E DEI SERVIZI TECNICI ERARIALI

Mod. B (Nuovo Catasto Edilizio Urbano)

Lire
15

NUOVO CATASTO EDILIZIO URBANO

(R. DECRETO-LEGGE 13 APRILE 1939, N. 652)

Planimetria dell'immobile situato nel Comune di Roma Via di S. P. 11
Ditta Imm. Edil. d'ido 68 srl con sede in Roma
Allegata alla dichiarazione presentata all'Ufficio Tecnico Erariale di Roma

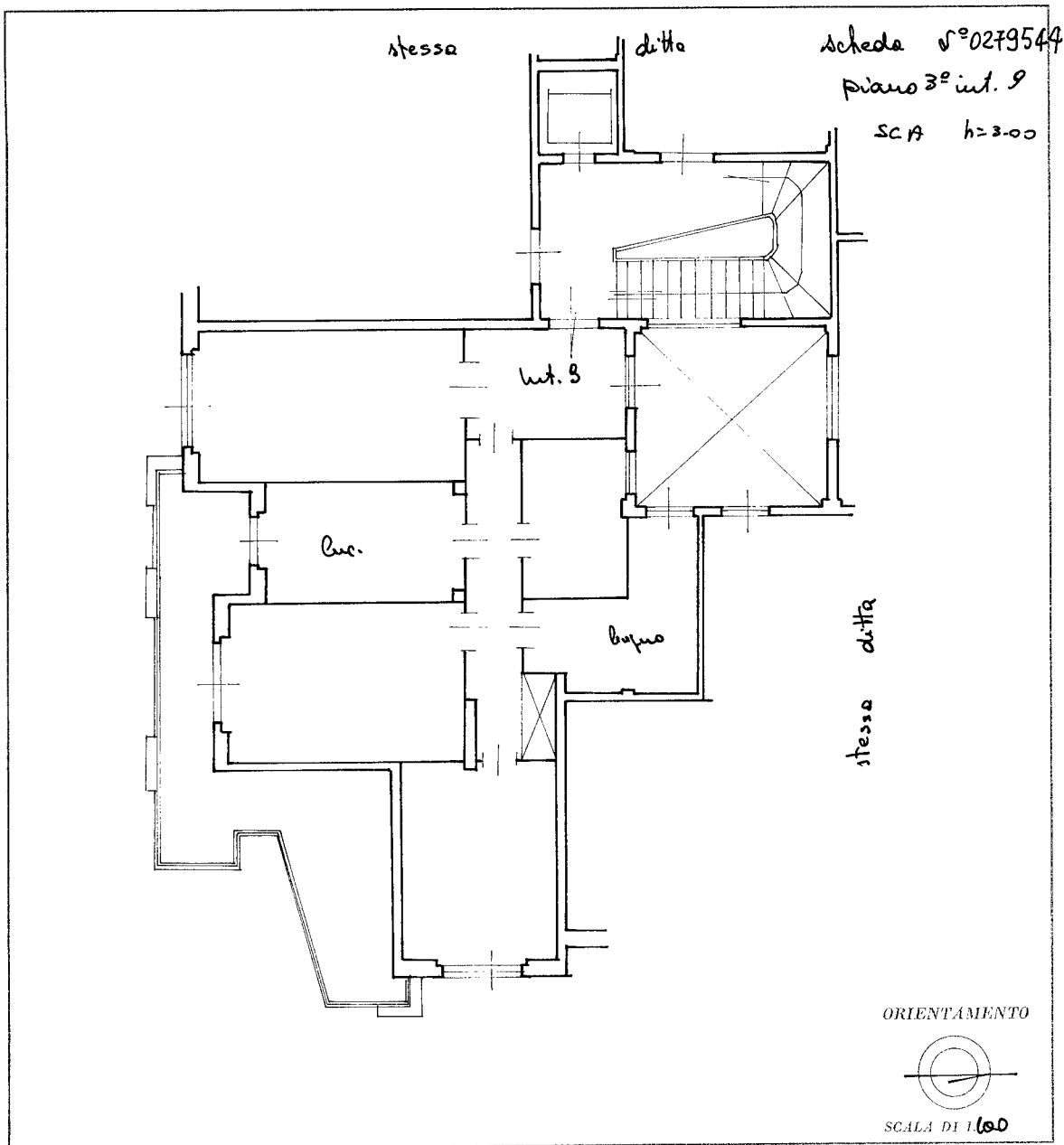

SPAZIO RISERVATO PER LE ANNOTAZIONI D'UFFICIO	
DATA	
PROT. N°	

Compilata dal Ing. Luciano Ferraro
(Titolo di Ingegnere)
Iscritto all'Albo de gli Ingeg.
della Provincia di Roma
DATA 7 luglio 1971
Firma: [Signature]

Ultima planimetria in atti

10 metri

Catasto dei Fabbricati - Situazione al 27/10/2025 - Comune di ROMA(H501) - < Foglio 1079 - Particella 890 - Subalterno 15 >
VIA CARLO MARENCO DI MORIONDO n. 45 Scala A Interno 9 Piano 3