

**Agenzia del Territorio
CATASTO FABBRICATI
Ufficio Provinciale di
Modena**

Dichiarazione protocollo n. MO0150410 del 04/07/2008

Planimetria di u.i.u. in Comune di Montecreto

Via Casa Busotto⁹

civ. SNC

Identificativi Catastali:

Sezione:

Foglio: 5

Particella: 48

Subalterno: 7

Compilata da:

Iscritto all'albo:
Geometri

Prov. Modena

N. 2181

scheda n. 1

Scala 1:200

Piano Primo Sottotrada - h: 2,30ml.

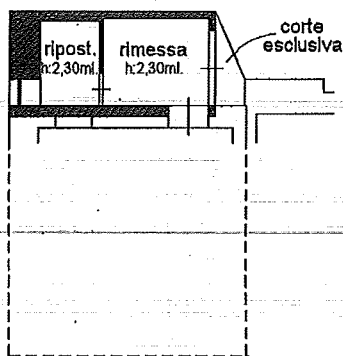

Nord



Ultima planimetria in atti

Data: 28/05/2024 - n. T39334 - Richiedente: GLNNEE59R26F240E

Totale schede: 1 - Formato di acquisizione: A4(210x297) - Formato stampa richiesto: A4(210x297)

Catsto dei Fabbricati - Situazione al 28/05/2024 - Comune di MONTECRETO (F-48) - < Foglio 5 - Particella 48 - Subalterno 7 >
VIA CASATELLO SNC D. 11/01/01

**Agenzia del Territorio
CATASTO FABBRICATI
Ufficio Provinciale di
Modena**

Dichiarazione protocollo n. MO0150410a61 04/07/2008

Planimetria di u.i.u. in Comune di Montecreto

Via Casa Busotto

civ. 104

Identificativi Catastali:

Sezione:

Foglio: 5

Particella: 48

Subalterno: 6

Compilata da:

Iscritto all'albo:
Geometri

Prov. Modena

N. 2181

Scheda n. 1

Scala 1:200

Piano Primo Sottostrada - h: 2,40ml.

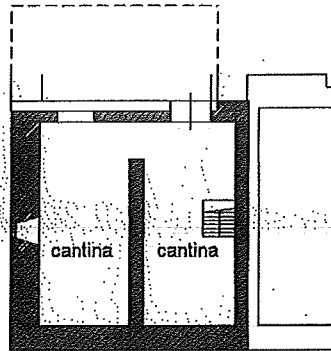

Piano Terra

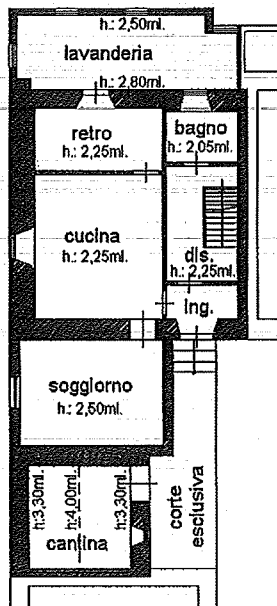

Piano Primo - h: 2,05ml.

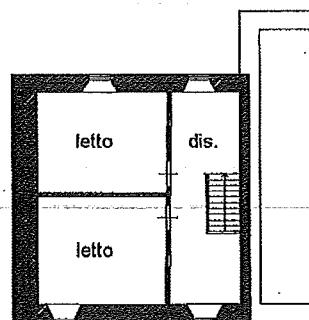

Nord



Ultima planimetria in atti

Data: 28/05/2024 - n. T39332 - Richiedente: GLNNEE59R26F240E

totale schede: 1 - Formato di acquisizione: A4(210x297) - Formato stampa richiesto: A4(210x297)

Catasto dei Fabbricati - Situazione al 28/05/2024 - Comune di MONTECRETO (F484) - Foglio 5 - Particella 48 - Subalterno 6 >

PIANO S1 ABITATIVO
(INTERRATO A CANTINA)

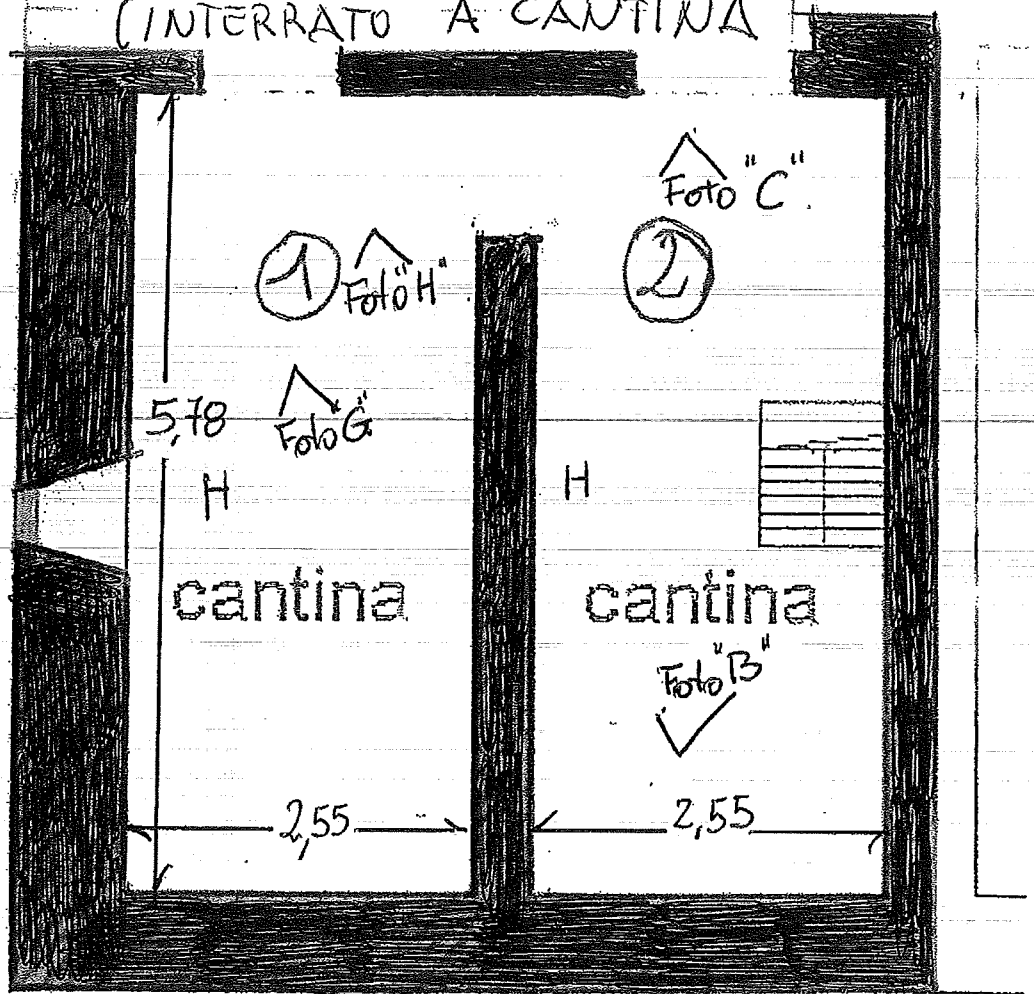

Piano Terra

