





N 214.00

1:10500

Particella: 614

Scala originale: 1:1000
 Dimensione cartacea: 388.000 x 276.000 m.
 Comune: (BL) FABBRE
 Foglio: I A I : A
 22 Mar 2025 16:43:39
 Protocollo pratica T9801/2025

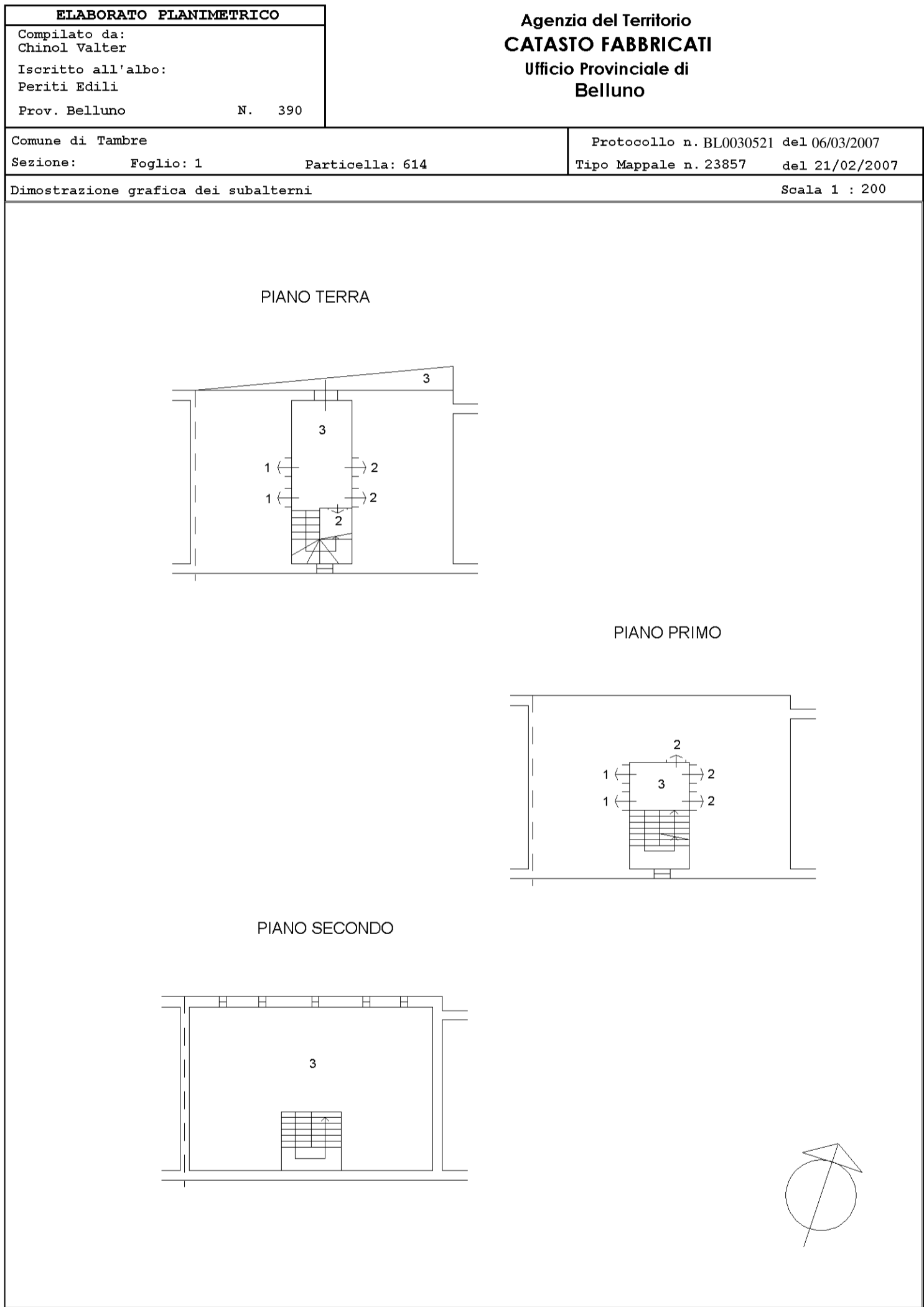

**Agenzia del Territorio
CATASTO FABBRICATI
Ufficio Provinciale di
Belluno**

Dichiarazione protocollo n° BL0030514 del 06/03/2007	
Planimetria di u.i.u. in Comune di Tambre	
Localita' Borsoi civ.	
Identificativi Catastali:	Compilata da: Chinol Valter
Sezione:	Iscritto all'albo: Periti Edili
Foglio: 1	Prov. Belluno N. 390
Particella: 614	
Subalterno: 1	

Scheda n. 1 Scala 1:200

PIANO TERRA H= 2.45

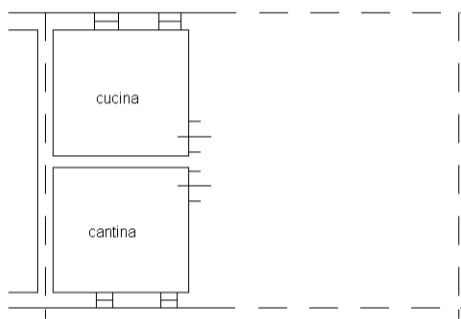

PIANO PRIMO H= 2.40

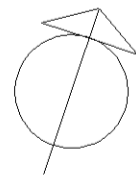
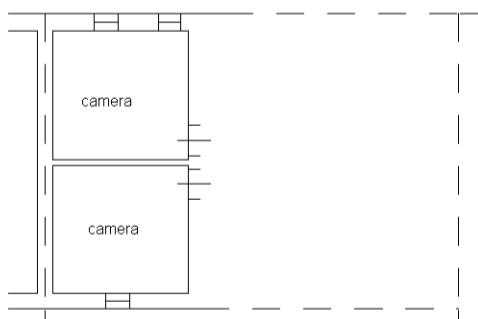

invar 01

Catasto dei Fabbricati - Situazione al 22/03/2025 - Comune di TAMBRE(L040) - < Foglio 1 - Particella 614 - Subalterno 1 >
VIA I MAGGIO Piano T-1

**Agenzia del Territorio
CATASTO FABBRICATI
Ufficio Provinciale di
Belluno**

Dichiarazione protocollo n. BL0030521 del 06/03/2007	
Planimetria di u.i.u. in Comune di Tambre	
Localita' Borsoi civ.	
Identificativi Catastali:	Compilata da: Chinol Valter
Sezione:	Iscritto all'albo: Periti Edili
Foglio: 1	Prov. Belluno N. 390
Particella: 614	
Subalterno: 2	

Scheda n. 1 Scala 1:200

PIANO TERRA H= 2.45

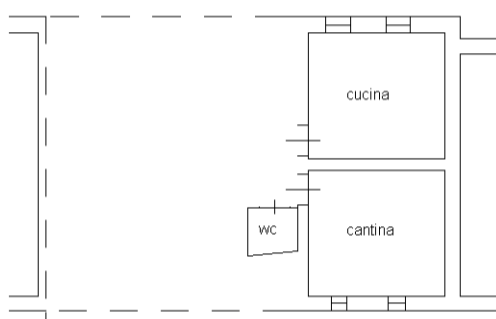

PIANO PRIMO H= 2.40

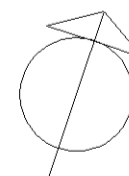
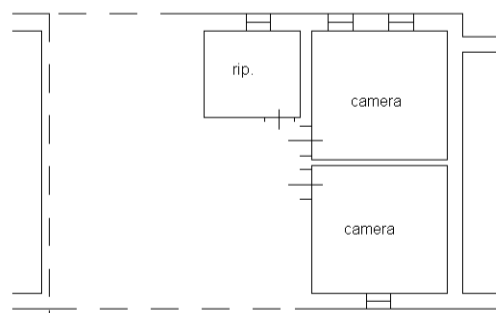

**Agenzia del Territorio
CATASTO FABBRICATI
Ufficio Provinciale di
Belluno**

Dichiarazione protocollo n. BL0070503 del 18/06/2012	
Planimetria di u.i.u. in Comune di Tambre	
Via I Maggio civ.	
Identificativi Catastali:	Compilata da: Rizzo Michele
Sezione:	Iscritto all'albo: Geometri
Foglio: 1	Prov. Padova N. 3280
Particella: 1718	
Subalterno:	

Scheda n. 1 Scala 1:200

PIANO TERRA

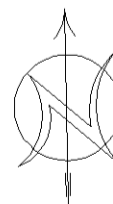
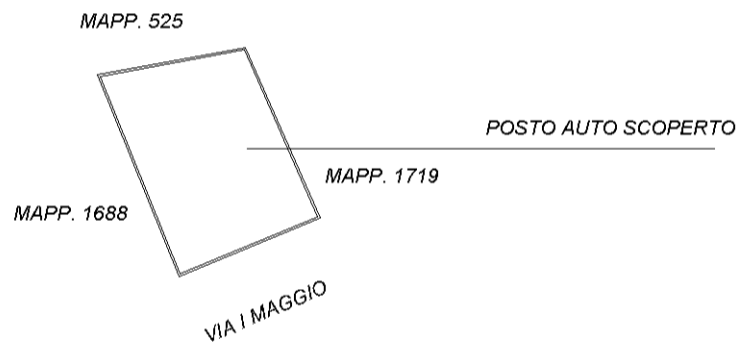

**Agenzia del Territorio
CATASTO FABBRICATI
Ufficio Provinciale di
Belluno**

Dichiarazione protocollo n. BL0070503 del 18/06/2012	
Planimetria di u.i.u. in Comune di Tambre	
Via I Maggio civ.	
Identificativi Catastali:	Compilata da: Rizzo Michele
Sezione:	Iscritto all'albo: Geometri
Foglio: 1	Prov. Padova N. 3280
Particella: 1719	
Subalterno:	

Scheda n. 1 Scala 1:200

PIANO TERRA

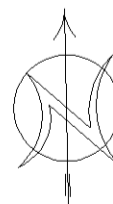
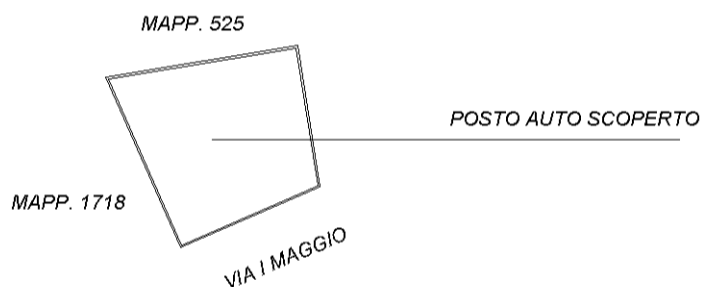

**Agenzia del Territorio
CATASTO FABBRICATI
Ufficio Provinciale di
Belluno**

Dichiarazione protocollo n. BL0028364 del 01/03/2007	
Planimetria di u.i.u. in Comune di Tambre	
Localita' Borsoi civ. 	
Identificativi Catastali:	Compilata da: Chinol Valter
Sezione:	Iscritto all'albo: Periti Edili
Foglio: 1	Prov. Belluno N. 390
Particella: 1606	
Subalterno:	

Scheda n. 1 Scala 1:200

PIANO TERRA H= 2.55

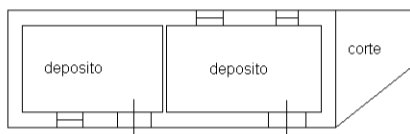

PIANO PRIMO Hm = 1.85

