

ELABORATO PLANIMETRICO

Compilato da:

Iscritto all'albo:

**Agenzia delle Entrate
CATASTO FABBRICATI
Ufficio Provinciale di
Modena**

Comune di Carpi

Sezione: Foglio: 120

Particella: 452

Protocollo n. MO0075766 del 04/09/2023

Tipo Mappale n. del

Dimostrazione grafica dei subalterni

Scala 1 : 500

PIANO TERRA

PIANO PRIMO

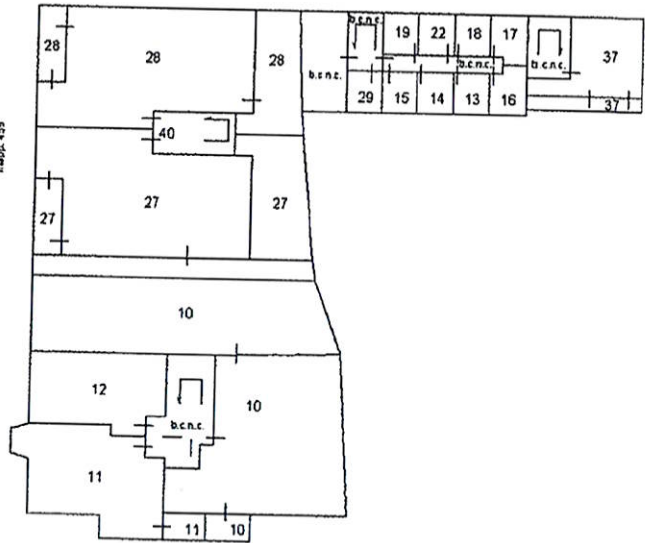
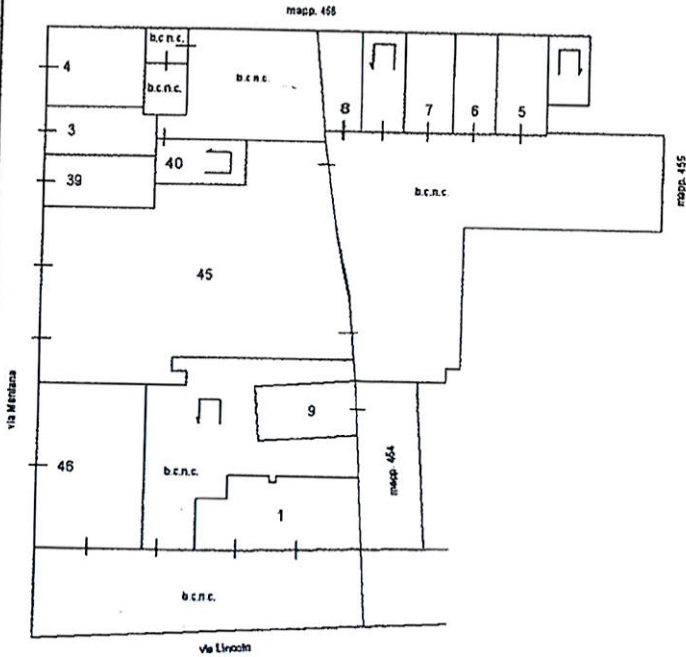

PIANO SECONDO

PIANO TERZO

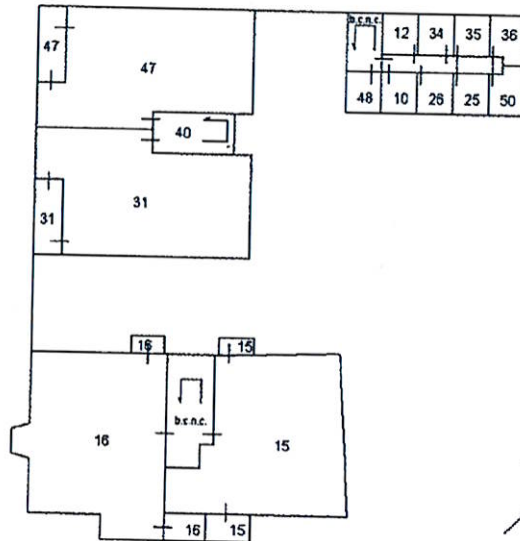
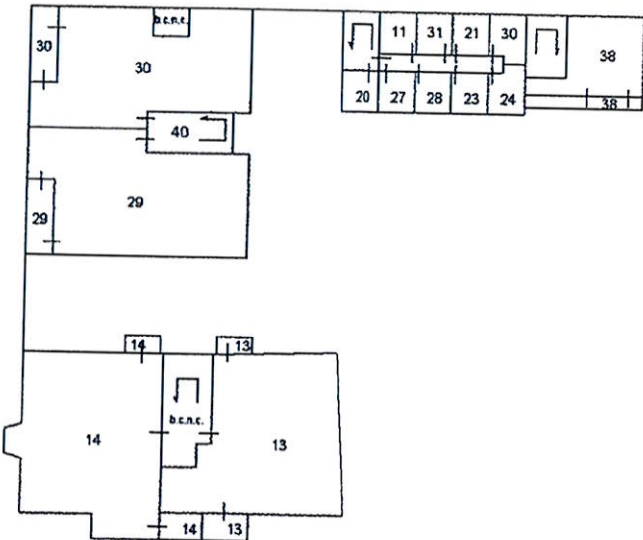

Ultima planimetria in atti

Elaborato Planimetrico - Catasto dei Fabbricati - Situazione al 26/08/2025 - Comune di CARPI(B819) - < Foglio 120 Particella 452 >

Agenzia delle Entrate
CATASTO FABBRICATI
Ufficio Provinciale di
Modena

| |
|-------------------------------|
| ELABORATO PLANIMETRICO |
| Compilato da: |
| Iscritto all'albo: |

| | |
|--------------------------------------|--|
| Comune di Carpi | Protocollo n. MO0075766 del 04/09/2023 |
| Sezione: Foglio: 120 Particella: 452 | Tipo Mappale n. del |
| Dimostrazione grafica dei subalterni | Scala 1 : 500 |

PIANO QUARTO

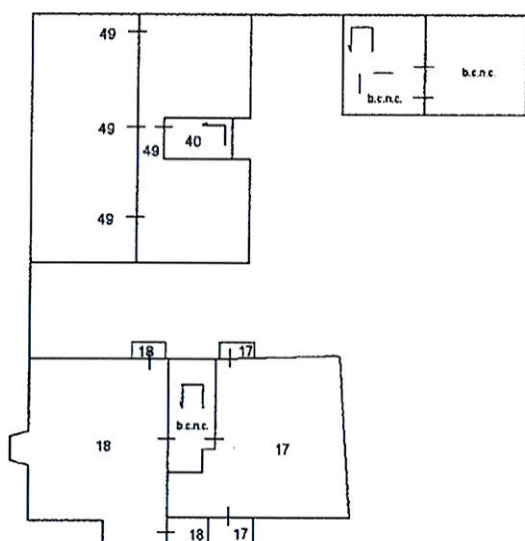

PIANO SESTO

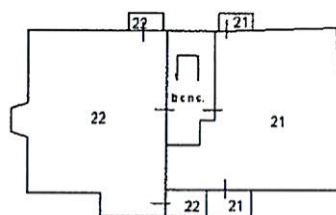

PIANO SETTIMO

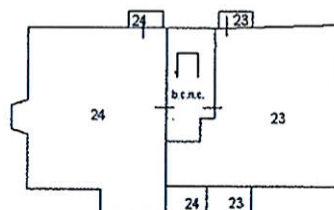

PIANO QUINTO

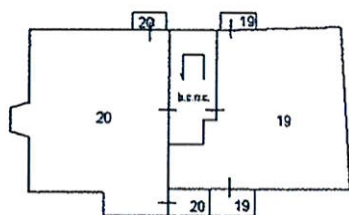

PIANO OTTAVO

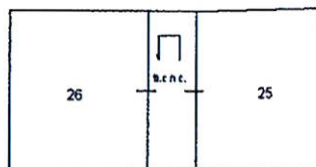

Ultima planimetria in atti

Data: 26/08/2025 - n. T200719 - Richiedente: Telematico

Totale schede: 2 - Formato di acquisizione: A4(210x297) - Formato stampa richiesto: A4(210x297) - Fattore di scala non utilizzabile

Elaborato Planimetrico - Catasto dei Fabbricati - Situazione al 26/08/2025 - Comune di CARPI(B819) - < Foglio 120 Particella 452 >

ACCERTAMENTO DELLA PROPRIETA' IMMOBILIARE URBANA ELENCO DEI SUBALTERNI ASSEGNATI

| | | | | | |
|-----------------|---------|---------------|-------------------|--------------|------|
| Comune CARPI | Sezione | Foglio 120 | Particella 452 | Tipo mappale | del: |
|-----------------|---------|---------------|-------------------|--------------|------|

| Sub | UBICAZIONE via/piazza | n.civ | Piani | Scala | Int | DESCRIZIONE |
|-----|-----------------------|-------|-------|-------|-----|-------------|
| 1 | VIA ABRAM LINCOLN | 24 | T | | | NEGOZIO |
| 2 | | | | | | SOPPRESSO |
| 3 | via mentana | 3 | T | | | NEGOZIO |
| 4 | via mentana | 3/A | T | | | NEGOZIO |
| 5 | VIA ABRAM LINCOLN | 24 | T | | | AUTORIMESSA |
| 6 | VIA ABRAM LINCOLN | 24 | T | | | AUTORIMESSA |
| 7 | VIA ABRAM LINCOLN | 24 | T | | | AUTORIMESSA |
| 8 | VIA ABRAM LINCOLN | 24 | T | | | AUTORIMESSA |
| 9 | VIA ABRAM LINCOLN | 24 | T | | | AUTORIMESSA |
| 10 | VIA ABRAM LINCOLN | 24 | 1-3 | | | ABITAZIONE |
| 11 | VIA ABRAM LINCOLN | 24 | 1-2 | | | ABITAZIONE |
| 12 | VIA ABRAM LINCOLN | 24 | 1-3 | | | ABITAZIONE |
| 13 | VIA ABRAM LINCOLN | 24 | 1-2 | | | ABITAZIONE |
| 14 | VIA ABRAM LINCOLN | 24 | 1-2 | | | ABITAZIONE |
| 15 | VIA ABRAM LINCOLN | 24 | 1-3 | | | ABITAZIONE |
| 16 | VIA ABRAM LINCOLN | 24 | 1-3 | | | ABITAZIONE |
| 17 | VIA ABRAM LINCOLN | 24 | 1-4 | | | ABITAZIONE |
| 18 | VIA ABRAM LINCOLN | 24 | 1-4 | | | ABITAZIONE |
| 19 | VIA ABRAM LINCOLN | 24 | 1-5 | | | ABITAZIONE |
| 20 | VIA ABRAM LINCOLN | 20 | 2-5 | | | ABITAZIONE |
| 21 | VIA ABRAM LINCOLN | 24 | 2-6 | | | ABITAZIONE |
| 22 | VIA ABRAM LINCOLN | 24 | 1-2 | | | ABITAZIONE |
| 23 | VIA ABRAM LINCOLN | 24 | 2-7 | | | ABITAZIONE |
| 24 | VIA ABRAM LINCOLN | 24 | 2-7 | | | ABITAZIONE |
| 25 | VIA ABRAM LINCOLN | 24 | 3-8 | | | ABITAZIONE |
| 26 | VIA ABRAM LINCOLN | 24 | 3-8 | | | ABITAZIONE |
| 27 | via mentana | 1 | 1-2 | | | ABITAZIONE |
| 28 | via mentana | 1 | 1-2 | | | ABITAZIONE |
| 29 | via mentana | 1 | 1-2 | | | ABITAZIONE |
| 30 | via mentana | 1 | 2 | | | ABITAZIONE |
| 31 | via mentana | 1 | 3-2 | | | ABITAZIONE |
| 32 | | | | | | SOPPRESSO |
| 33 | | | | | | SOPPRESSO |
| 34 | VIA ABRAM LINCOLN | 22 | 3 | | | SOFFITTA |
| 35 | VIA ABRAM LINCOLN | 22 | 3 | | | SOFFITTA |

| | | | | | | |
|----|-------------------|-----|---------------|--|--|---|
| 36 | VIA ABRAM LINCOLN | 22 | 3 | | | SOFFITTA |
| 37 | VIA ABRAM LINCOLN | 22 | 1 | | | ABITAZIONE |
| 38 | VIA ABRAM LINCOLN | 22 | 2 | | | ABITAZIONE |
| 39 | via mentana | 1 | T | | | BCNC-ANDRONE COMUNE AI SUB. 3-4-27-28-29-30-31-45-46-47-48-49-50 |
| 40 | via mentana | 1 | T-1 - 2-3 - 4 | | | BCNC-VANO SCALE COMUNE AI SUB. 27-28-29-30-31-42-47-48-49-50 |
| 41 | | | | | | SOPPRESSO |
| 42 | | | | | | SOPPRESSO |
| 43 | | | | | | SOPPRESSO |
| 44 | | | | | | SOPPRESSO |
| 45 | via mentana | 1/D | T | | | CENTRO CULTURALE |
| 46 | VIA ABRAM LINCOLN | 26 | T | | | NEGOZIO |
| 47 | via mentana | 2 | 3 | | | ABITAZIONE DI TIPO CIVILE |
| 48 | VIA ABRAM LINCOLN | 22 | 3 | | | LOCALE DI DEPOSITO, CANTINA |
| 49 | via mentana | 1 | 3-4 | | | ABITAZIONE DI TIPO CIVILE |
| 50 | via mentana | 1 | 3 | | | LOCALE DI DEPOSITO |

Visura telematica

MODULARIO
7
C. 27 83



3385
MINISTERO DELLE FINANZE
DIREZIONE GENERALE DEL CATASTO E DEI SERVIZI TECNICI ERARIALI

Mod. B (Nuovo Catasto Edilizio Urbano)

Lire
20

191 NUOVO CATASTO EDILIZIO URBANO

(L. DECRETO-LEGGI 11 APRILE 1960, N. 41)

Planimetria dell'immobile situato nel Comune di CARPI Via A. LINCOLN

Ditta _____

Allegata alla dichiarazione presentata all'Ufficio Tecnico Erariale di MODENA

Scheda M N°0555314

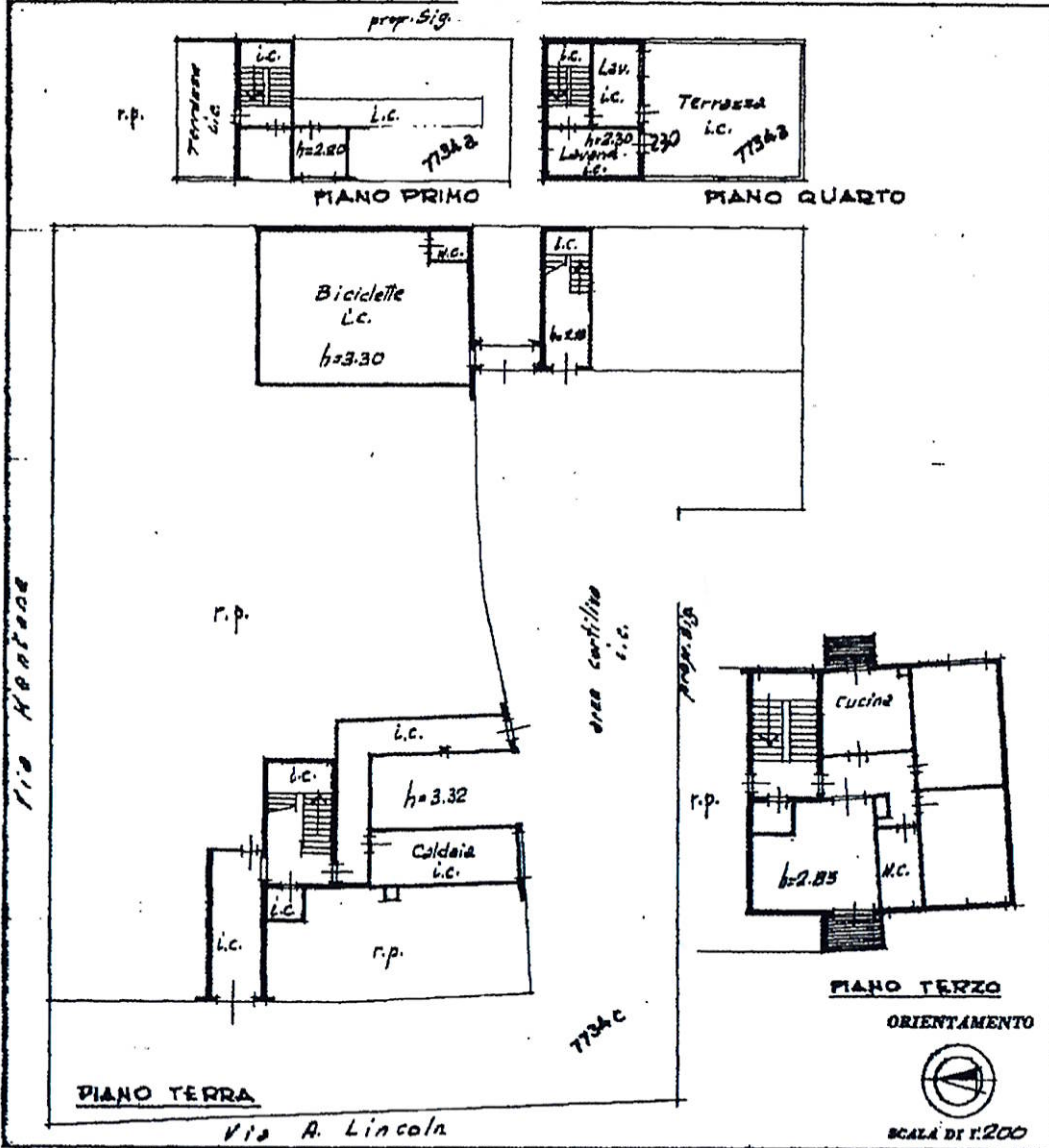

| SPAZIO RISERVATO PER LE ANNOTAZIONI D'UFFICIO | |
|---|---------|
| DATA | 27.5.64 |
| PROT. N° | 1523 |

Completato dal _____

Inscritto all'Albo _____
della Provincia di _____

DATA _____

Firma: _____

Ultima planimetria in atti

Data presentazione: 21/05/1964 - Data: 26/08/2025 - n. T85754 - Richiedente: BLTPLA68M04F257W

Totale schede: 1 - Formato di acquisizione: A3(297x420) - Formato stampa richiesto: A4(210x297)

Catasto dei Fabbricati - Situazione al 26/08/2025 - Comune di CARPI(B819) - < Foglio 120 - Particella 452 - Subalterno 15 >
VIA ABRAMO LINCOLN n. 24 Piano 1 - 3

