

Agenzia delle Entrate
CATASTO FABBRICATI
Ufficio Provinciale di
Roma

Dichiarazione protocollo n. RM0579237 del 07/09/2015

Planimetria di u.i.u. in Comune di Mentana

Via Alessandro Volta (fonte Nuova)

civ. SNC

Identificativi Catastali:

Sezione:

Foglio: 40

Particella: 2496

Subalterno: 6

Compilata da:

Chiarinelli Remo

Iscritto all'albo:

Geometri

Prov. Roma

N. 8881

Scheda n. 1

Scala 1:200

PIANTA PIANO TERRA

Abitazione int. 2/B h 2,90 ml

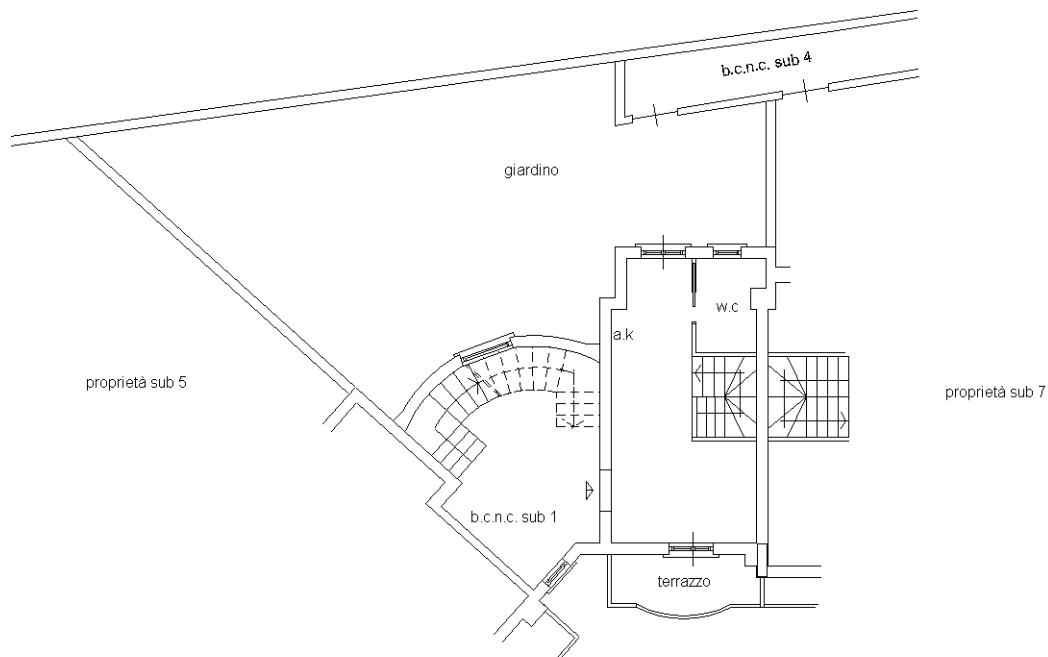

Nord

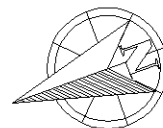

Ultima planimetria in atti



Agenzia delle Entrate
CATASTO FABBRICATI
Ufficio Provinciale di
Roma

Dichiarazione protocollo n. RM0579237 del 07/09/2015

Planimetria di u.i.u. in Comune di Mentana

Via Alessandro Volta (fonte Nuova)

civ. SNC

Identificativi Catastali:

Sezione:
Foglio: 40
Particella: 2496
Subalterno: 20

Compilata da:
Chiarinelli Remo
Iscritto all'albo:
Geometri

Prov. Roma

N. 8881

Scheda n. 1

Scala 1:100

PIANTA PIANO INTERRATO

Cantina h 2,95 ml

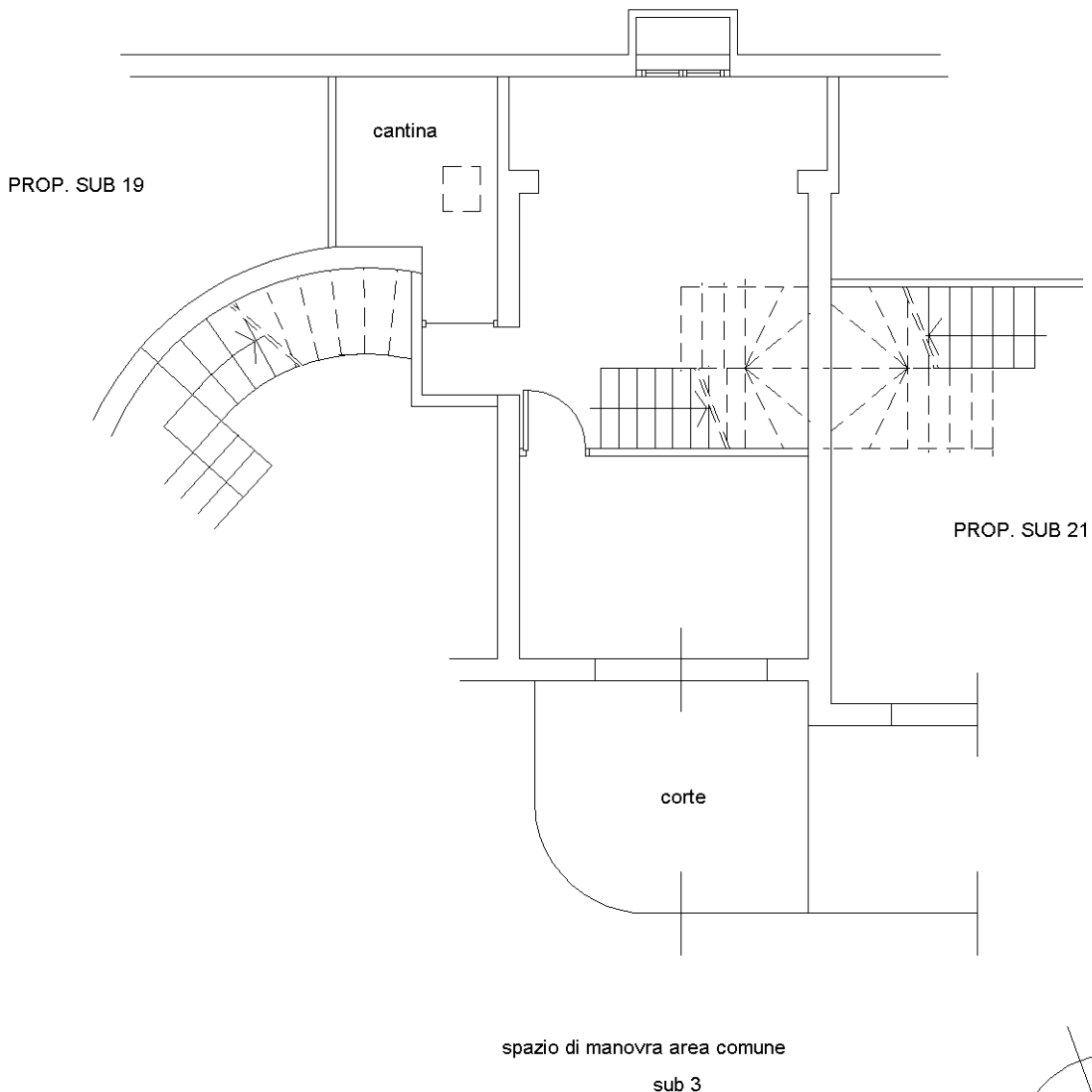

Ultima planimetria in atti

