

PLANIMETRIA GENERALE

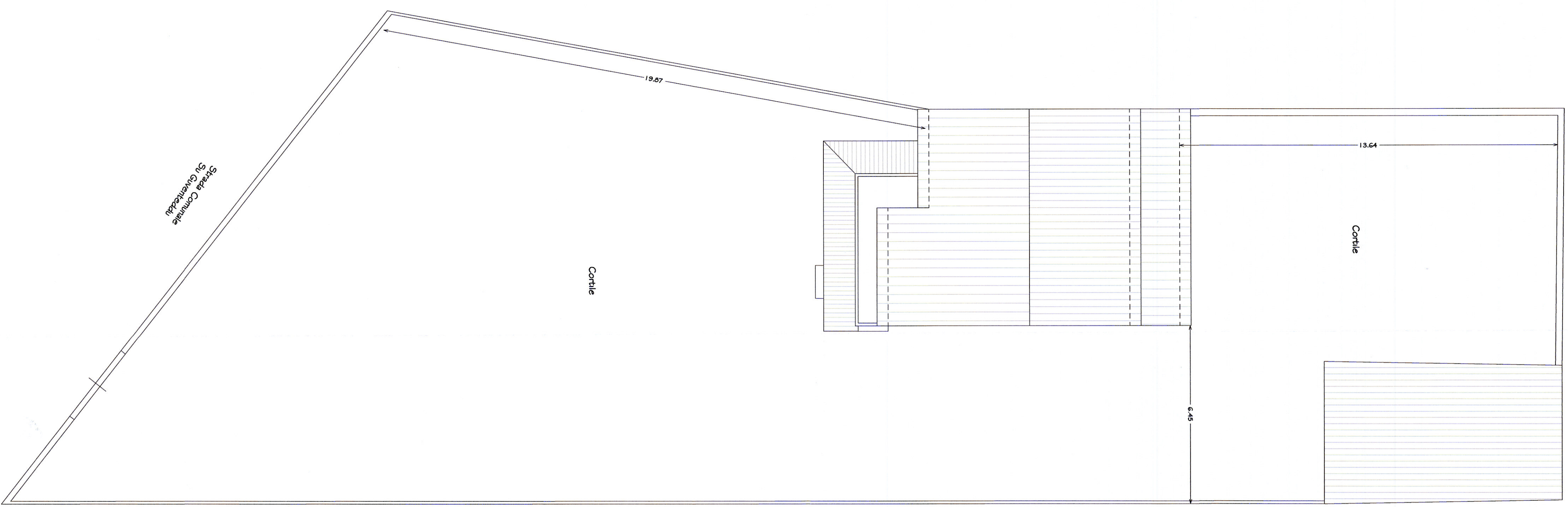

PIANTA PIANO TERRA

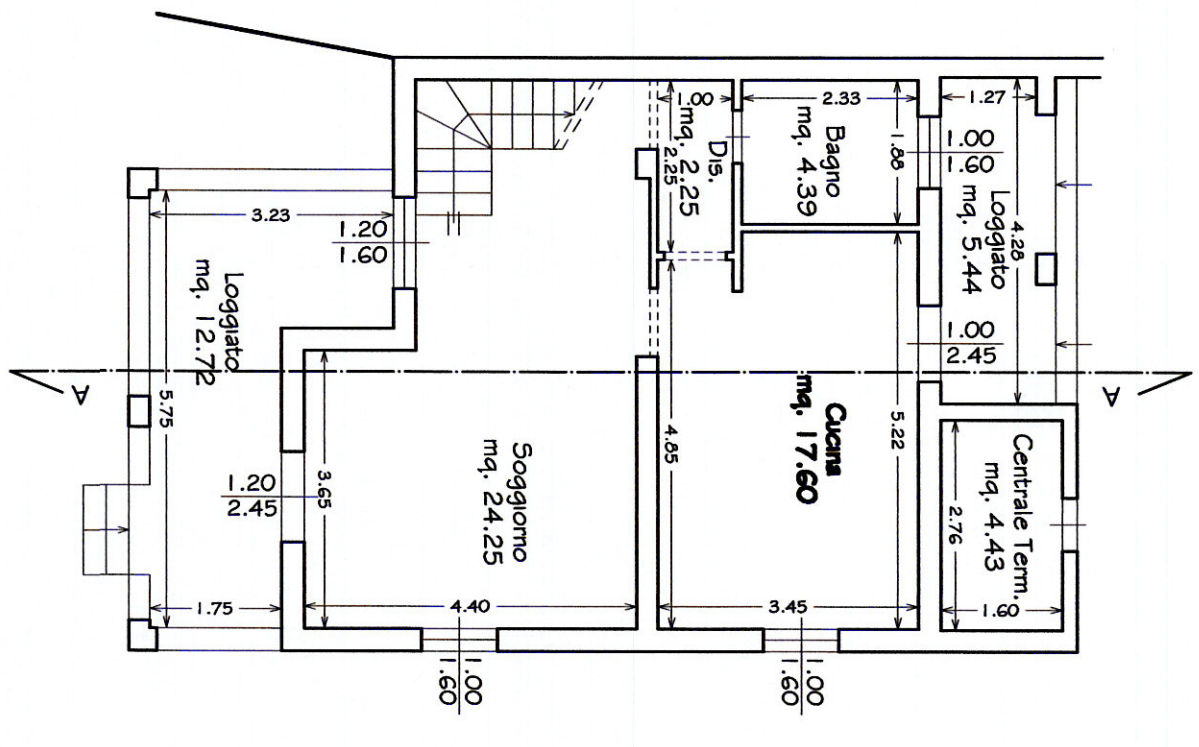

PIANTA PIANO PRIMO

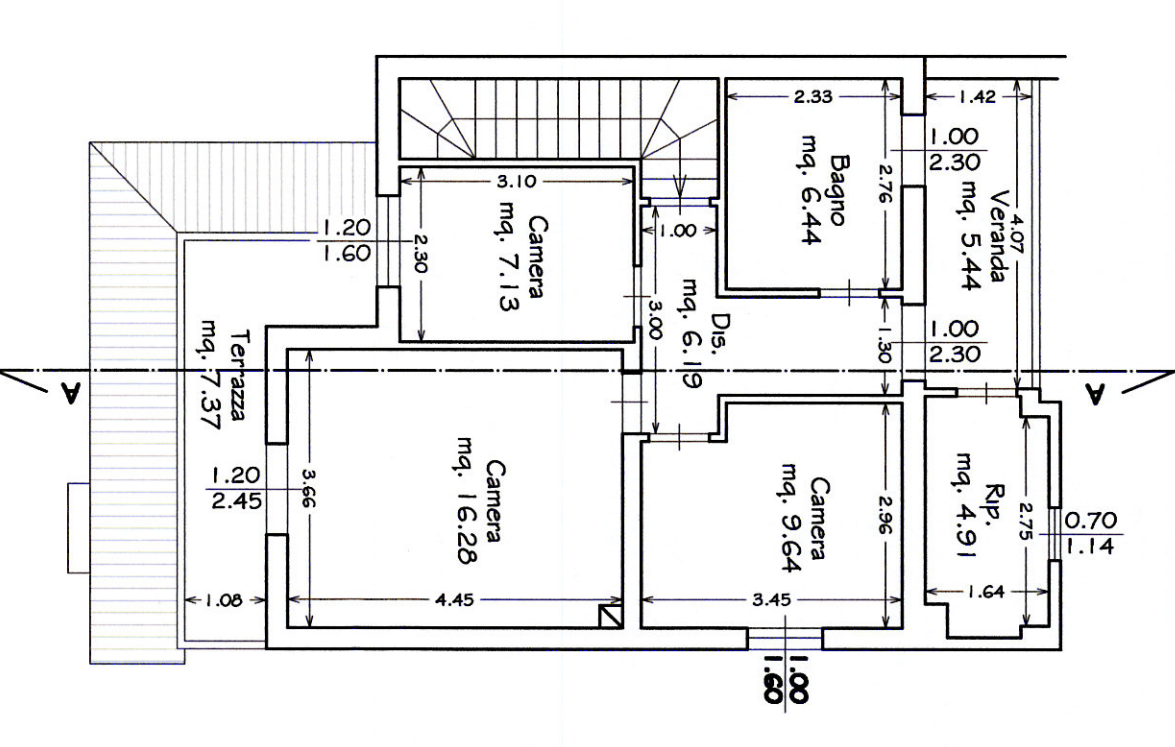

PIANTA PIANO SOTTOTETTO

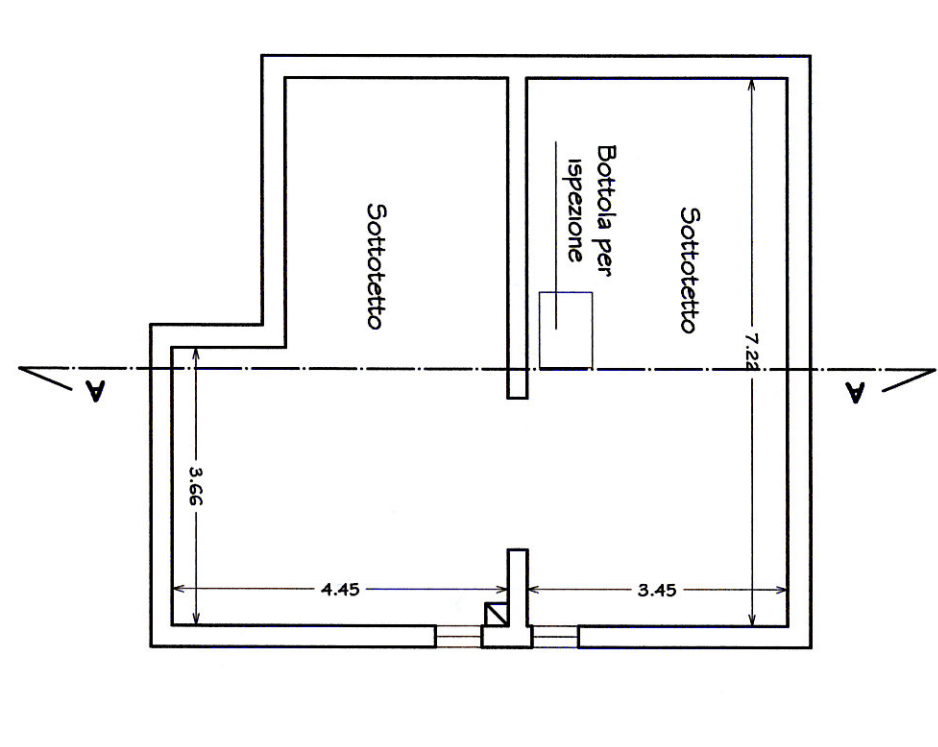

SEZIONE A-A

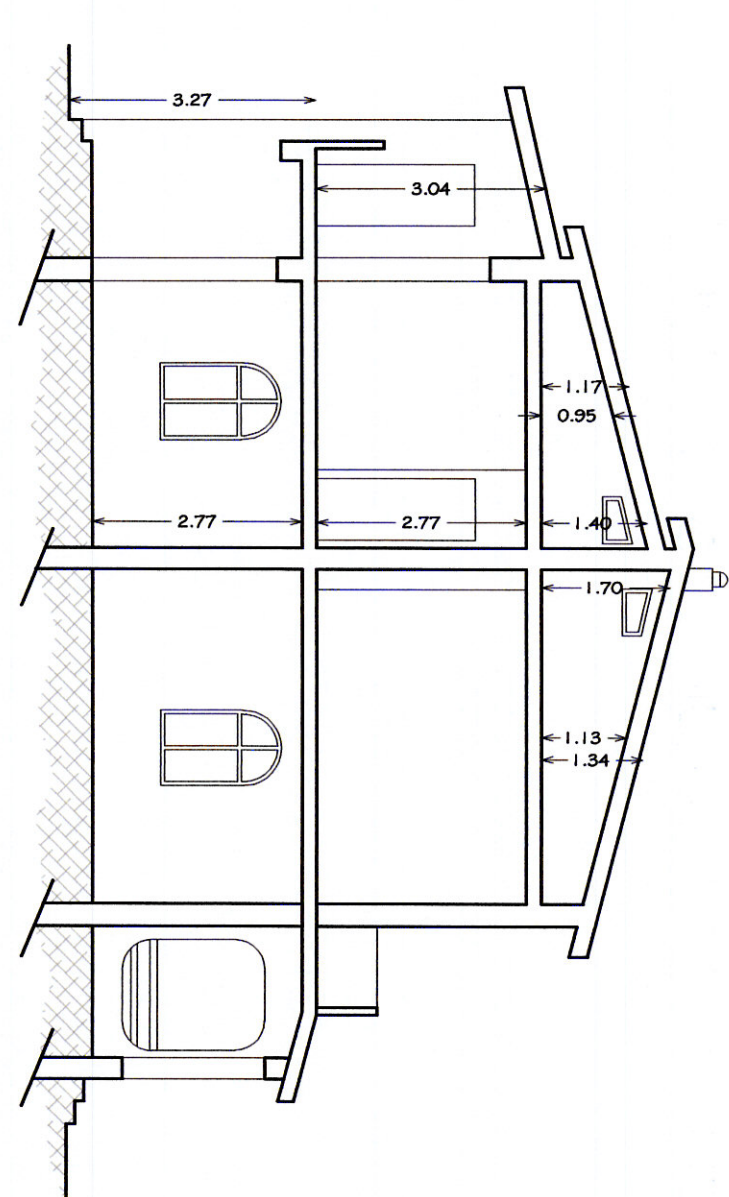

PIANTA GARAGE

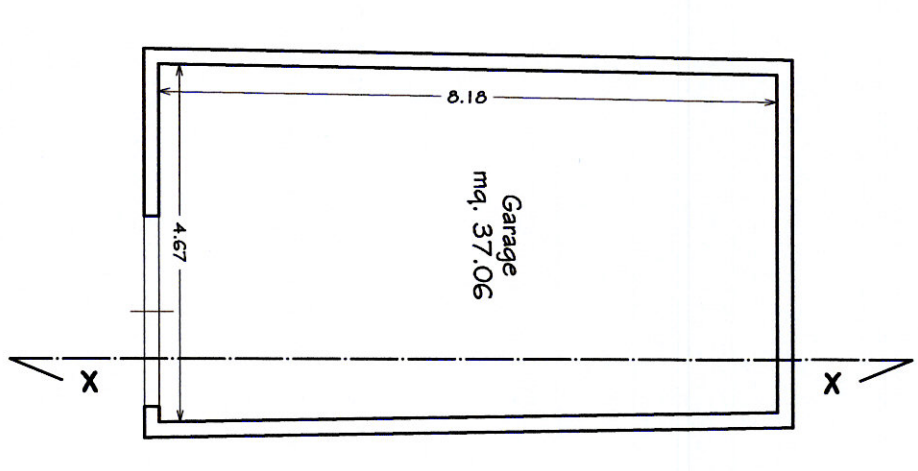

SEZIONE X-X

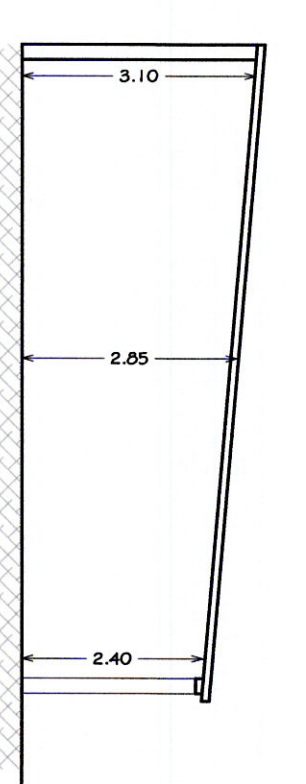

PROSPETTO ANTERIORE

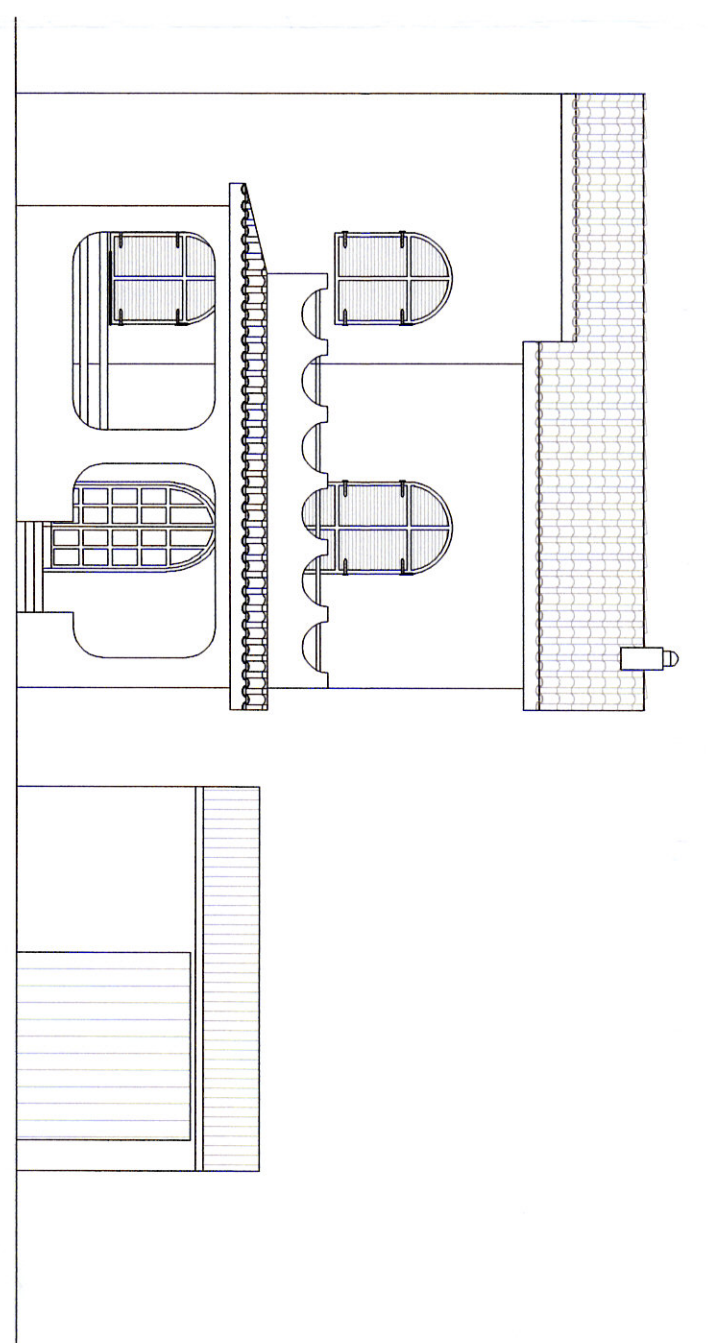

PROSPETTO POSTERIORE

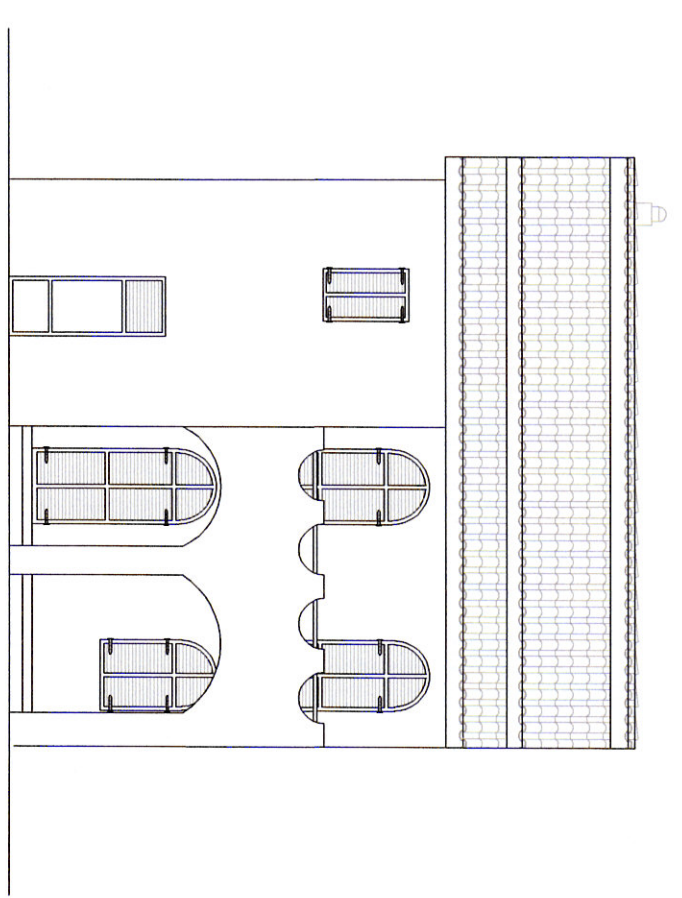

SCHEMA GRAFICO ANALITICO PER IL CALCOLO DELLE SUPERFICIE E DEI VOLUMI IN SANATORIA

PIANTA PIANO TERRA

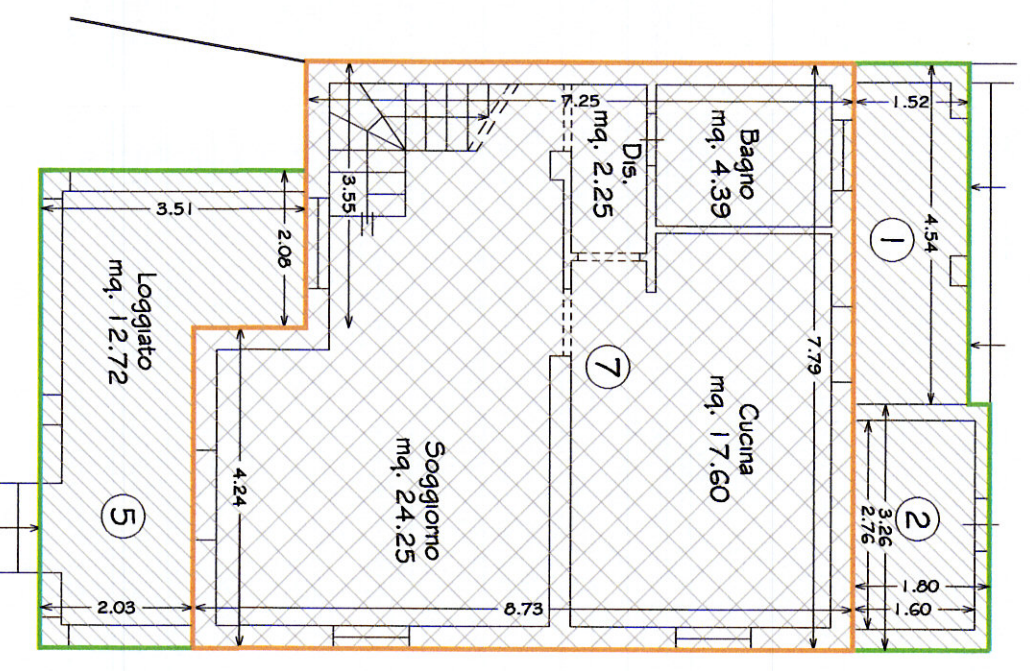

PIANTA PIANO PRIMO

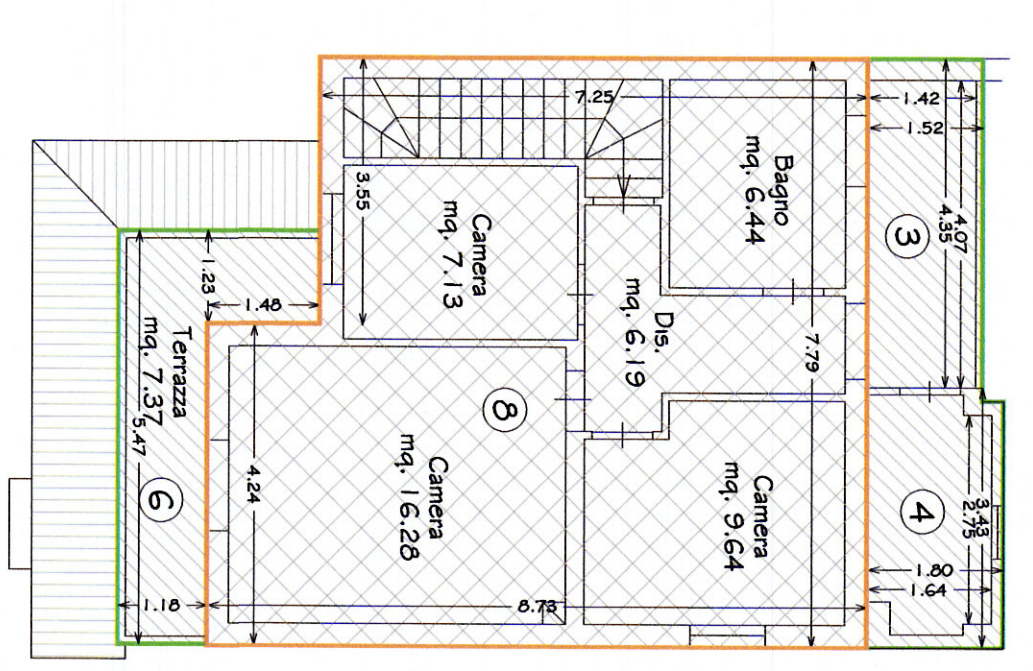

Superficie residenziale oggetto di sanatoria
Superficie non residenziale oggetto di sanatoria

PIANTA PIANO SOTTOTETTO

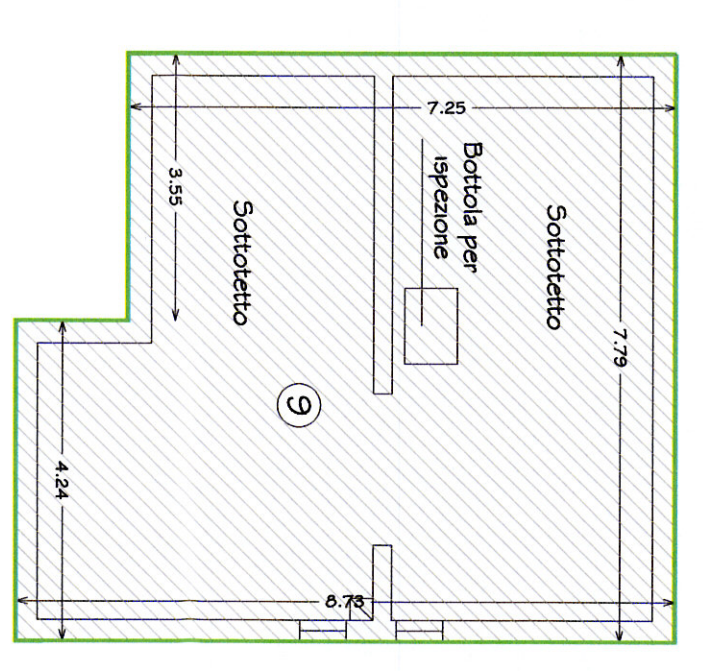

PIANTA GARAGE

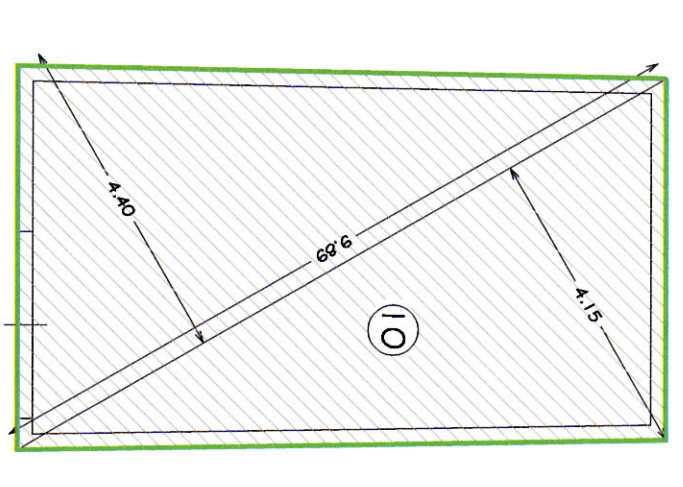

PROSPETTO LATERALE

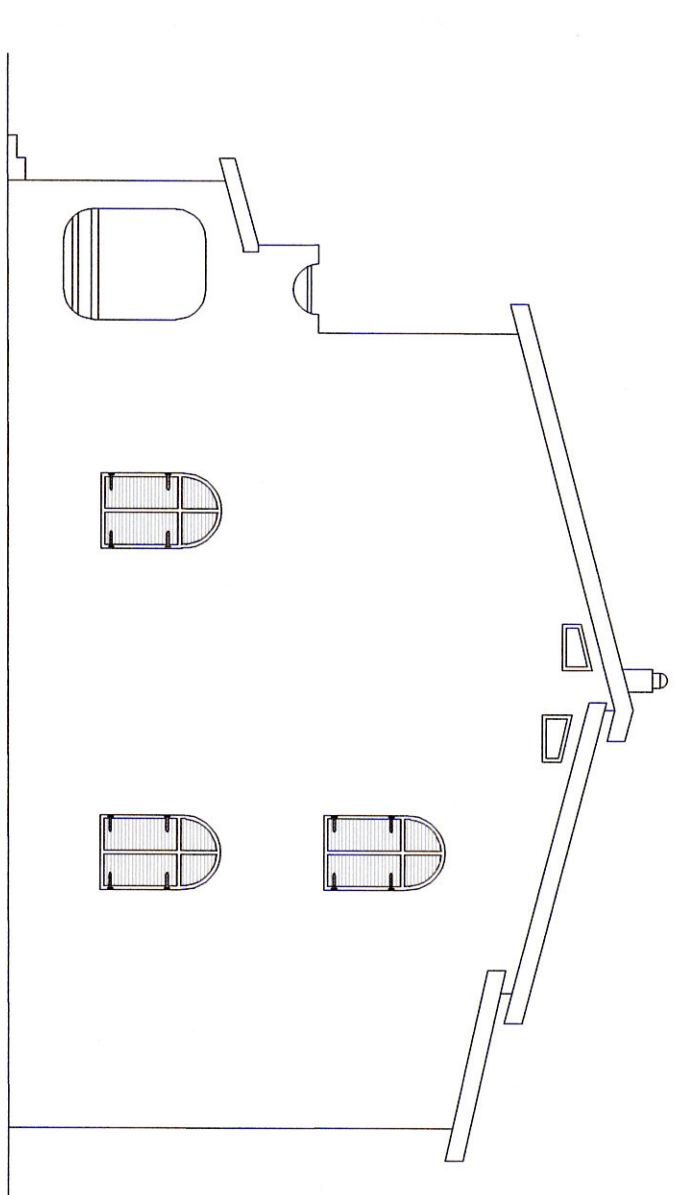

PIANO TERRA

1	mq 14,54 X 1,59 X 0,60 =	Mq 14,14
2	mq 13,82 X 1,50 X 0,60 =	Mq 3,52
5	mq 13,51 X 2,08 X 2,03 X 0,60 =	Mq 9,95
Totale		Mq 17,21

SUP. RESIDENZIALE

7	mq 16,73 X 4,24 X 1,25 X 3,59 =	Mq 62,75
Totale		Mq 62,75

CAUCCIO VOLUMI

2	mq 3,52 X 1,37 =	Mq 11,51
7	mq 62,75 X 1,19 =	Mq 106,37
Totale		Mq 117,88

PIANO PRIMO

3	mq 14,35 X 1,52 X 0,60 =	Mq 3,97
4	mq 13,43 X 1,50 X 0,60 =	Mq 3,60
6	mq 13,47 X 1,10 X 1,23 X 1,40 X 0,60 =	Mq 4,97
Totale		Mq 12,62

SUP. RESIDENZIALE

9	mq 16,73 X 4,24 X 1,25 X 3,59 =	Mq 62,75
Totale		Mq 62,75

CAUCCIO VOLUMI

3	mq 3,60 X 1,30 =	Mq 11,19
4	mq 62,75 X 1,19 =	Mq 106,37
Totale		Mq 117,56

PIANO SOTTOTETTO

9	mq 16,73 X 4,24 X 1,25 X 3,59 X 0,60 =	Mq 37,65
Totale		Mq 37,65

CAUCCIO VOLUMI

9	mq 37,65 X 1,25 =	Mq 47,06
Totale		Mq 47,06

PIANO TERRA (GARAGE)

10	mq 13,82 X 4,67 X 1,59 X 0,60 =	Mq 25,37
Totale		Mq 25,37

CAUCCIO VOLUMI

10	mq 25,37 X 1,19 =	Mq 72,90
Totale		Mq 72,90

STRALCIO PPR

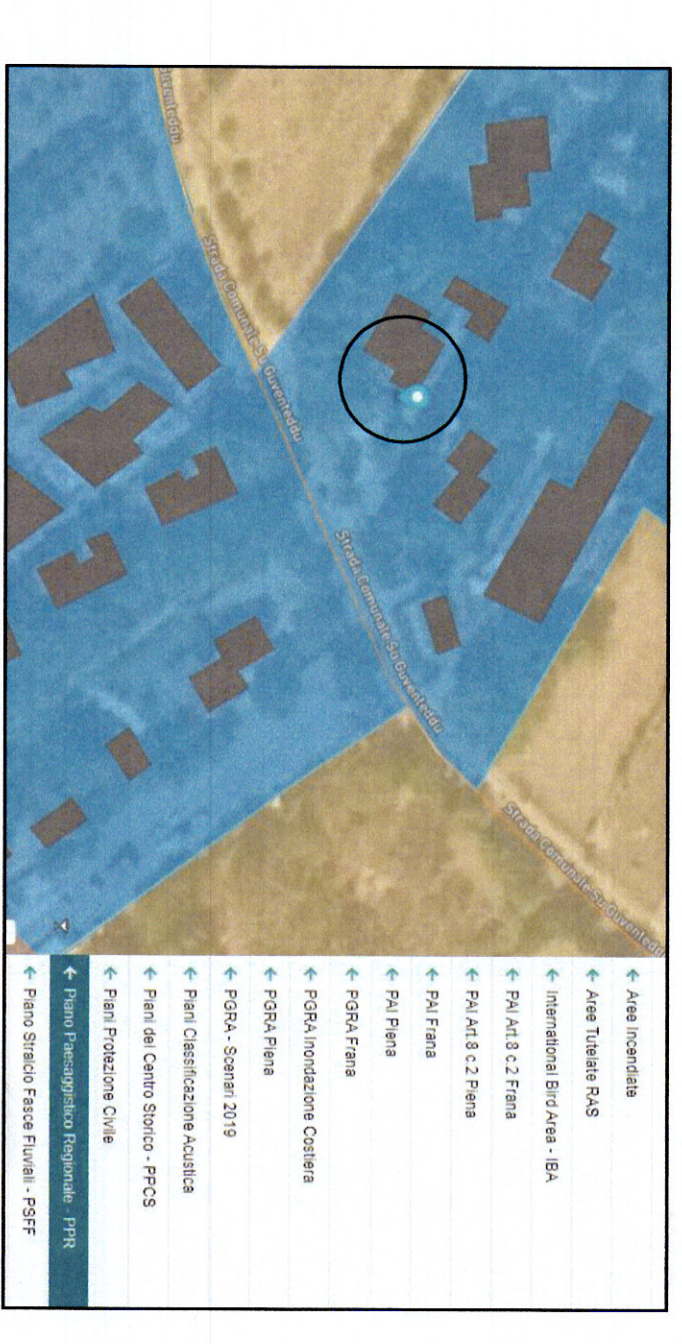

STRALCIO PDF



STRALCIO CATASTALE

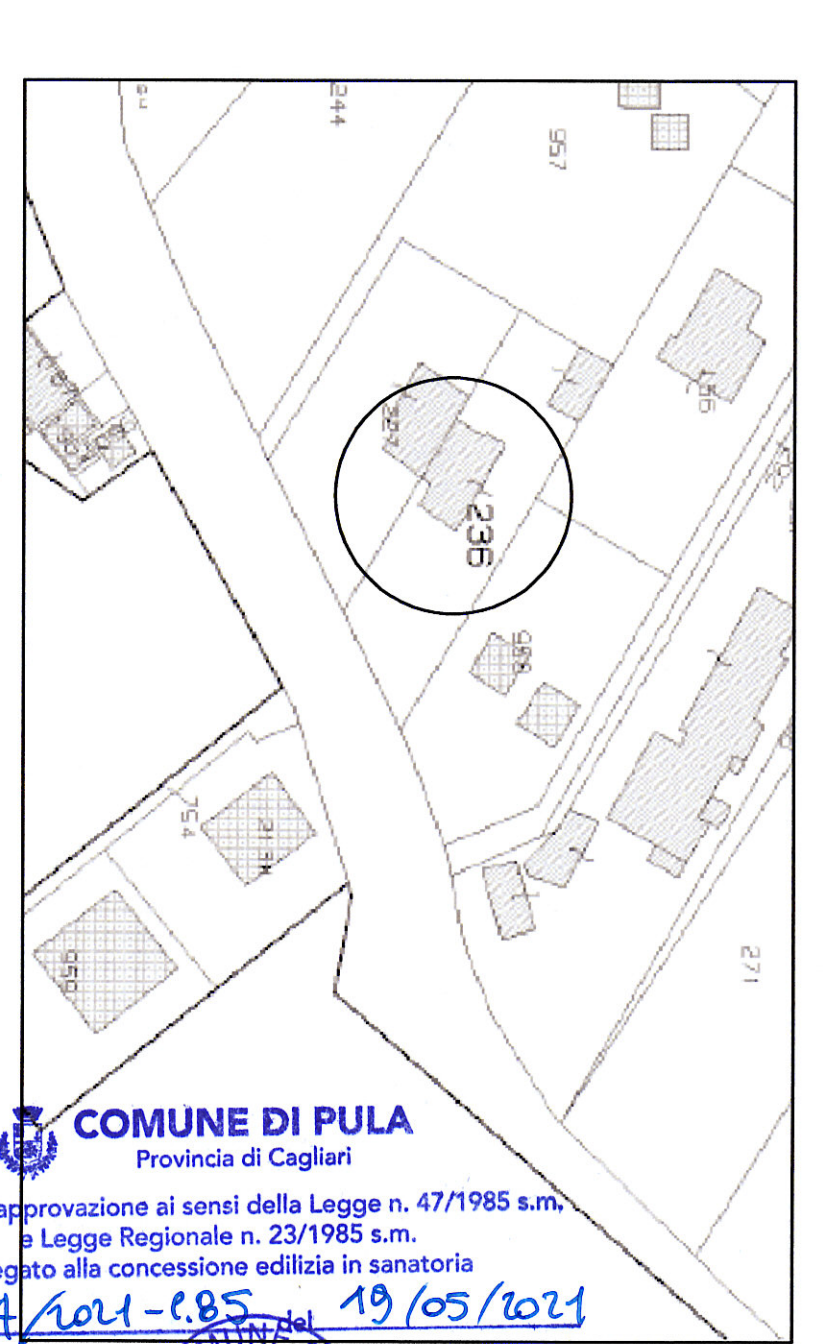

STUDIO TECNICO DI PROGETTAZIONE
Geom. Simone Carnuccu
Via Cortoghiana n. 3 - 09121 Cagliari

COMUNE DI PULA
Condono Edilizio relativo ad una unità residenziale ubicata in Località "Su Guventeddù" n. 5 - piano terra, primo e sottotetto.

Il Tecnico Geom. Simone Carnuccu
Il Committente Sig. Denis Geminu

Estremi Approvazione

Presentazione Novembre 2020

COMUNE DI PULA
Visto per l'approvazione ai sensi della Legge n. 47/1985 s.m. e Legge Regionale n. 23/1985 s.m. allegato alla concessione edilizia in sanatoria
19/05/2021
Il Responsabile