

Dati della richiesta Comune di CASTELNUOVO DI CONZA (Codice: C235)

Provincia di SALERNO

Catasto Fabbricati Foglio: 13 Particella: 104 Sub.: 2

INTESTATO

Unità immobiliare dal 09/11/2015

N.	DATI IDENTIFICATIVI				DATI DI CLASSAMENTO				DATI DERIVANTI DA
	Sezione	Foglio	Particella	Sub	Classe	Consistenza	Superficie	Rendita	
1	Urbana	13	104	2	4	7 vani	Catastale Totale: 132 m ² Totale escluse aree scoperte**: 130 m ²	Euro 296,45	Variazione del 09/11/2015 - Inscrittimento in visura dei dati di superficie

Indirizzo STRADA COMUNALE SERRONI piano: 1-2;
Annotazioni Classamento e rendita validati (D.M. 701/94)

Mappali Terreni Correlati

Codice Comune C235 - Sezione - Foglio 13 - Particella 104

Situazione dell'unità immobiliare dal 09/04/2015

N.	DATI IDENTIFICATIVI				DATI DI CLASSAMENTO				DATI DERIVANTI DA
	Sezione	Foglio	Particella	Sub	Classe	Consistenza	Superficie	Rendita	
1	Urbana	13	104	2	4	7 vani	Catastale	Euro 296,45	VARIAZIONE TOPONOMASTICA del 09/04/2015 protocollo n. SA0119905 in atti dal 09/04/2015 VARIAZIONI DI TOPONOMASTICA in SA01841/2015

Indirizzo STRADA COMUNALE SERRONI piano: 1-2;
Annotazioni Classamento e rendita validati (D.M. 701/94)

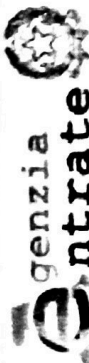

Direzione Provinciale di Salerno
Ufficio Provinciale - Territorio
Servizi Catastali

Visura storica

Situazione degli atti informatizzati

Mobile

meccanografico al 21/10/2021

Data: 21/10/2021 - Ora: 15.24.10 Scguc

Visura n.: T284819 Pag: 2

Situazione dell'unità immobiliare dal 30/01/2013

N.	DATI IDENTIFICATIVI							DATI DI CLASSAMENTO				DATI DERIVANTI DA
	Sezione	Foglio	Particella	Sub	Zona	Micro	Categoria	Classe	Consistenza	Superficie	Rendita	
1	Urbana	13	104	2	Cens. Zona	A/2	4	7 vani	Catastale	Euro 296,45	VARIAZIONE NEL CLASSAMENTO del 30/01/2013 protocollo n. SA0037552 in atti dal 30/01/2013 VARIAZIONE DI CLASSAMENTO (n. 4513.1/2013)	

Indirizzo Annotazioni: VIA SERRONI piano: 1-2; Classamento e rendita validati (D.M. 701/94)

Situazione dell'unità immobiliare dal 19/06/2012

N.	DATI IDENTIFICATIVI							DATI DI CLASSAMENTO				DATI DERIVANTI DA
	Sezione	Foglio	Particella	Sub	Zona	Micro	Categoria	Classe	Consistenza	Superficie	Rendita	
1	Urbana	13	104	2	Cens. Zona	A/2	4	7 vani	Catastale	Euro 296,45	RISTRUTTURAZIONE del 19/06/2012 protocollo n. SA0330590 in atti dal 19/06/2012 RISTRUTTURAZIONE (n. 27932.1/2012)	

Indirizzo Annotazioni: VIA SERRONI piano: 1-2; Classamento e rendita proposti (D.M. 701/94)

Situazione dell'unità immobiliare dal 01/01/1992

N.	DATI IDENTIFICATIVI							DATI DI CLASSAMENTO				DATI DERIVANTI DA
	Sezione	Foglio	Particella	Sub	Zona	Micro	Categoria	Classe	Consistenza	Superficie	Rendita	
1	Urbana	13	104	2	Cens. Zona	A/2	2	7 vani	Catastale	Euro 216,91 L. 420.000	VARIAZIONE del 01/01/1992 VARIAZIONE DEL QUADRO TARIFFARIO	

Indirizzo Notifica: VIA SERRONI piano: 1; Partita: 202 Mod.58

Situazione dell'unità immobiliare dall'impianto meccanografico

N.	DATI IDENTIFICATIVI							DATI DI CLASSAMENTO				DATI DERIVANTI DA
	Sezione	Foglio	Particella	Sub	Zona	Micro	Categoria	Classe	Consistenza	Superficie	Rendita	
1	Urbana	13	104	2	Cens. Zona	A/2	2	7 vani	Catastale	L. 560	Impianto meccanografico del 30/06/1987	

Indirizzo: VIA SERRONI piano: 1;

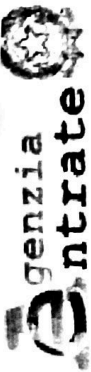

Direzione Provinciale di Salerno
 Ufficio Provinciale - Territorio
 Servizi Catastali

Visura
 Situazione degli atti informatici

mobile
 meccanografico al 21/10/2021

Data: 21/10/2021 - Ora: 15.24.11 Fine

Visura n.: T284819 Pag: 3

Notifica	-	Partita	202	Mod.58	-
----------	---	---------	-----	--------	---

Situazione degli intestati dal 07/06/2013

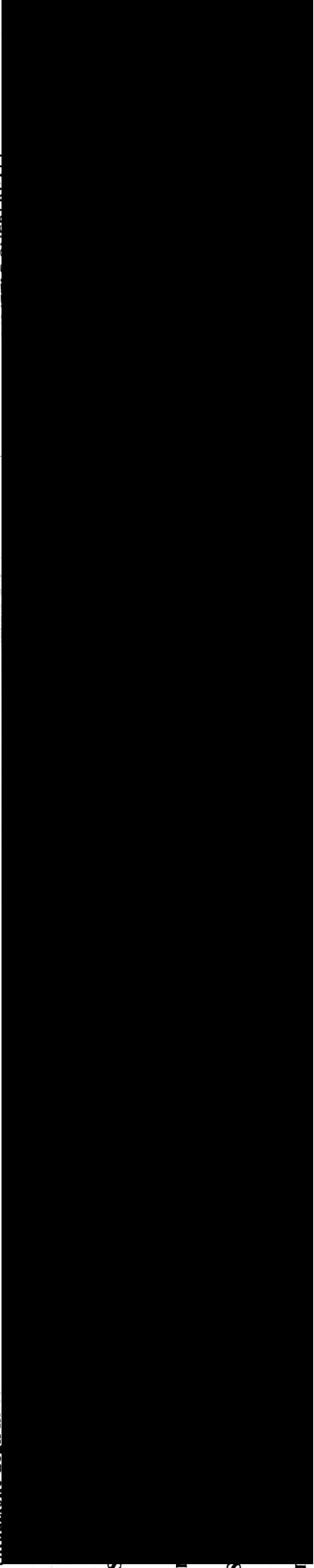

Unità immobiliari n. 1

Tributi erariali: Euro 0,90

Visura telematica

* Codice Fiscale Validato in Anagrafe Tributaria

** Si intendono escluse le "superfici di balconi, terrazzi e aree scoperte pertinenziali e accessorie, comunicanti o non comunicanti" (cfr. Provvedimento del Direttore dell'Agenzia delle Entrate 29 marzo 2013).

**Agenzia del Territorio
CATASTO FABBRICATI
Ufficio Provinciale di
Salerno**

Dichiarazione protocollo n. SA0330590 del 19/06/2012
Planimetria di u.i.u. in Comune di Castelnuovo Di Conza
Via Serroni

civ.

Identificativi Catastali:

Sezione:
Foglio: 13

Particella: 104

Subalterno: 2

Scheda n. 1

Scala 1:200

PIANO PRIMO

h. 2.80m

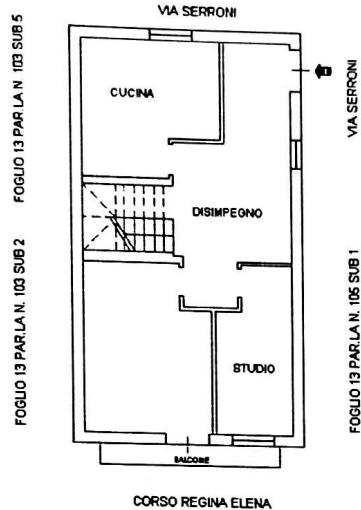

PIANO SECONDO

h. 2.60m

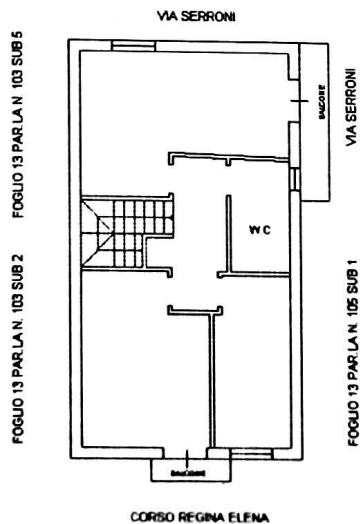

Ultima planimetria in atti

Data: 21/10/2021 - n. T303545 - Richieden [REDACTED]

totale schede: 1 - Formato di acquisizione: A4(210x297) - Formato stampa richiesto: A4(210x297)

Catasto dei Fabbricati - Situazione al 21/10/2021 - Comune di CASTELNUOVO DI CONZA (CN.35) - Foglio: 13 - Particella: 104 - Subalterno: 2 - STRADA COMUNALE SERRONI piano: 1-2:



N 31200

101

1010