Agenzia delle Entrate
CATASTO FABBRICATI
Ufficio Provinciale di
Bologna

Dichiarazione protocollo n. BO0167600 del 13/12/2022

Comune di Bologna — Allegato A — Raccolta n. 3554

Via Delle Lame — civ. 57

Identificativi Catastali:	Compilata da: Dalledonne Stefano
Sezione:	Iscritto all'albo: Geometri
Foglio: 158	
Particella: 129	Prov. Bologna — N. 3520
Subalterno: 74	

Planimetria

Scheda n. 1 — Scala 1:200

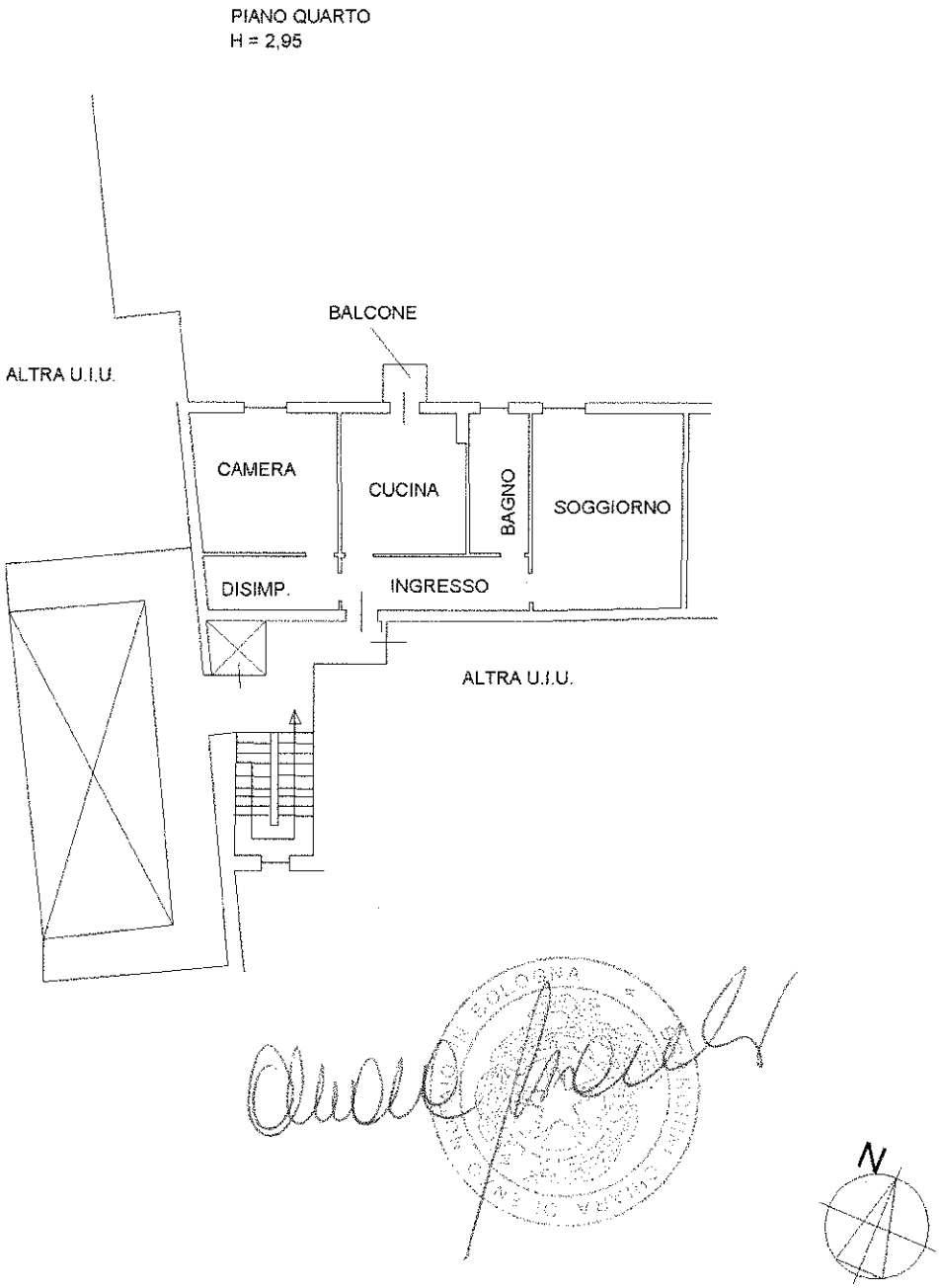

Ultima planimetria in atti

Catasto dei Fabbricati - Situazione al 16/12/2022 - Comune di BOLOGNA(A944) - < Foglio 158 - Particella 129 - Subalterno 74 >
VIA DELLE LAME n. 57 Interno 60 Piano 4