



MINISTERO DELLE FINANZE

DIREZIONE GENERALE DEL CATASTO E DEI SERVIZI TECNICI

NUOVO CATASTO EDILIZIO URBANO

(R. DECRETO-LEGGE 15 APRILE 1939, N. 652)

Planimetria dell'immobile situato nel Comune di **PADOVA** Via **VERGARELLA**

Ditta **ALBERTO BASSO**

Allegata alla dichiarazione presentata all'Ufficio Tecnico Erariale di

4° PIANO FIN. 280

SCHEDE

M. P. 0826276

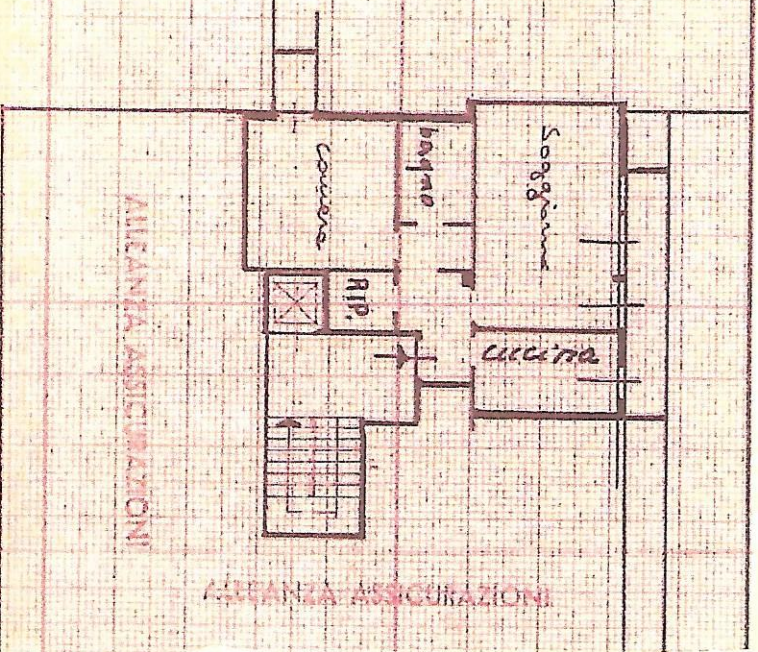

ACCERTAMENTO GENERALE DELLA
PROPRIETA' IMMOBILIARE URBANA
Legge 11 agosto 1939, n. 1249, mo-
dificata con D.L. 8 aprile 1949, n. 514

COMUNE
PADOVA

Talorchio di risonchio
DELLA
SCHEDE NUMERO
M

№ 0826276

A V E R T E N Z A: Il presente
foglio deve essere raccolto e
curato dal dichiarante sulla "fiam-
ma" (ripetutamente la unità im-
mobiliare denunciata con la pre-
sente scheda) da presentarsi, in
senso dell'articolo 7 del R. D. L.
3 aprile 1939 n. 652.

ACCERTAMENTO GENERALE DELLA
PROPRIETA' IMMOBILIARE URBANA
Legge 11 agosto 1937, n. 1249, mo-
dificata con D.L. 8 aprile 1949, n. 514

COMUNE
PADOVA

RICEVUTA
DELLA