

MODULARIO
F. rig. rend. 497



MINISTERO DELLE FINANZE
DIPARTIMENTO DEL TERRITORIO
CATASTO EDILIZIO URBANO (RDL 13-4-1939, n. 652)

MOD. **BN** (CEU)

LIRE
200

Planimetria di u.i.u. in Comune di...Santorso..... via ...Dei Furlani..... civ.....

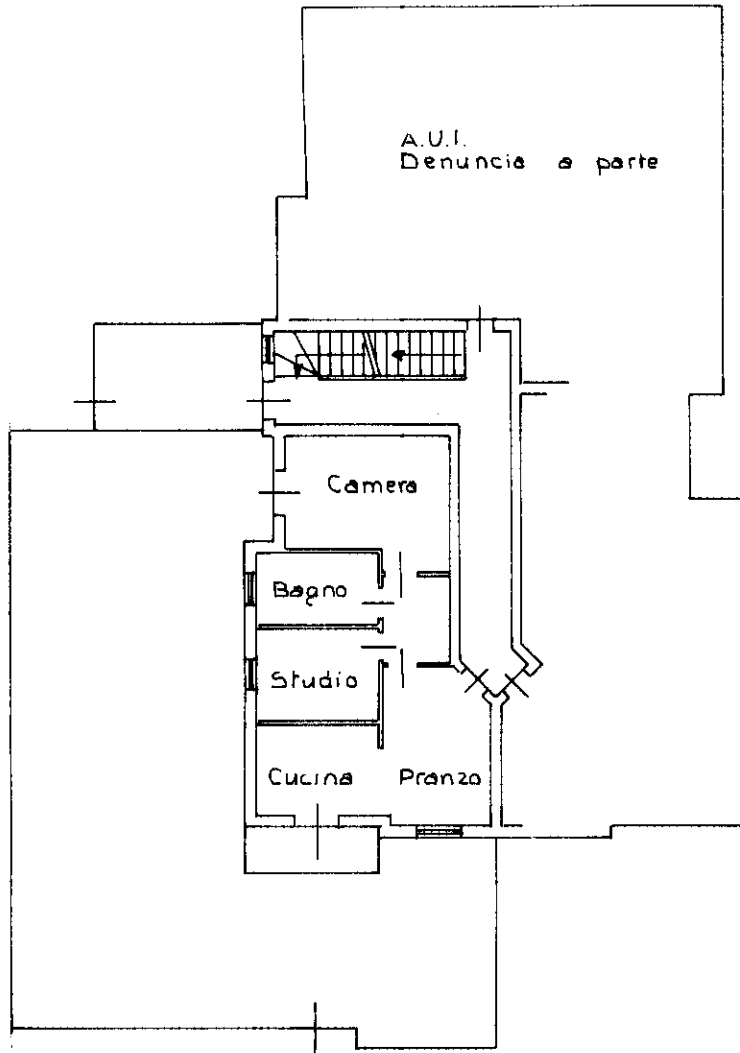

Diano Terra
H 2.70

16362 del 22/5/97

NTAMENTO

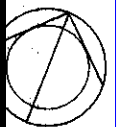

ALA DI I: 200

Dichiarazione di N.C.
Denuncia di variazione
Ultima planimetria in atti

RISERVATO ALL'UFFICIO

F961

Data presentazione: 05/06/1997 - Data: 02/03/2025
Totale schede: 15. Formato di acquisizione: A
n. 7.22 sub 92

9.511.1997

Catasto Fabbricati - Situazione al 02/03/2025 - Comune di SANTORSO (B53) - < Foglio 5 - Particella 722 - Subalterno 92 >
VIA DEI FURLANI n. SNC Piano I

MOD. AN (CEU)
LIRE
800

MINISTERO DELLE FINANZE
DIPARTIMENTO DEL TERRITORIO
CATASTO EDILIZIO URBANO (RD.L. 13-4-1939, n. 662)



SANTORSO
via DEI FURLANI

Planimetria di u.i.u. in Comune di..... civ.....

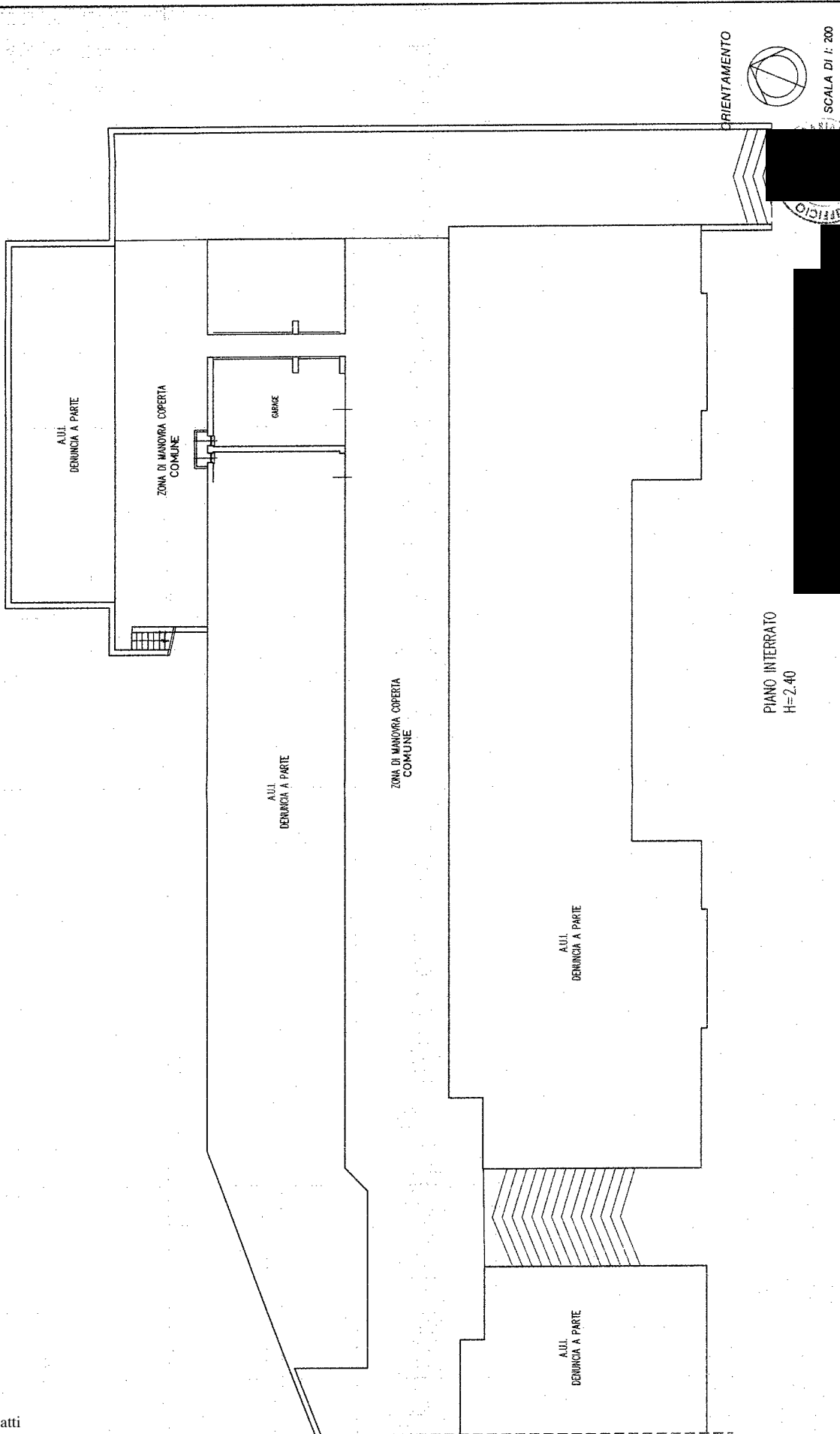

SCALA DI 1: 200

L'UFFICIO
3 NOV. 1996

BOZSIO

PIANO INTERRATO
H=2.40

Dichiarazione di N.C.
Denuncia di variazione

Identificativi catastali
F. 5
n. 722 sub. 77 *clb*

Ultima planimetria in atti



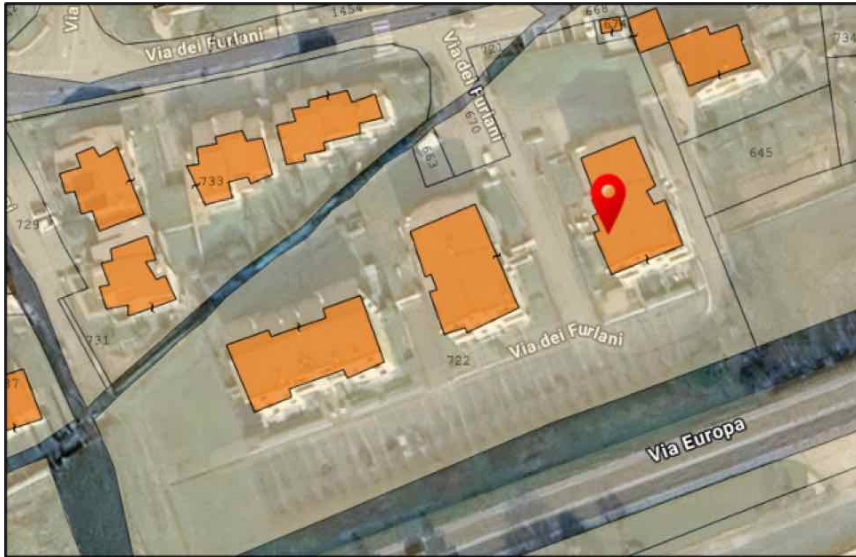

Visura storica per immobile

Situazione degli atti informatizzati al 02/03/2025

Dati della richiesta	Comune di SANTORSO (Codice:1353) Provincia di VICENZA
Catasto Fabbricati	Foglio: 5 Particella: 722 Sub.: 77

INTESTATO

1		
	(1) Proprietà 1/1	

Unità immobiliare dal 09/11/2015

N.	DATI IDENTIFICATIVI				DATI DI CLASSAMENTO				DATI DERIVANTI DA			
	Sezione Urbana	Foglio	Particella	Sub	Zona Cens.	Micro Zona	Categoria	Classe		Consistenza	Superficie Catastale	Rendita
1		5	722	77			C/6	2	31 m ²	Totale: 31 m ²	Euro 38,42	Variazione del 09/11/2015 - Inserimento in visura dei dati di superficie.
Indirizzo VIA DEI FURLANI Piano SI												
Utilità comuni Sez. urbana: Foglio: 5 Particella: 721 Sub.: ;												
Notifica Partita Mod.58 200082												

Mappali Terreni Correlati
Codice Comune 1353 - Foglio 5 - Particella 722

Situazione dell'unità immobiliare dal 31/10/2014

N.	DATI IDENTIFICATIVI				DATI DI CLASSAMENTO				DATI DERIVANTI DA			
	Sezione Urbana	Foglio	Particella	Sub	Zona Cens.	Micro Zona	Categoria	Classe		Consistenza	Superficie Catastale	Rendita
1		5	722	77			C/6	2	31 m ²		Euro 38,42	VARIAZIONE del 31/10/2014 Particella: 722 Sub.: 77 atti dal 31/10/2014 (n. 114102.1/2)
Indirizzo VIA DEI FURLANI Piano SI												
Utilità comuni Sez. urbana: Foglio: 5 Particella: 721 Sub.: ;												

Visura storica per immobile

Situazione degli atti informatizzati al 02/03/2025

Notifica	Partita	Mod.58	200082
----------	---------	--------	--------

Mappali Terreni Correlati
Codice Comune 1353 - Foglio 5 - Particella 722

Situazione dell'unità immobiliare dal 13/11/1996

N.	DATI IDENTIFICATIVI				DATI DI CLASSAMENTO				DATI DERIVANTI DA			
	Sezione Urbana	Foglio	Particella	Sub	Zona Cens.	Micro Zona	Categoria	Classe		Consistenza	Superficie Catastale	Rendita
1		5	722	77			C/6	2	31 m ²		Euro 38,42 L. 74,400	COSTITUZIONE del 13/11/1996 in atti dal 13/11/1996 (n. B02810.2/1996)
Indirizzo		VIA DEI FURLANI Piano S										
Notifica		Partita		200082		Mod.58		200082				

L'intestazione alla data della richiesta deriva dai seguenti atti:

Situazione degli intestati dal 30/03/2007

N.	DATI ANAGRAFICI	CODICE FISCALE	DIRITTI E ONERI REALI
1	[REDACTED]	[REDACTED]	[REDACTED]
DATI DERIVANTI DA			
Atto del 30/03/2007 Pubblico ufficiale di SCHIO in atti dal 30/04/2007			
epertorio n. 19766 - COMPRAVENDITA Nota presentata con Modello Unico n. 3619.1/2007 Reparto PI			

Situazione degli intestati dal 01/07/1997

N.	DATI ANAGRAFICI	CODICE FISCALE	DIRITTI E ONERI REALI
1	[REDACTED]	[REDACTED]	[REDACTED]
DATI DERIVANTI DA			
SCRITTURA PRIVATA del 01/07/1997 Pubblico ufficiale [REDACTED] Repertorio n. 1586 - UR Sede VALDAGNO (VI) Registrazione n. 287 registrato in data [REDACTED]			
[4/07/1997 - CV Voltura n. 14041.1/1999 - Pratica n. 2916			

Situazione degli intestati dal 13/11/1996

N.	DATI ANAGRAFICI	CODICE FISCALE	DIRITTI E ONERI REALI
1	[REDACTED]	[REDACTED]*	[REDACTED]
DATI DERIVANTI DA			
COSTITUZIONE del 13/11/1996 in atti dal 13/11/1996 (n. B02810.2/1996)			

(99) Da verificare proprietaria per 1000 / 1000 fino al 01/07/1997



Direzione Provinciale di Vicenza
Ufficio Provinciale - Territorio
Servizi Catastali

Visura storica per immobile

Situazione degli atti informatizzati al 02/03/2025

Data: 02/03/2025 Ora: 10.42.40

Fine

Visura n.: T22127

Pag: 3

Visura telematica

* Codice Fiscale Validato in Anagrafe Tributaria.

Visura storica per immobile

Situazione degli atti informatizzati al 02/03/2025

Dati della richiesta	Comune di SANTORSO (Codice:1353)
	Provincia di VICENZA
Catasto Fabbricati	Foglio: 5 Particella: 722 Sub.: 92

INTESTATO

1		(1) Proprietà 1/1
---	--	-------------------

Unità immobiliare dal 09/11/2015

N.	DATI IDENTIFICATIVI				DATI DI CLASSAMENTO				DATI DERIVANTI DA			
	Sezione Urbana	Foglio	Particella	Sub	Zona Cens.	Micro Zona	Categoria	Classe	Consistenza	Superficie Catastale	Rendita	
1		5	722	92			A/2	2	4 vani	Totale: 64 m ² Totali: escluse aree scoperte: 63 m ²	Euro 361,52	Variazione del 09/11/2015 - Inserimento in visura dei dati di superficie.
Indirizzo		VIA DEI FURLANI n. SNC Piano T										
Notifica					Partita	200082		Mod.58				
Annotazioni	-classamento e rendita validati											

Mappali Terreni Correlati
Codice Comune 1353 - Foglio 5 - Particella 722

Situazione dell'unità immobiliare dal 05/06/1997

N.	DATI IDENTIFICATIVI				DATI DI CLASSAMENTO				DATI DERIVANTI DA			
	Sezione Urbana	Foglio	Particella	Sub	Zona Cens.	Micro Zona	Categoria	Classe	Consistenza	Superficie Catastale	Rendita	
1		5	722	92			A/2	2	4 vani		Euro 361,52 L. 700.000	VARIAZIONE del 05/06/1997 in atti dal 05/06/1997 AMPLIAMENTO FRAZIONAMENTO E FUSIONE (n. F00961.1/1997)
Indirizzo		VIA DEI FURLANI n. SNC Piano T										

Visura storica per immobile

Situazione degli atti informatizzati al 02/03/2025

Notifica		Partita	200082	Mod.58	-
Annotazioni	-classamento e rendita validati				

Mappali Terreni Correlati
Codice Comune 1353 - Foglio 5 - Particella 722

L'intestazione alla data della richiesta deriva dai seguenti atti:

Situazione degli intestati dal 30/03/2007

N.	DATA ANAGRAFICI	CODICE FISCALE	DIRITTI E ONERI REALI
1	[REDACTED]	[REDACTED]	(1) Proprietà 1/1
DATI DERIVANTI DA			
	Atto del 30/03/2007 Pubblico ufficiale [REDACTED] Repertorio n. 19766 - COMPRAVENDITA Nota presentata con Modello Unico n. 3619.1/2007 Reparto PI di SCHIO in atti dal 30/04/2007		

Situazione degli intestati dal 01/07/1997

N.	DATA ANAGRAFICI	CODICE FISCALE	DIRITTI E ONERI REALI
1	[REDACTED]	[REDACTED]	(1) Proprietà 1/1 fino al 30/03/2007
DATI DERIVANTI DA			
	SCRITTURA PRIVATA del 01/07/1997 Pubblico ufficiale [REDACTED] Repertorio n. 1586 - UR Sede VALDAGNO (VI) Registrazione n. 287 registrato in data 14/07/1997 - CV Voltura n. 14041.1/1999 - Pratica n. 2916		

Situazione degli intestati dal 05/06/1997

N.	DATA ANAGRAFICI	CODICE FISCALE	DIRITTI E ONERI REALI
1	[REDACTED]	[REDACTED]	(99) Da verificare proprietà per 1000 / 1000 fino al 01/07/1997
DATI DERIVANTI DA			
	VARIAZIONE del 05/06/1997 in atti dal 05/06/1997 AMPLIAMENTO FRAZIONAMENTO E FUSIONE (n. F00961.1/1997)		

Per ulteriori variazioni richiedere le visure storiche dei seguenti immobili soppressi, originari del precedente

Foglio 5 Particella 722 Subalterno 1; Foglio 5 Particella 722 Subalterno 6; Foglio 5 Particella 722 Subalterno 7; Foglio 5 Particella 722 Subalterno 10; Foglio 5 Particella 722 Subalterno 12; Foglio 5 Particella 722 Subalterno 13;

Visura telematica

* Codice Fiscale Validato in Anagrafe Tributaria.

** Si intendono escluse le "superfici di balconi, terrazzi e aree scoperte pertinentziali e accessorie, comunicanti o non comunicanti" (cfr. Provvedimento del Direttore dell'Agenzia delle Entrate 29 marzo 2013).

Visura storica per immobile

Situazione degli atti informatizzati al 02/03/2025

Data: 02/03/2025 Ora: 10.52.53
Visura n.: T22992

Pag: 1

Fine

Dati della richiesta	Comune di SANTORSO (Codice:1353) Provincia di VICENZA
Catasto Terreni	Foglio: 5 Particella: 722

Area di enti urbani e promiscui dal 09/08/1996

N.	DATI IDENTIFICATIVI			DATI CLASSAMENTO				DATI DERIVANTI DA		
	Foglio	Particella	Sub	Porz	Qualità Classe	Superficie(m²) ha are ca	Deduz	Reddito		TIPO MAPPALE del 09/08/1996 in atti dal 09/08/1996 (n. 4176.1/1996)
								Dominicale	Agrario	
1	5	722		-	ENTE URBANO	59 17				
Notifica										
Annotazioni		di immobile: SR								

Nella variazione sono stati soppressi i seguenti immobili:

Foglio:5 Particella:660 ; Foglio:5 Particella:672 ;

Sono stati inoltre variati i seguenti immobili:

Foglio:5 Particella:721 ;

Mappali Fabbricati Correlati

Codice Comune 1353 - Foglio 5 - Particella 722/

Per ulteriori variazioni richiedere le visure storiche dei seguenti immobili soppressi, originari del precedente

Foglio 5 Particella 660 ; Foglio 5 Particella 672 ;

Visura telematica

Visura storica per immobile

Situazione degli atti informatizzati al 14/05/2025

Dati della richiesta	Comune di SANTORSO (Codice:1353) Provincia di VICENZA
Catasto Terreni	Foglio: 5 Particella: 721

Area di enti urbani e promiscui dal 09/08/1996

N.	DATI IDENTIFICATIVI				DATI CLASSAMENTO				DATI DERIVANTI DA	
	Foglio	Particella	Sub	Porz	Qualità Classe	Superficie(m²) ha are ca	Deduz	Reddito		TIPO MAPPALE del 09/08/1996 in atti dal 09/08/1996 (n. 4176.1/1996)
							Dominicale	Agrario		
1	5	721		-	ENTE URBANO	00 36				
Notifica										
Annotazioni		di immobile: SR								

Nella variazione sono stati soppressi i seguenti immobili:

Foglio:5 Particella:660 ; Foglio:5 Particella:672 ;

Sono stati inoltre variati i seguenti immobili:

Foglio:5 Particella:722 ;

Mappali Fabbricati Correlati

Codice Comune 1353 - Foglio 5 - Particella 721/

Per ulteriori variazioni richiedere le visure storiche dei seguenti immobili soppressi, originari del precedente

Foglio 5 Particella 660 ; Foglio 5 Particella 672 ;

Visura telematica

Agenzia delle Entrate
CATASTO FABBRICATI
Ufficio Provinciale di
Vicenza

ELABORATO PLANIMETRICO
Compilato da:
[REDACTED]

Comune di Santorso	Protocollo n. VI0132443 del 29/11/2019
Sezione: Foglio: 5 Particella: 722	Tipo Mappale n. del
Dimostrazione grafica dei subalterni	
Scala 1 : 500	

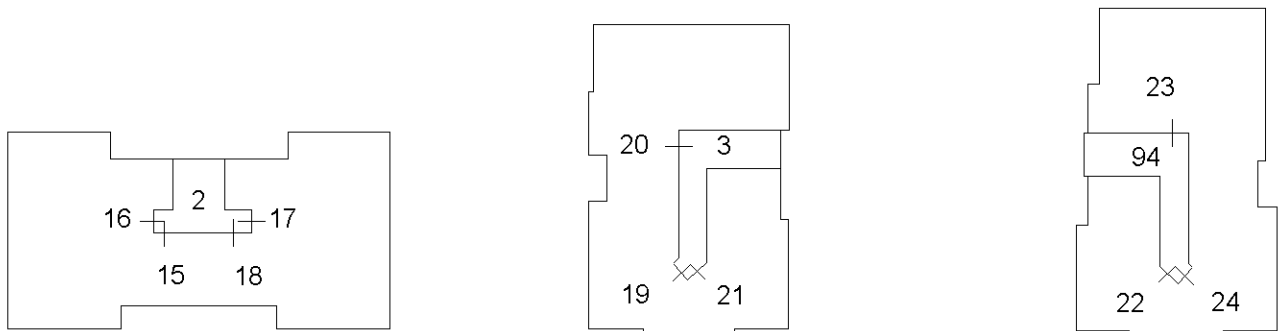

PIANO PRIMO

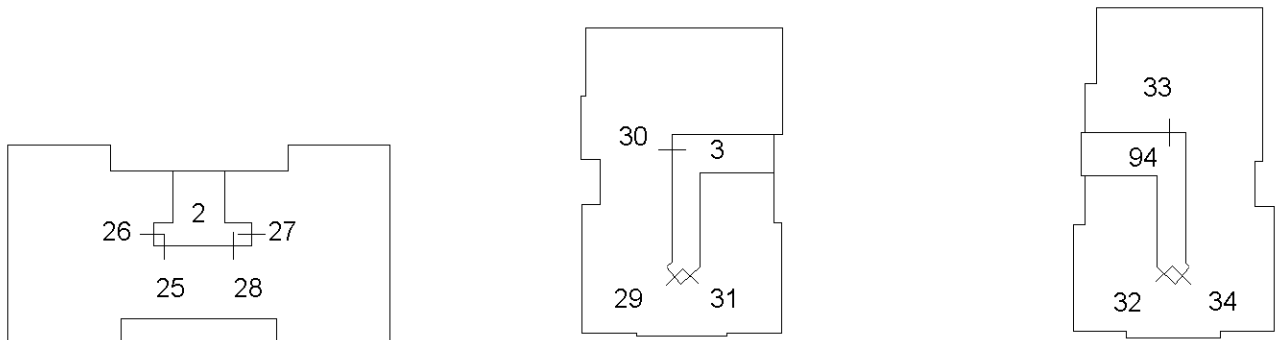

PIANO SECONDO

ORIENTAMENTO

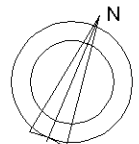

Ultima planimetria in atti

ACCERTAMENTO DELLA PROPRIETA' IMMOBILIARE URBANA ELENCO DEI SUBALTERNI ASSEGNATI

Comune SANTORSO	Sezione	Foglio 5	Particella 722	Tipo mappale	del:
--------------------	---------	-------------	-------------------	--------------	------

Sub	UBICAZIONE via/piazza	n.civ	Piani	Scala	Int	DESCRIZIONE
2	via dei furlani		S1-T - 1-2			BENE COMUNE NON CENSIBILE (INGRESSO,VANO SCALE E PERCORSO PEDONALE) AI SUB 5-6-8-85-15-16-17-18-25-26-27-28
3	via dei furlani		T-1 - 2-S1			BENE COMUNE NON CENSIBILE (INGRESSO,VANO SCALE E PERCORSO PEDONALE) AI SUB 9-11-87-19-20-21-29-30-31-45-46
4						SOPPRESSO
5	via dei furlani		T			ABITAZIONE DI TIPO CIVILE
6	via dei furlani		T			ABITAZIONE DI TIPO CIVILE
8	via dei furlani		T-S1			ABITAZIONE DI TIPO CIVILE
9	via dei furlani		T			ABITAZIONE DI TIPO CIVILE
11	via dei furlani		T			ABITAZIONE DI TIPO CIVILE
14	via dei furlani		T			ABITAZIONE DI TIPO CIVILE
15	via dei furlani		1			ABITAZIONE DI TIPO CIVILE
16	via dei furlani		1			ABITAZIONE DI TIPO CIVILE
17	via dei furlani		1			ABITAZIONE DI TIPO CIVILE
18	via dei furlani		S1-1			ABITAZIONE DI TIPO CIVILE
19	via dei furlani		S1-1			ABITAZIONE DI TIPO CIVILE
20	via dei furlani		1			ABITAZIONE DI TIPO CIVILE
21	via dei furlani		S1-1			ABITAZIONE DI TIPO CIVILE
22	via dei furlani		1			ABITAZIONE DI TIPO CIVILE
23	via dei furlani		1			ABITAZIONE DI TIPO CIVILE
24	via dei furlani		1			ABITAZIONE DI TIPO CIVILE
25	via dei furlani		2			ABITAZIONE DI TIPO CIVILE
26	via dei furlani		2			ABITAZIONE DI TIPO CIVILE
27	via dei furlani		2			ABITAZIONE DI TIPO CIVILE
28	via dei furlani		2			ABITAZIONE DI TIPO CIVILE
29	via dei furlani		2			ABITAZIONE DI TIPO CIVILE
30	via dei furlani		2-S1			ABITAZIONE DI TIPO CIVILE
31	via dei furlani		2			ABITAZIONE DI TIPO CIVILE
32	via dei furlani		2			ABITAZIONE DI TIPO CIVILE
33	via dei furlani		2-S1			ABITAZIONE DI TIPO CIVILE
34	via dei furlani		2			ABITAZIONE DI TIPO CIVILE
35	via dei furlani		S1			AUTORIMESSA
36	via dei furlani		S1			AUTORIMESSA

37	via dei furlani		S1		AUTORIMESSA
38	via dei furlani		S1		LOCALE DI DEPOSITO
39	via dei furlani		S1		AUTORIMESSA
40	via dei furlani		S1		AUTORIMESSA
41	via dei furlani		S1		AUTORIMESSA
42	via dei furlani		S1		AUTORIMESSA
43	via dei furlani		S1		AUTORIMESSA
44	via dei furlani		S1		AUTORIMESSA
45	via dei furlani		S1		LOCALE DI DEPOSITO
46	via dei furlani		S1		LOCALE DI DEPOSITO
47	via dei furlani		S1		LOCALE DI DEPOSITO
48	via dei furlani		S1		AUTORIMESSA
49	via dei furlani		S1		AUTORIMESSA
50	via dei furlani		S1		AUTORIMESSA
51	via dei furlani		S1		AUTORIMESSA
52	via dei furlani		S1		AUTORIMESSA
53	via dei furlani		S1		AUTORIMESSA
54	via dei furlani		S1		AUTORIMESSA
55					SOPPRESSO
56	via dei furlani		S1		LOCALE DI DEPOSITO
57	via dei furlani		S1		LOCALE DI DEPOSITO
58	via dei furlani		S1		LOCALE DI DEPOSITO
59	via dei furlani		S1		LOCALE DI DEPOSITO
60	via dei furlani		S1		AUTORIMESSA
61	via dei furlani		S1		AUTORIMESSA
62	via dei furlani		S1		AUTORIMESSA
63	via dei furlani		S1		AUTORIMESSA
64	via dei furlani		S1		AUTORIMESSA
65	via dei furlani		S1		AUTORIMESSA
66	via dei furlani		S1		AUTORIMESSA
67	via dei furlani		S1		AUTORIMESSA
68	via dei furlani		S1		AUTORIMESSA
69	via dei furlani		S1		AUTORIMESSA
70	via dei furlani		S1		AUTORIMESSA
71	via dei furlani		S1		AUTORIMESSA
72	via dei furlani		S1		AUTORIMESSA
73	via dei furlani		S1		AUTORIMESSA
74	via dei furlani		S1		AUTORIMESSA
75	via dei furlani		S1		AUTORIMESSA
76	via dei furlani		S1		AUTORIMESSA
77	via dei furlani		S1		AUTORIMESSA
78	via dei furlani		S1		AUTORIMESSA
79	via dei furlani		S1		AUTORIMESSA
80	via dei furlani		S1		AUTORIMESSA

81	via dei furlani		S1		AUTORIMESSA
82	via dei furlani		S1		AUTORIMESSA
83	via dei furlani		S1		AUTORIMESSA
84	via dei furlani		S1		AUTORIMESSA
85	via dei furlani		T		ABITAZIONE DI TIPO CIVILE
86	via dei furlani		T		BENE COMUNE NON CENSIBILE (NICCHIA CONTATORI) AI SUB 5-6-8-9-11-14-15-16-17-18-19-20-21-22--23-24-25-26-27-28-29-30-31-32-33-34-3-5-36-37-38-39-40-41-42-43-44-45-46-47--48-49-50-51-52-53-54-55-56-57-58-59--60-61-62-63-64-65-66-67-68-69-70-71-7-2-73-74-75-76-77-78-79-80-81-82-83-84--85-87-89-90-92
87	via dei furlani		S1-T		ABITAZIONE DI TIPO CIVILE
88	via dei furlani		T		BENE COMUNE NON CENSIBILE (MARCIAPIEDE) AI SUB SUB 5-6-8-9-11-14-15-16-17-18-19-20-21-22--23-24-25-26-27-28-29-30-31-32-33-34-3-5-36-37-38-39-40-41-42-43-44-45-46-47--48-49-50-51-52-53-54-55-56-57-58-59--60-61-62-63-64-65-66-67-68-69-70-71-7-2-73-74-75-76-77-78-79-80-81-82-83-84--85-87-89-90-92
89	via dei furlani		T		ABITAZIONE DI TIPO CIVILE
90	via dei furlani		T		ABITAZIONE DI TIPO CIVILE
92	via dei furlani		T		ABITAZIONE DI TIPO CIVILE
93	via dei furlani		T		BCNC (CORTE,PARCHEGGI,VERDE E TUNNEL ACCESSO GARAG) AI SUB 5-6-8-9-11-14-15-16-17-18-19-20-21-22--23-24-25-26-27-28-29-30-31-32-33-34-3-5-36-37-38-39-40-41-42-43-44-45-46-47--48-49-50-51-52-53-54-55-56-57-58-59--60-61-62-63-64-65-66-67-68-69-70-71-7-2-73-74-75-76-77-78-79-80-81-82-83-84--85-87-89-90-92
94	via dei furlani	SNC	S1-T - 1-2		BENE COMUNE NON CENSIBILE (INGRESSO, VANO SCALE , PERCORSO PEDONALE E LOCALE CONTATORI) AI SUB 14-92-90-89-22-23-24-32-33-34-56-57