

**Agenzia del Territorio  
CATASTO FABBRICATI  
Ufficio Provinciale di  
Roma**

Dichiarazione protocollo n. RM1279530 del 27/10/2010

Planimetria di u.i.u. in Comune di Roma

Via Virgilio Testa

civ. 8-14-30

Identificativi Catastali:

Sezione:  
Foglio: 350  
Particella: 3093  
Subalterno: 3

Compilata da:  
Urbani Sandro

Iscritto all'albo:  
Geometri

Prov. Roma

N. 7740

Scheda n. 1

Scala 1:200

ABITAZIONE

PIANO TERRA INT.A1

H=3.00 m

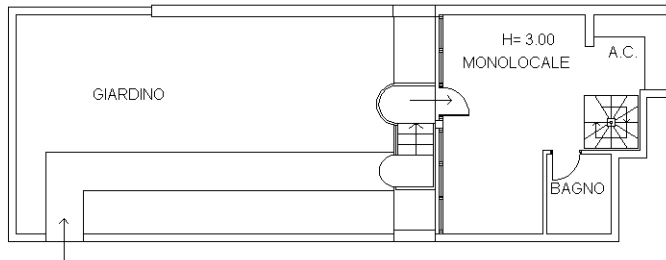

SOFFITTA

PIANO PRIMO

Hmed=2.13 m

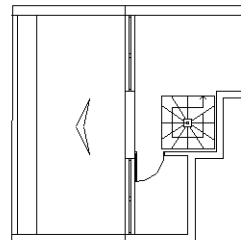

CANTINA

PIANO S1

H=2.60 m

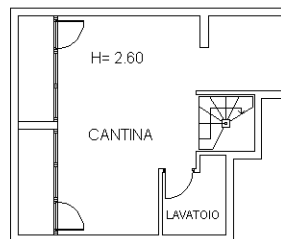

Ultima planimetria in atti