



DIREZIONE GENERALE DEL CATASTO E DEI SERVIZI TECNICI ERARIALI  
**NUOVO CATASTO EDILIZIO URBANO**

Lire 30

Planimetria dell'immobile situato nel Comune di REGGIO NELL'EMILIA Via MONTEFIORINO  
 Ditta CASIMI DORANDO n. RE il 23/1917 RES. VIA DIGNONE 5-RE  
 Allegata alla dichiarazione presentata all'Ufficio Tecnico Erariale di REGGIO NELL'EMILIA

Sezione # 0881063 H.  
 Foglio 151 tavola  
 Mappa 6756/2

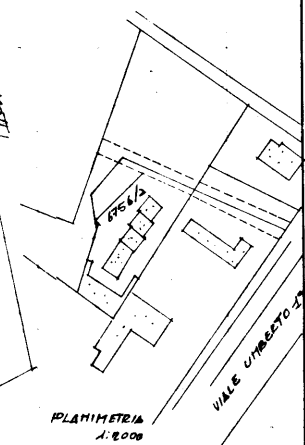
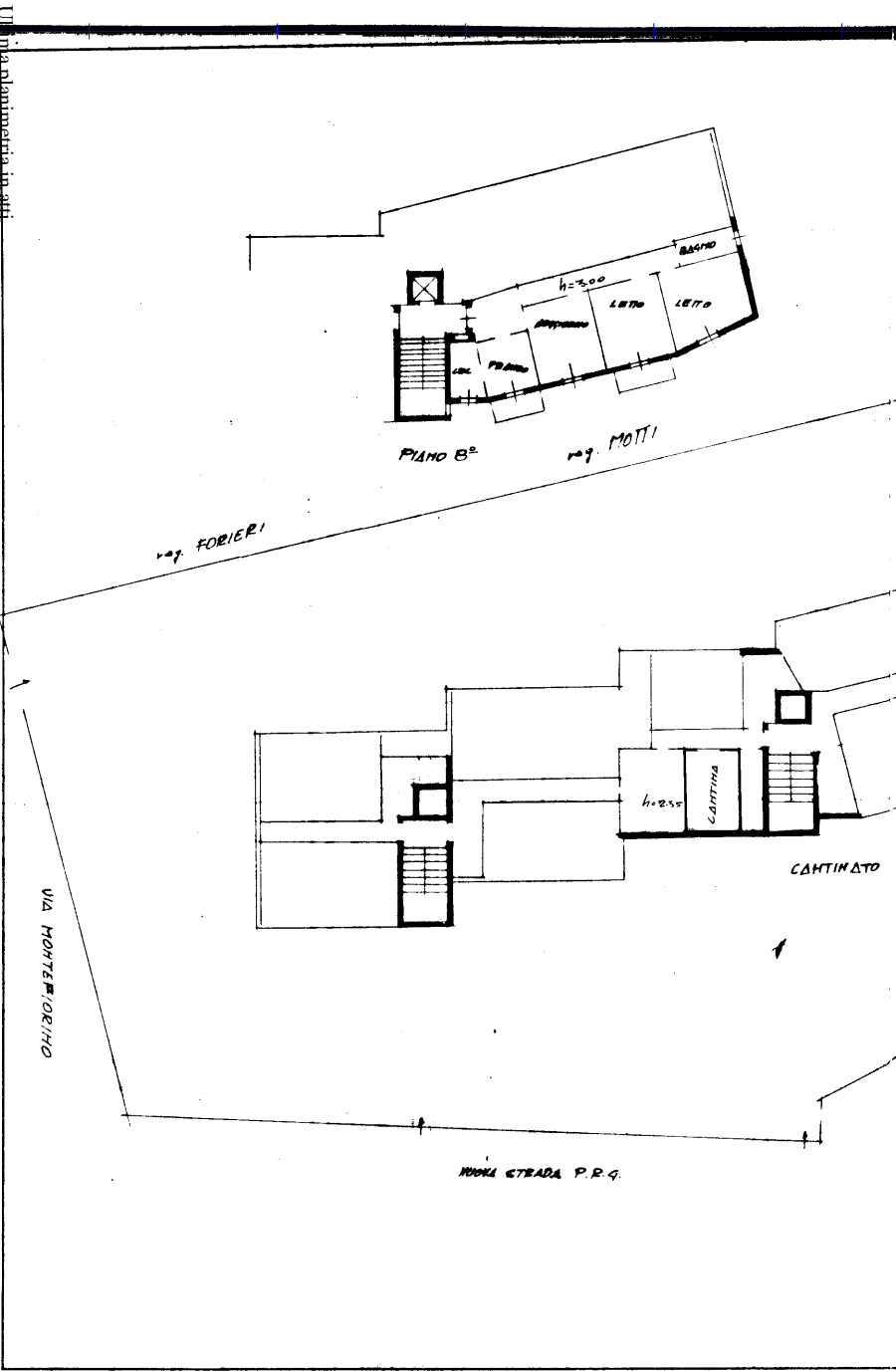

SPAZIO RISERVATO PER LE ANNOTAZIONI D'UFFICIO

DATA 15-9-04	ACCETTABILE
PROT. N° 1000/5808	F. 131 - N° 33889/137

Compilata dal GEOM. MARASTONI  
 (Titolo, nome e cognome del tecnico)  
 WILLIAM - S. POLO D'ENZA - RE  
 Iscritto all'Albo dei GEOMETRI  
 della Provincia di REGGIO EMILIA  
 DATA  
 Firma: *Marastoni William*

Ultima planimetria in atti  
 Data presentazione: 15/09/1964 - Data: 08/05/2025 - n. 1654445 - Richiedente: BGLLNZ67M07E772A  
 Totale schede: 1 - Formato di acquisizione: A2(420x594) - Formato stampa richiedo: A4(210x297)

Data presentazione: 15/09/1964 - Data: 08/05/2025 - n. 1654445 - Richiedente: BGLLNZ67M07E772A