

ALLEGATO DIFFORMITÀ
Art. 9-bis. Comma 1-bis DPR 380-2001
Documentazione amministrativa e stato legittimo degli immobili

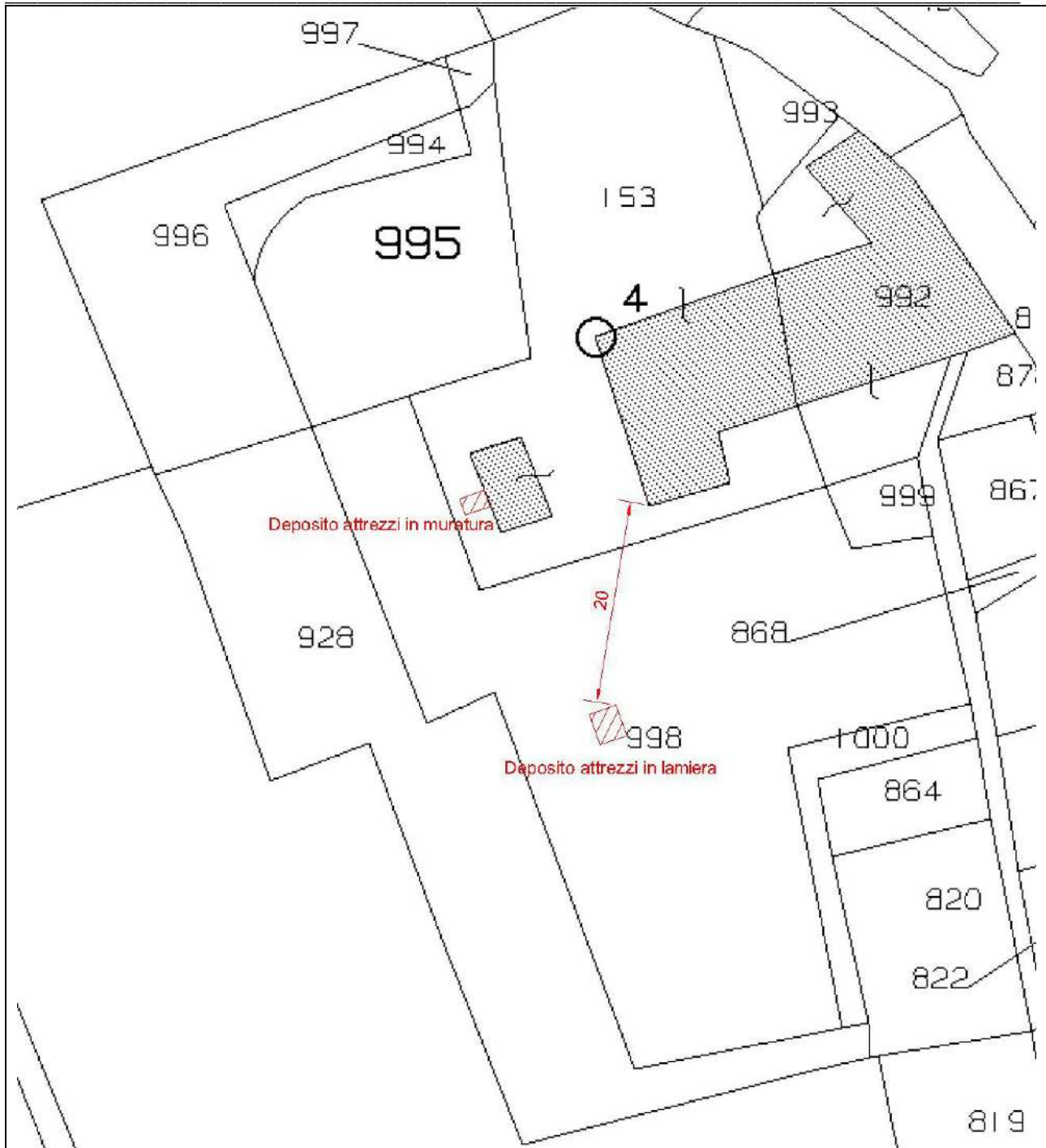

In rosso sono indicati due volumi la cui realizzazione non è stata comunicata e successivamente assentita in alcuno degli stati legittimi presentati all'amministrazione competente. In base alle norme del P.I. vigente, Art. 75 - Categorie d'intervento delle NTO - categoria A4 tali fabbricati, non possono essere sanati in quanto non sono previsti aumenti di volume.



DEPOSITO ATTREZZI IN LAMIERA



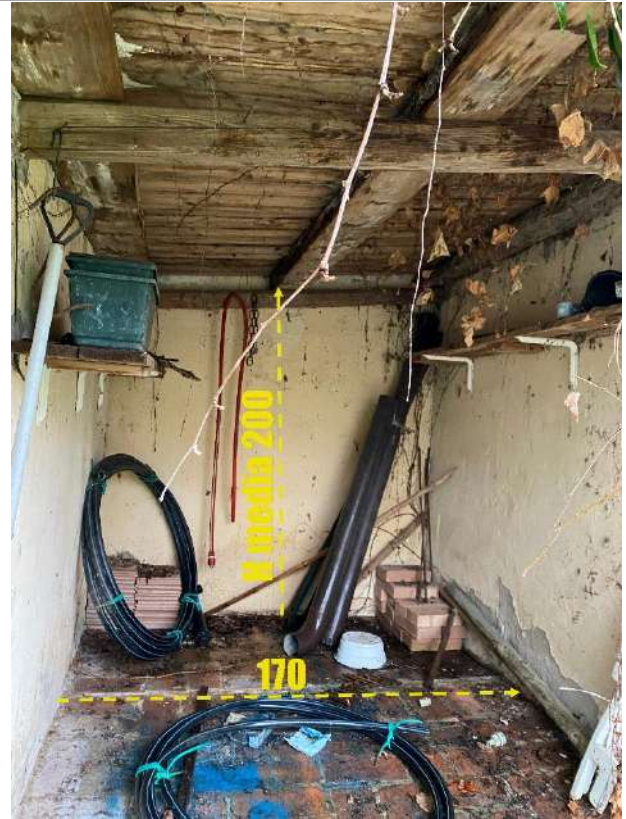

DEPOSITO ATTREZZI IN MURATURA



PIANTA PIANO TERRA

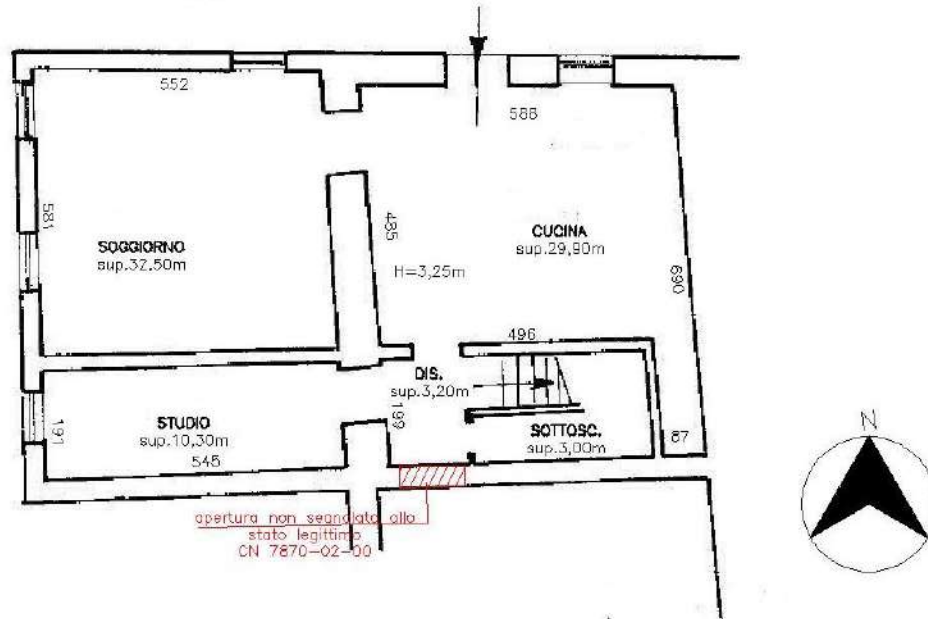

PIANTA PIANO PRIMO

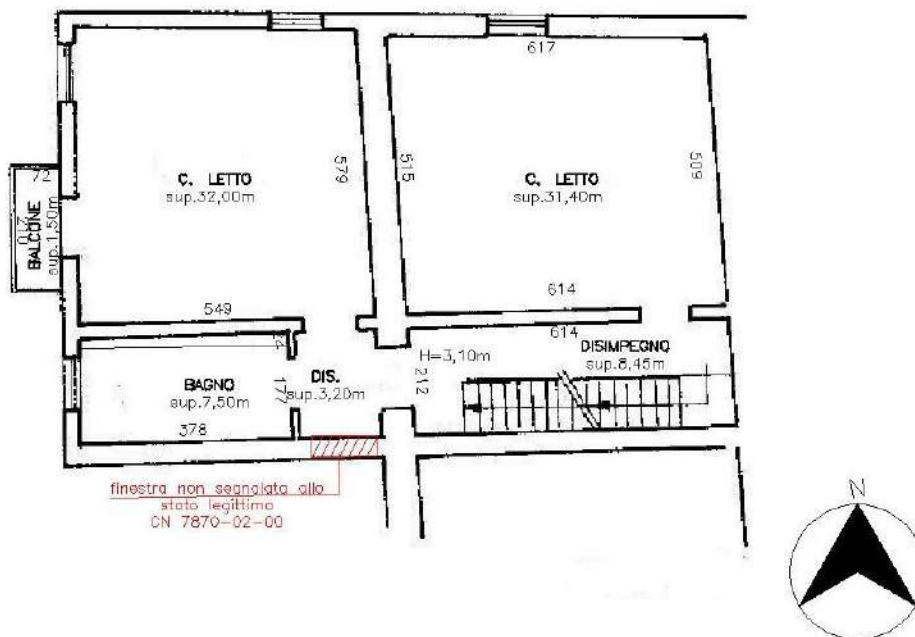

In rosso sono indicate due aperture relative al CORPO A (una porta di accesso al CORPO B e una finestra al piano primo) delle quali è stata quasi sicuramente dimenticata la rappresentazione sugli elaborati degli stati legittimi assentiti dall'amministrazione competente. In base alle norme del P.I. vigente, Art. 75 - Categorie d'intervento delle NTO - categoria A4 tali difformità possono essere sanate tramite validazione con parere dell'amministrazione competente.