

MODULARIO
F. rig. rend. 497



MINISTERO DELLE FINANZE
DIREZIONE GENERALE DEL CATASTO E DEI SS.TT.EE.
CATASTO EDILIZIO URBANO (RDL 13-4-1939, n. 652)

MOD. BN (CEU)

LIRE
500

Planimetria di u.i.u. in Comune di MONTEROTONDO via SALARIA civ 212

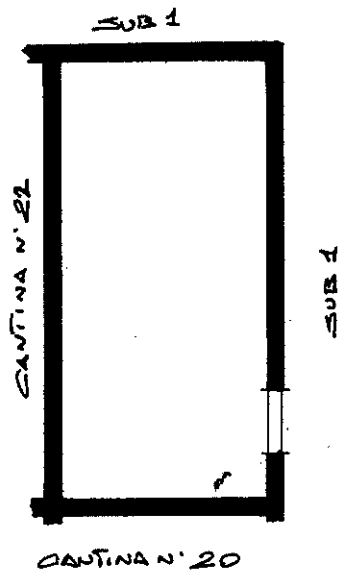

PIANO INTERRATO
CANTINA N° 21
h = mt. 3.00

ORIENTAMENTO

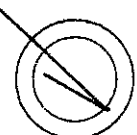

SCALA DI 1:100

Roma - Ufficio Poligrafico e Zedica dello Stato - PV

Dichiarazione di N.C.
Denuncia di variazione

Compilata dal ING. DE GRAZIA GIANCARLO
(Titolo, cognome e nome)

RISERVATO ALL'UFFICIO

Data presentazione: 26/05/1994 - Data: 02/12/2022
Totale schede: 1 - Formato di acquisizione: A4(210x297)
F. 36
n. 1496 sub. 103

12/2022 - n. T318792 - Richiedente: MTTGTN75R29H501B
Iscritto all'albo degli INGEGNERI
della provincia di ROMA n. 8284
data 01 MAR 1996 Firma [Signature]

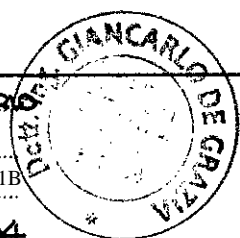

Catasto dei Fabbricati - Situazione al 02/12/2022 - Comune di MONTEROTONDO(F611) - < Foglio 36 - Particella 1469 - Subalterno 103 >
VIA SALARIA n. 212 Piano S1