

**Agenzia delle Entrate  
CATASTO FABBRICATI  
Ufficio Provinciale di  
Roma**

Dichiarazione protocollo n. RM0417530 del 13/06/2025

Comune di Fonte Nuova

Via Venticinque Luglio

civ. 10

Identificativi Catastali:

Sezione: MEN

Foglio: 35

Particella: 165

Subalterno: 502

Compilata da:

Marziale Luca

Iscritto all'albo:

Periti Edili

Prov. Roma

N. 08669

Planimetria

Scheda n. 1

Scala 1:200

**Piano Terra  
Appartamento  
h= 2,70ml**

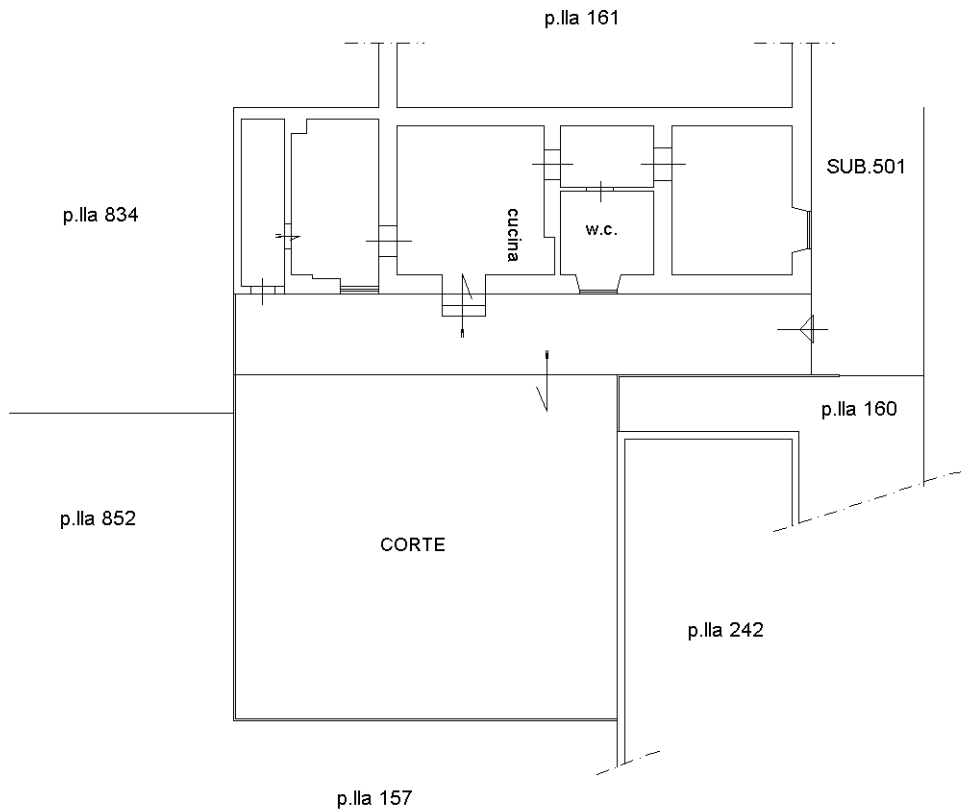

Nord

Scala 1:200

Ultima planimetria in atti