

GRAFICO DELLO STATO DEI LUOGHI

APPARTAMENTO PIANO IV - SCALA C - INT. 13 - Foglio: 956 Particella: 248 Sub.: 64

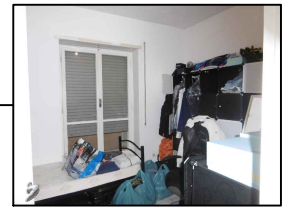

GIARDINO CONDOMINIALE

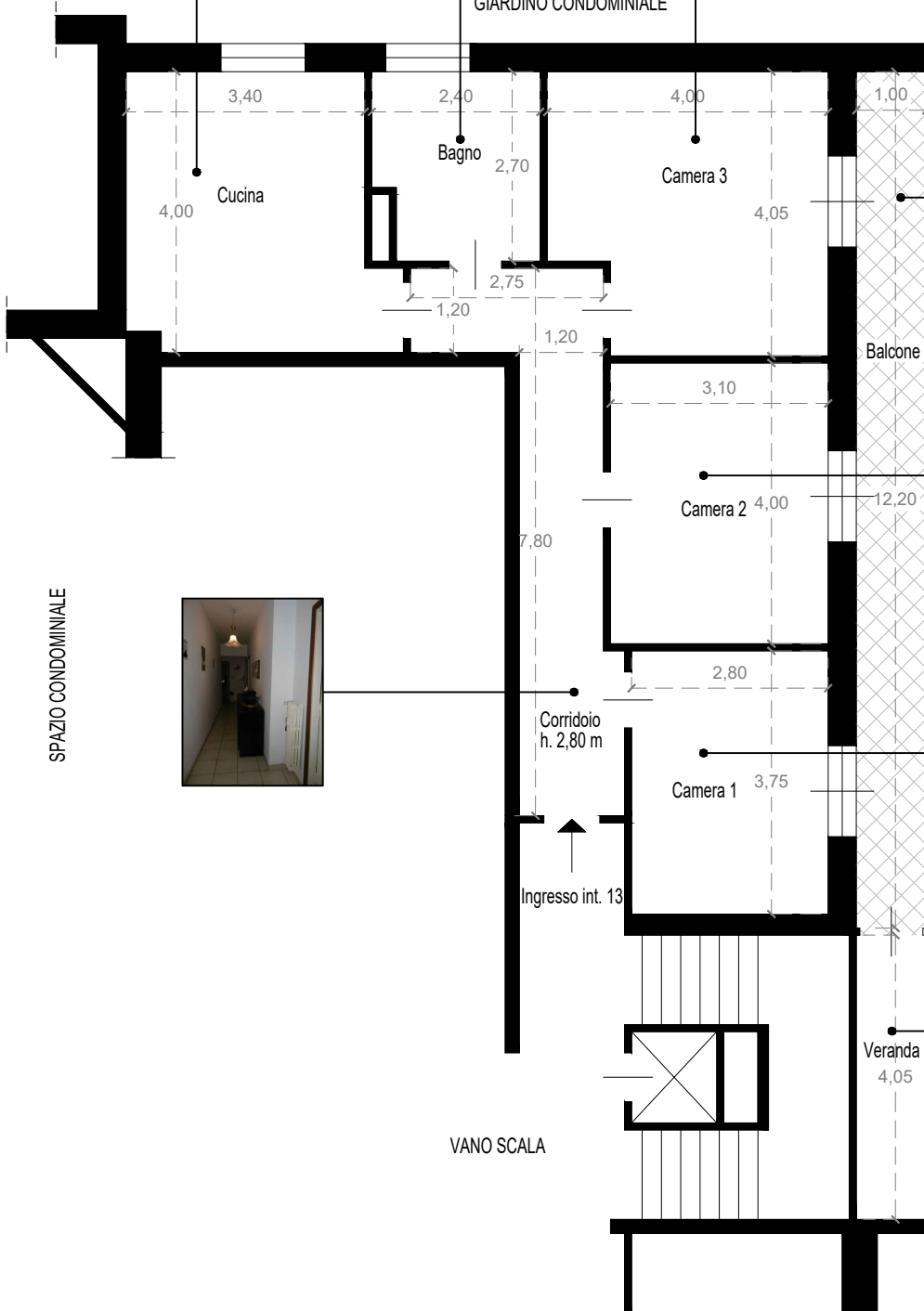

SPAZIO CONDOMINIALE

CHIOSTRINA

Ingresso int. 13

VANO SCALA

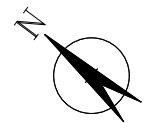
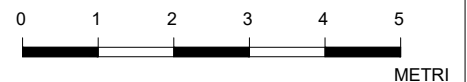

COMUNE ROMA (RM)	INDIRIZZO VIA FLAVIO STILICONE n. 179	DATI CATASTALI Foglio: 956 Particella: 248 Sub.: 64	IL TECNICO Arch. Mauro Bitetti
FALLIMENTO N. 166/24	SCALA 1:100		

MODULINO
N. 59. mod. - 487



MINISTERO DELLE FINANZE
DIREZIONE GENERALE DEL CATASTO E DEI SERVIZI TECNICI ERARIALI

Mod. B (Nuovo Catasto Edilizio Urbano)

NUOVO CATASTO EDILIZIO URBANO

Lire
200

(R. DECRETO-LEGGI 13 APRILE 1950, N. 647)

Planimetria dell'immobile situato nel Comune di ROMA Via F. STILICONE, 179

Ditta [REDACTED]

Allegata alla dichiarazione presentata all'Ufficio Tecnico Erariale di ROMA

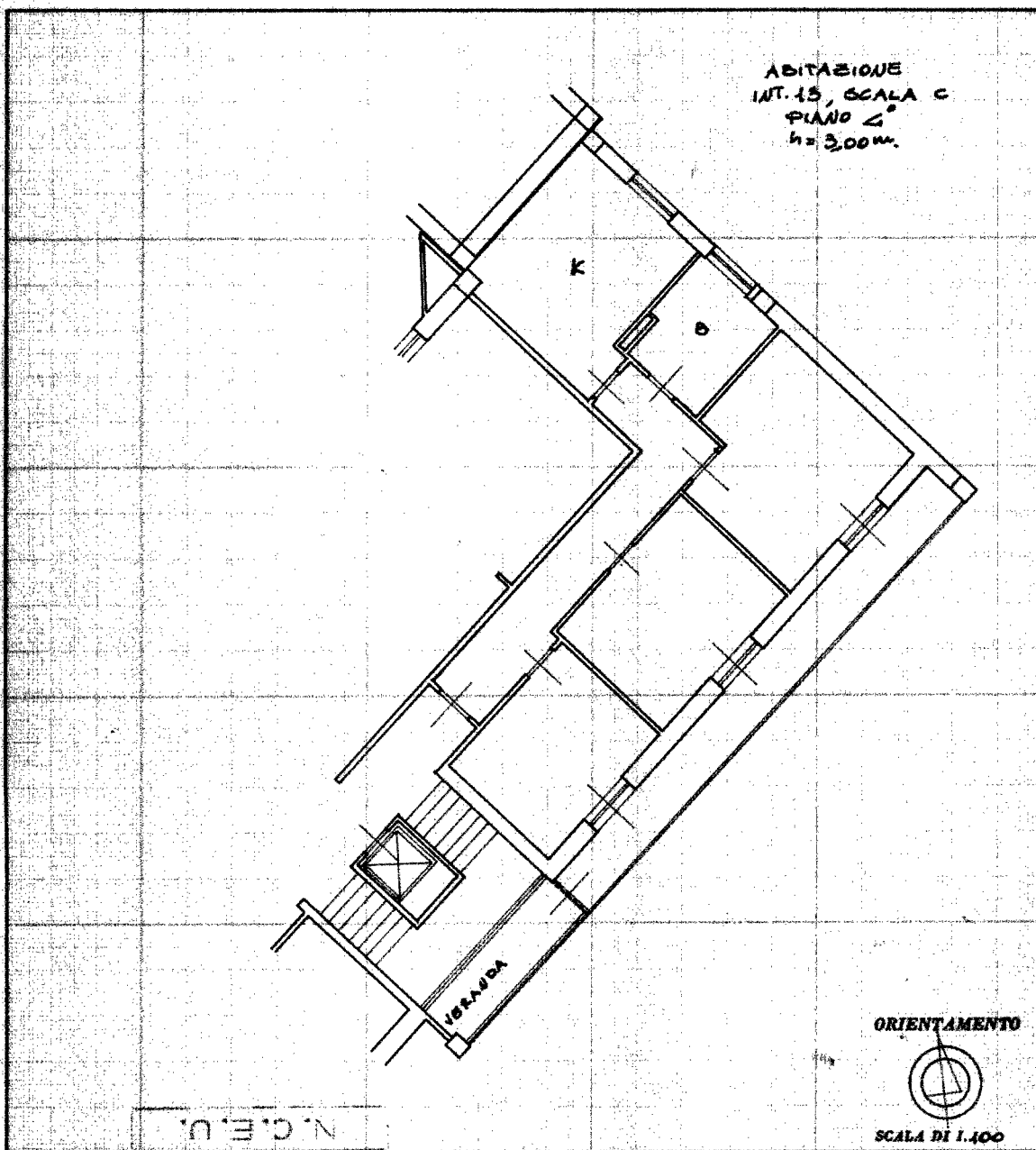

SPAZIO RISERVATO PER LE ANNOTAZIONI D'UFFICIO

DATA
PROT. N°

[REDACTED]

F. 956
P. 248
Sub. 64

Compilata dal GEOMETRA

Iscritto all'Albo dei GEOMETRI
della Provincia di VITERBO

DATA 10.6.1987

Firma: [REDACTED]

10 metri

Catasto dei Fabbricati - Situazione al 28/01/2025 - Comune di ROMA(H501) - < Foglio 956 - Particella 248 - Subalterno 64 >
VIA FLAVIO STILICONE n. 179 Scala C Interno 13 Piano 4

Ultima planimetria in atti

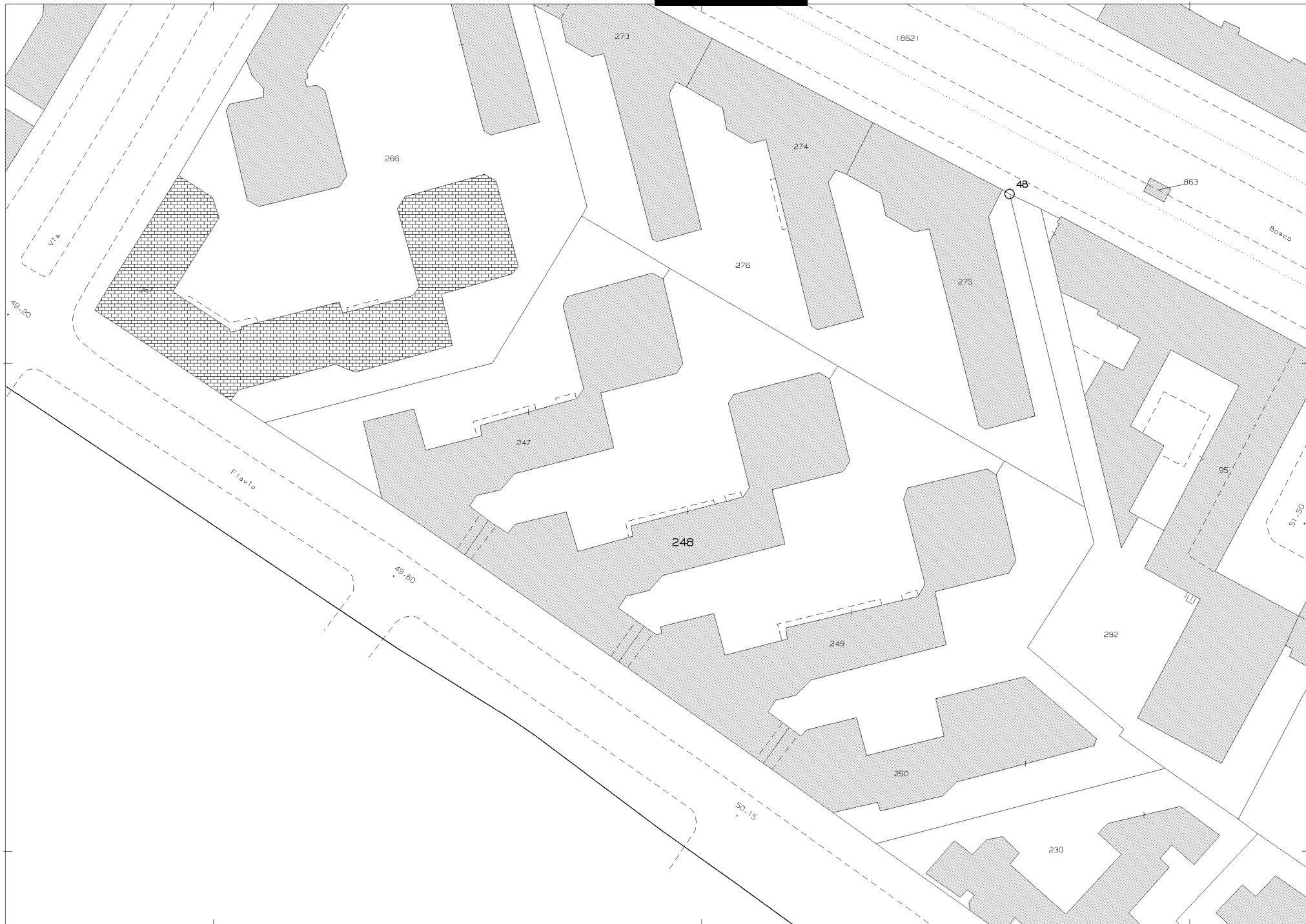

N=-7300

E=9000

Scala originale: 1:1000

Dimensione cornice: 267.000 x 189.000 m. Protocollo pratica T280794/2025

Comune: (RM) ROMA/A
Foglio: 956 All: B

1 Particella: 248

Visura storica per immobile

Situazione degli atti informatizzati al 28/01/2025

Dati della richiesta	Comune di ROMA (Codice:H501)
Catasto Fabbricati	Provincia di ROMA
	Foglio: 956 Particella: 248 Sub.: 64

INTESTATO

1				(1) Proprieta' 1/1
---	--	--	--	--------------------

Unità immobiliare dal 09/11/2015

N.	DATI IDENTIFICATIVI				DATI DI CLASSAMENTO							DATI DERIVANTI DA
	Sezione Urbana	Foglio	Particella	Sub	Zona Cens.	Micro Zona	Categoria	Classe	Consistenza	Superficie Catastale	Rendita	
1		956	248	64	5		A/3	3	5,5 vani	Totale: 96 m² Totale: escluse aree scoperte**: 92 m²	Euro 1.036,79	Variazione del 09/11/2015 - Inserimento in visura dei dati di superficie.
Indirizzo		VIA FLAVIO STILICONE n. 179 Scala C Interno 13 Piano 4										
Notifica						Partita		179445		Mod.58		-

Mappali Terreni Correlati

Codice Comune H501 - Sezione A - Foglio 956 - Particella 248

Situazione dell'unità immobiliare dal 01/01/1992

N.	DATI IDENTIFICATIVI				DATI DI CLASSAMENTO							DATI DERIVANTI DA
	Sezione Urbana	Foglio	Particella	Sub	Zona Cens.	Micro Zona	Categoria	Classe	Consistenza	Superficie Catastale	Rendita	
1		956	248	64	5		A/3	3	5,5 vani		Euro 1.036,79 L. 2.007.500	VARIAZIONE del 01/01/1992 Variazione del quadro tariffario
Indirizzo		VIA FLAVIO STILICONE n. 179 Scala C Interno 13 Piano 4										
Notifica						Partita		179445		Mod.58		-

Visura storica per immobile

Situazione degli atti informatizzati al 28/01/2025

Situazione dell'unità immobiliare dal 10/07/1987

N.	DATI IDENTIFICATIVI				DATI DI CLASSAMENTO							DATI DERIVANTI DA
	Sezione Urbana	Foglio	Particella	Sub	Zona Cens.	Micro Zona	Categoria	Classe	Consistenza	Superficie Catastale	Rendita	
1		956	248	64	5		A/3	3	5,5 vani		Euro 1,53 L. 2.970	VARIAZIONE NEL CLASSAMENTO del 10/07/1987 in atti dal 02/04/1999 (n. 87456.1/1987)
Indirizzo		VIA FLAVIO STILICONE n. 179 Scala C Interno 13 Piano 4										
Notifica						Partita		179445		Mod.58		-

Mappali Terreni Correlati

Codice Comune H501 - Sezione A - Foglio 956 - Particella 248

Situazione dell'unità immobiliare dal 10/07/1987

N.	DATI IDENTIFICATIVI				DATI DI CLASSAMENTO							DATI DERIVANTI DA
	Sezione Urbana	Foglio	Particella	Sub	Zona Cens.	Micro Zona	Categoria	Classe	Consistenza	Superficie Catastale	Rendita	
1		956	248	64								AMPLIAMENTO del 10/07/1987 in atti dal 22/05/1998 AMPLIAMEN, (n. 87456/1987)
Indirizzo		VIA F STIKICONE n. 179 Scala C Interno 13										
Notifica						Partita		179445		Mod.58		-

Situazione dell'unità immobiliare dall'impianto meccanografico

N.	DATI IDENTIFICATIVI				DATI DI CLASSAMENTO							DATI DERIVANTI DA
	Sezione Urbana	Foglio	Particella	Sub	Zona Cens.	Micro Zona	Categoria	Classe	Consistenza	Superficie Catastale	Rendita	
1		956	248	64	5		A/3	3	5 vani		L. 2.700	Impianto meccanografico del 30/06/1987
Indirizzo		VIA FLAVIO STILICONE n. 179 Scala C Interno 13 Piano 4										
Notifica						Partita		179445		Mod.58		-

L'instestazione alla data della richiesta deriva dai seguenti atti:

Visura storica per immobile

Situazione degli atti informatizzati al 28/01/2025

Situazione degli intestati dal 15/04/2008

N.	DATI ANAGRAFICI	CODICE FISCALE	DIRITTI E ONERI REALI
1			(1) Proprieta' 1/1
DATI DERIVANTI DA	Atto del 15/04/2008 Pubblico ufficiale Roma 1 in atti dal 06/05/2008 Sede ROMA (RM) Repertorio n. 72667 - COMPRAVENDITA Nota presentata con Modello Unico n. 31114.1/2008 Reparto PI di		

Situazione degli intestati dal 21/11/2002

N.	DATI ANAGRAFICI	CODICE FISCALE	DIRITTI E ONERI REALI
1			(1) Proprieta' 1/1 fino al 15/04/2008
DATI DERIVANTI DA	Atto amministrativo DECRETO (DISPOSIZIONI DELLE AUTORITA') del 21/11/2002 Pubblico ufficiale MINISTERO DELL'ECONOMIA D Sede ROMA (RM) Repertorio n. 279 - DECRETO DI TRASFERIMENTO DI BENI IMMOBILI A SOCIETA' DI CARTOLARIZZAZIONE Trascrizione n. 31102.1/2008 Reparto PI di ROMA 1 in atti dal 06/05/2008		

Situazione degli intestati dall'impianto meccanografico

N.	DATI ANAGRAFICI	CODICE FISCALE	DIRITTI E ONERI REALI
1			(1) Proprieta' 1000/1000 fino al 21/11/2002
DATI DERIVANTI DA	Impianto meccanografico del 30/06/1987		

Visura telematica

* Codice Fiscale Validato in Anagrafe Tributaria.

** Si intendono escluse le "superfici di balconi, terrazzi e aree scoperte pertinenziali e accessorie, comunicanti o non comunicanti"
(cfr. Provvedimento del Direttore dell'Agenzia delle Entrate 29 marzo 2013).