

Planimetria Generale - Scala 1:200

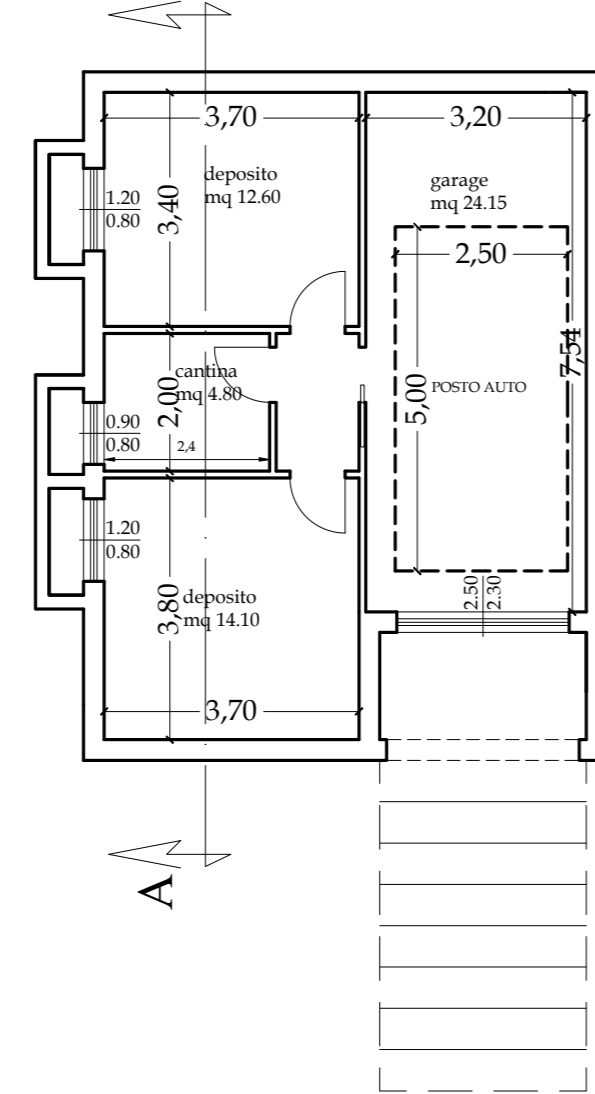

STATO AUTORIZZATO
C.E. 20 del 27.04.2007

Pianta piano seminterrato
scala 1:100



Pianta piano terra
scala 1:100

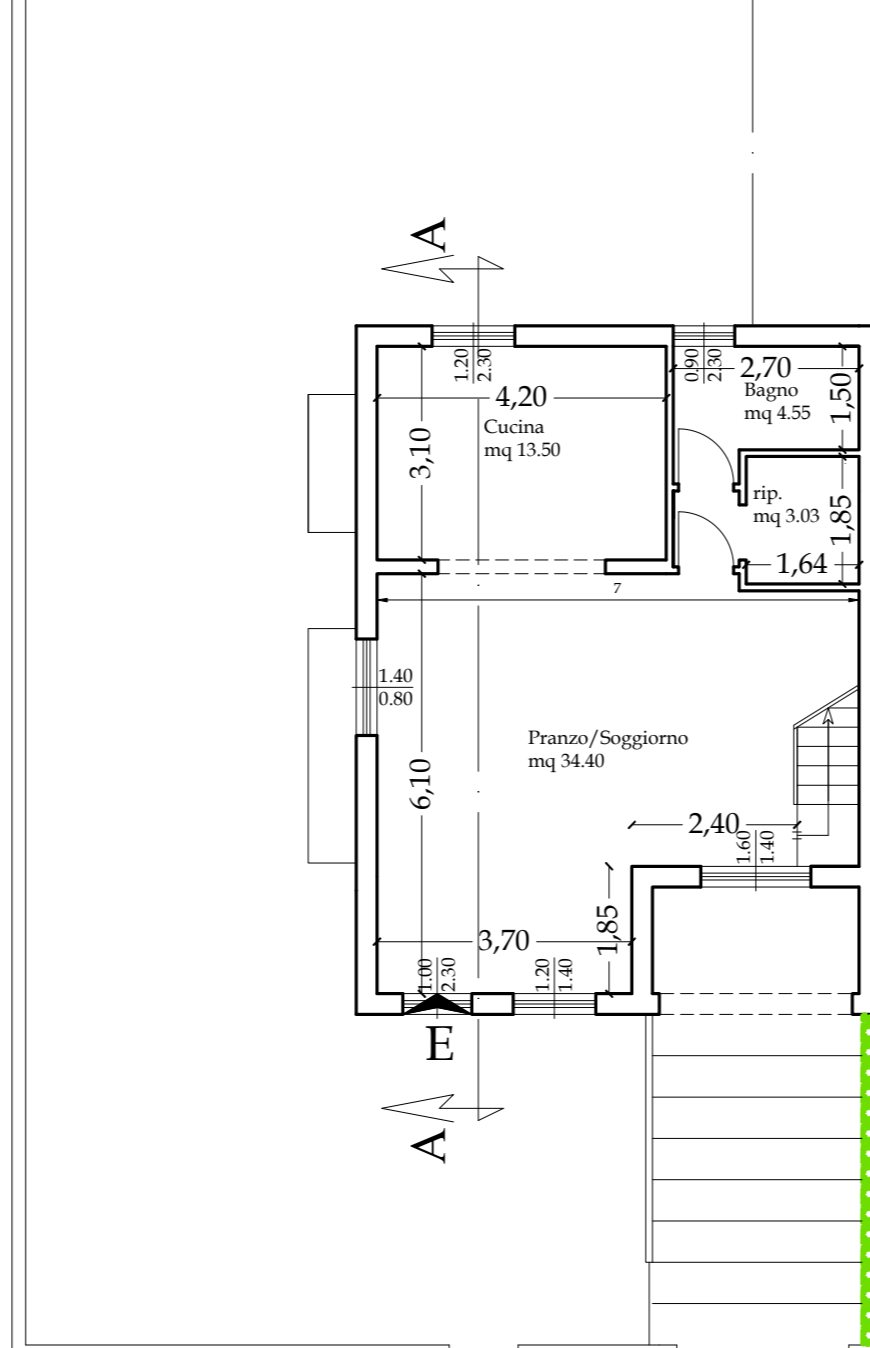

Pianta piano primo
scala 1:100

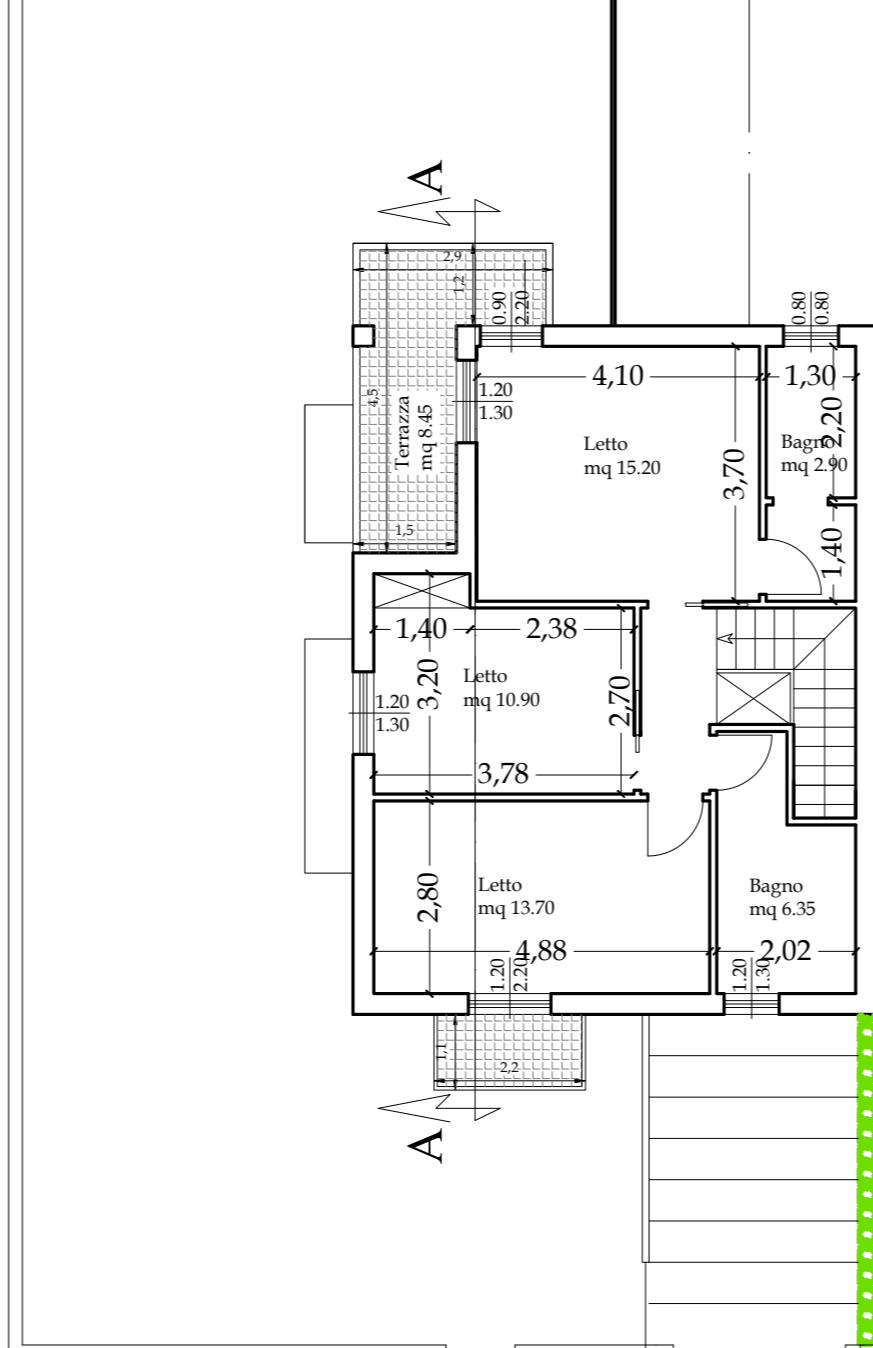

STATO IN PROGETTO

Pianta piano seminterrato
scala 1:100

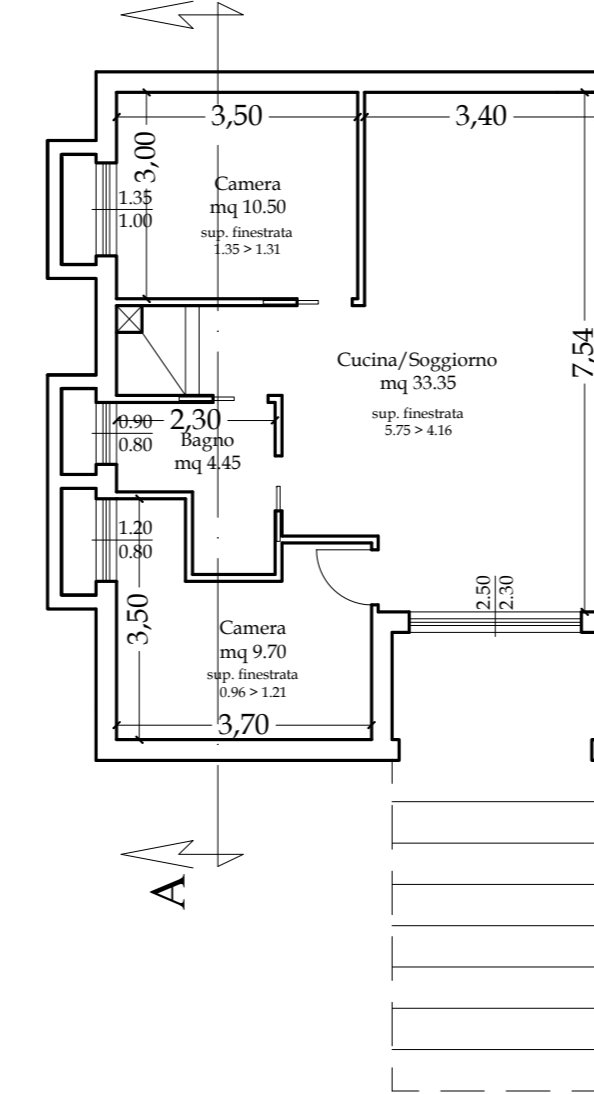

Pianta piano terra
scala 1:100

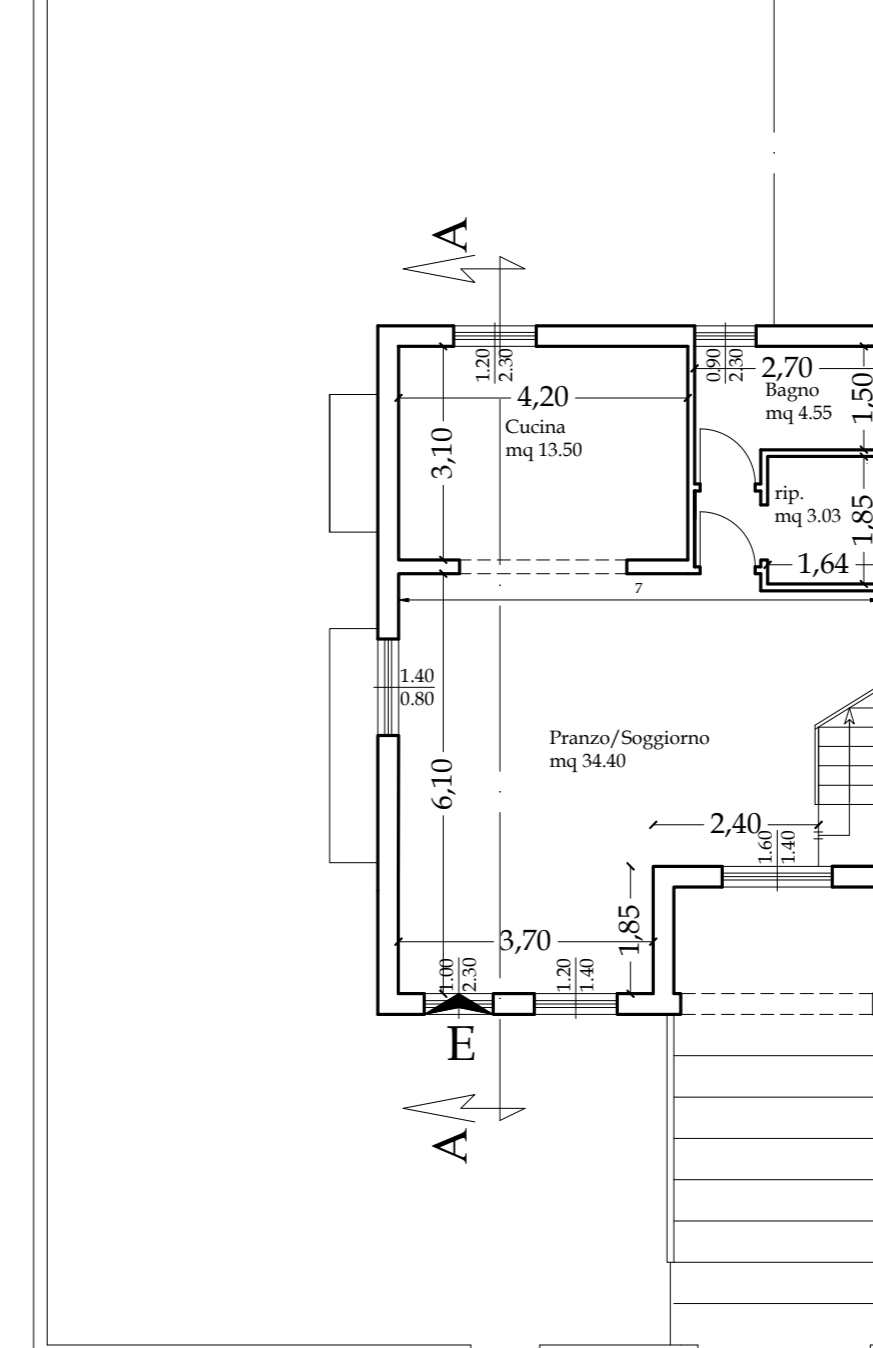

Pianta piano primo
scala 1:100

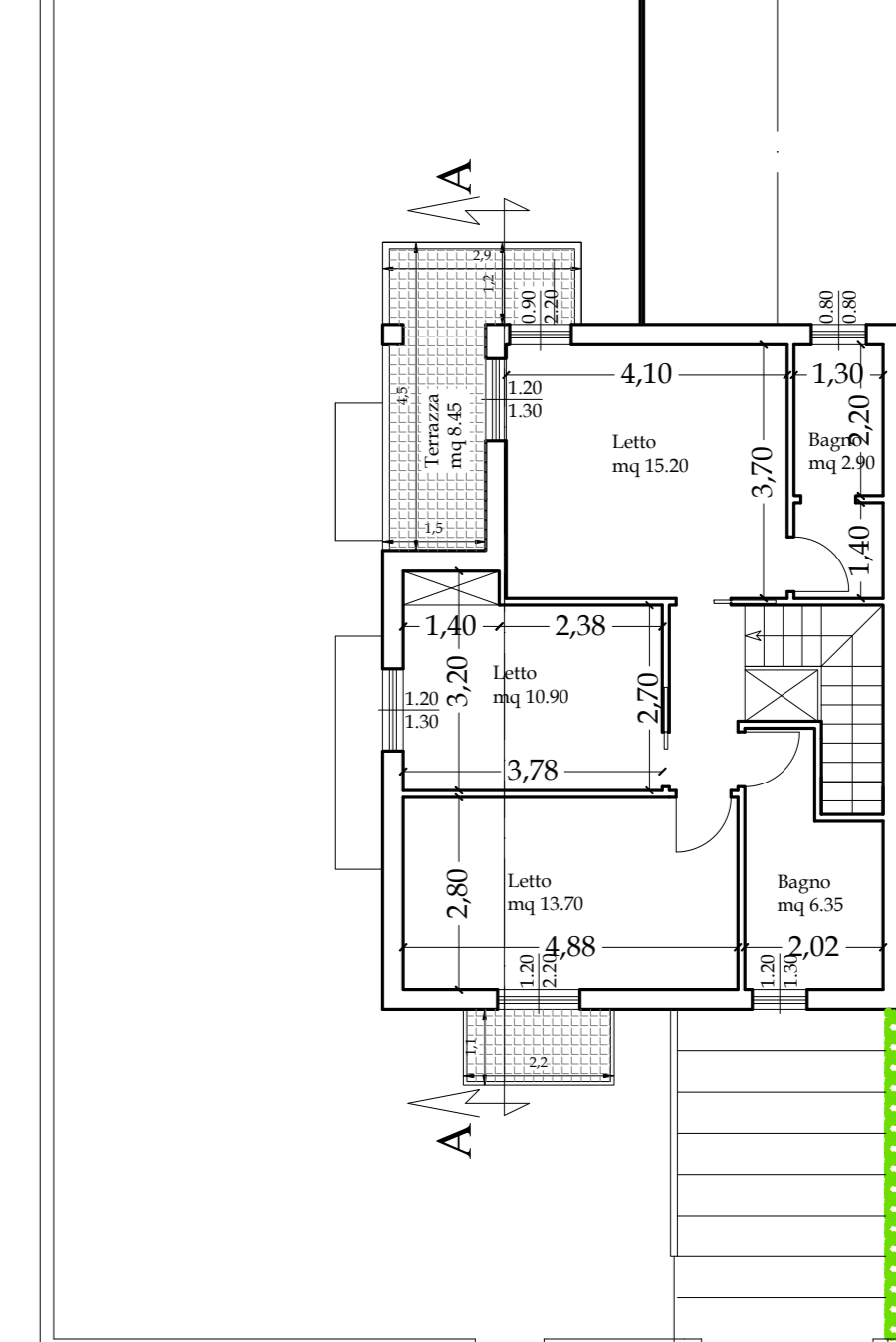

Prospetto Frontale
Scala 1 : 100

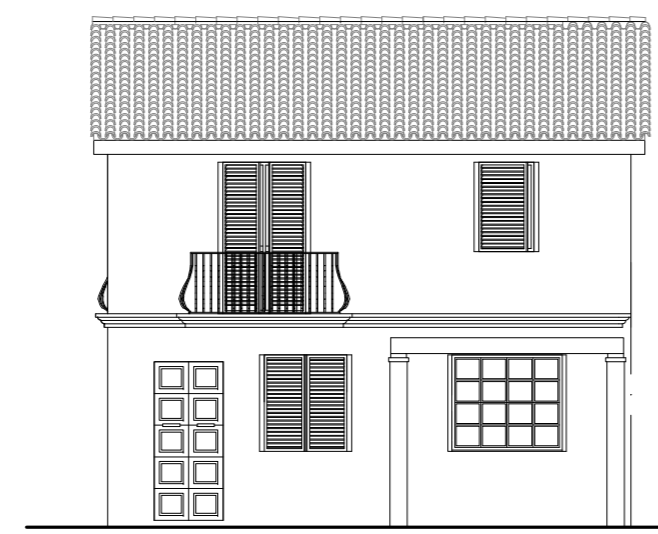

Sezione A-A
Scala 1 : 100

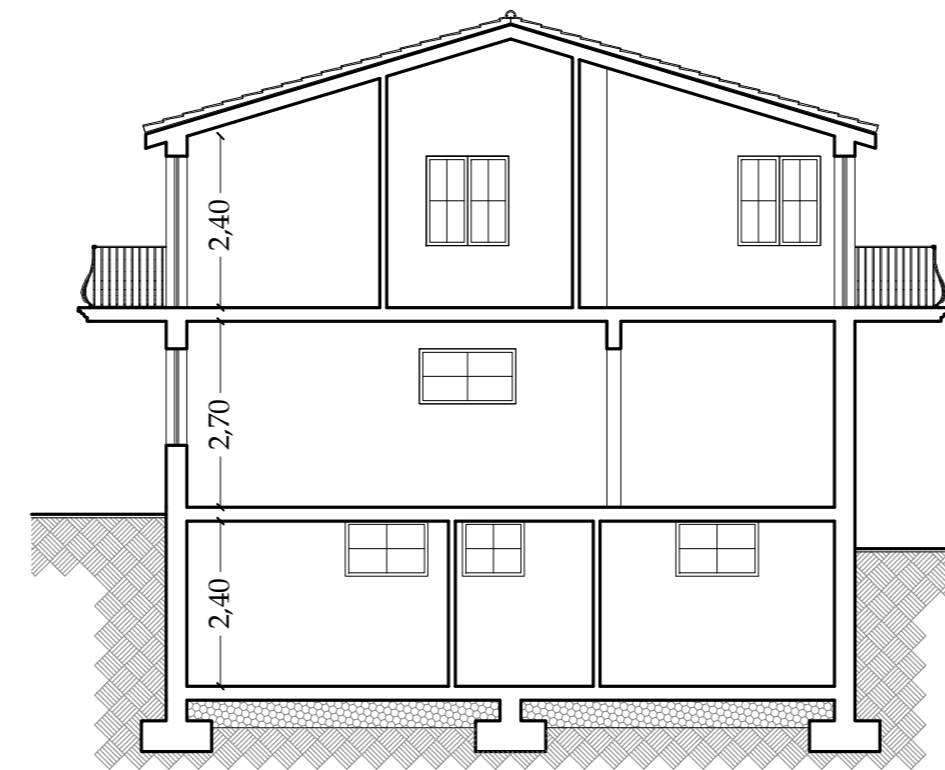

Prospetto Frontale
Scala 1 : 100

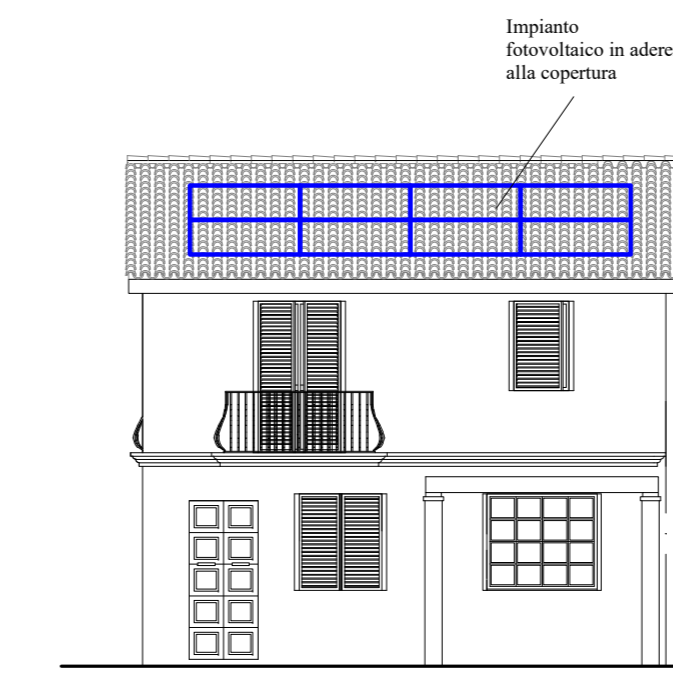

Sezione A-A
Scala 1 : 100

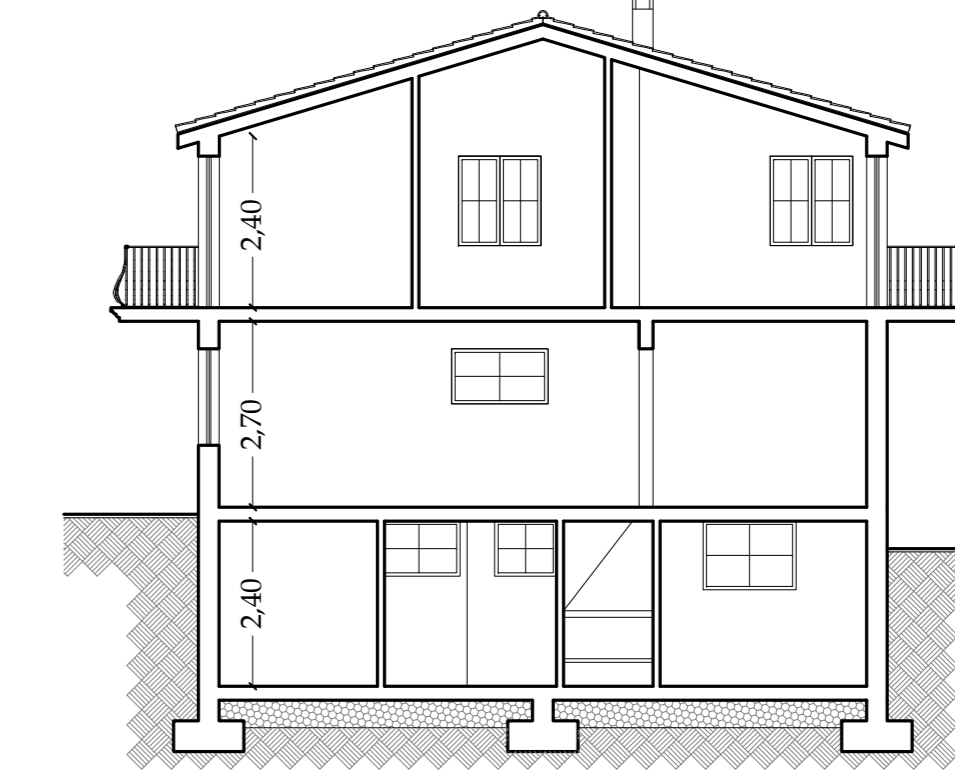

COMUNE DI  SANT'ANTIOCO
PROVINCIA SUD SARDEGNA

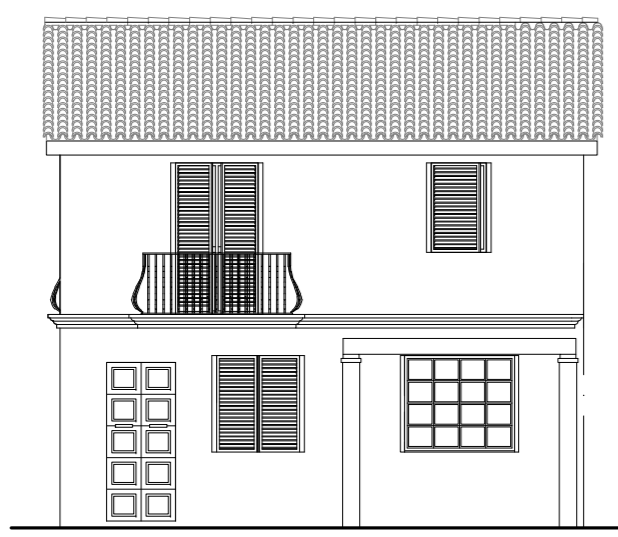

Recupero ai fini abitativi del piano seminterrato di un abitazione in via Campidano ai sensi della L.R. 8 / 2015 art.32 bis e ss.mm.ii con manutenzione straordinaria per modifiche interne ed efficientamento energetico

STATO AUTORIZZATO
STATO IN PROGETTO

DATA:
Ottobre 2021

TAVOLA:

SCALA:
vari

UNICA

RF: V.V.

COMITENTE:

Caboni Marcello

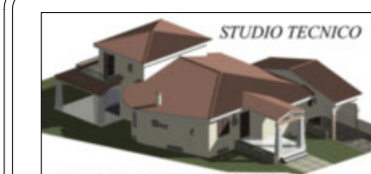

STUDIO TECNICO
DELL'ING. MAURIZIO MITER

TECNICI
DOTT. ING. MATTA MAURIZIO FRANCESCO
ARCH. VAICA VALENTINA
ING. RIC. CALIA CRISTIANO
GEOM. MATTA NICOLA

PRODOTTO E REDATTO IN TUTTA O IN PARTE CON L'USO DI SOFTWARE E APPARECCHIATURE ELETTRONICHE. I DATI E I CONTENUTI SONO SOGGETTI A MODIFICHE E AGGIORNAMENTI SENZA AVVERTENZA. IL PRESENTE DOCUMENTO E' UN DOCUMENTO TECNICO E NON HA VALORE GIURIDICO. IL PRESENTE DOCUMENTO E' UN DOCUMENTO TECNICO E NON HA VALORE GIURIDICO.