

Allegato A
Planimetria Immobile

Data 21/02/2023 - n. T272162 - Richiedente BRMLNU83552G141K

Agenzia delle Entrate CATASTO FABBRICATI Ufficio Provinciale di Roma	Dichiarazione protocollo n. RM0271103del 07/06/2018		
	Comune di Roma		
	Deruta	div. 33	
	Identificativi Catastali:	Compilata da: Boromeo Luana	
	Sezione:	Iscritto all'albo: Ingegneri	
	Foglio: 936	Prov. Roma	N. 36322
	Particella: 270		
	Subalterno: 520		

Planimetria
scheda n. 1 Scala 1:100

PIANO SETTIMO
Scala D int.11
H=2,30m

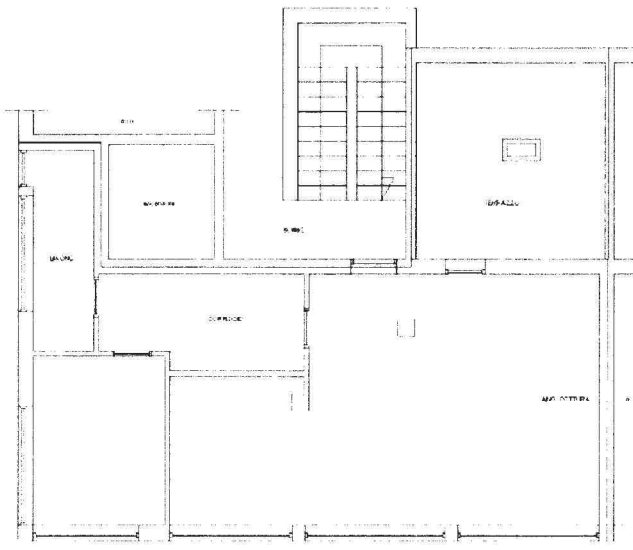

Ultima planimetria in atto

Data 21/02/2023 - n. T272162 - Richiedente BRMLNU83552G141K

Totale schede 1 - Formato di acquisizione: A4(210x297) - Formato stampa richiesto: A4(210x297)

Catasto dei Fabbricati - Simulazione al 21/02/2023 - Comune di ROMA(H501) - Foglio 936 - Particella 270 - Subalterno 520 -
VIA DE'RU'IA n. 33 Edificio C Scala D Interno 11 Piano 7