

MODULARIO
F. rig. rend. 407



MINISTERO DELLE FINANZE

DIPARTIMENTO DEL TERRITORIO

CATASTO EDILIZIO URBANO (RDL 13-4-1939, n. 652)

LIRE
200

Planimetria di u.i.u. in Comune di Civitella S. Paolo via Via Umberto I° civ. 71

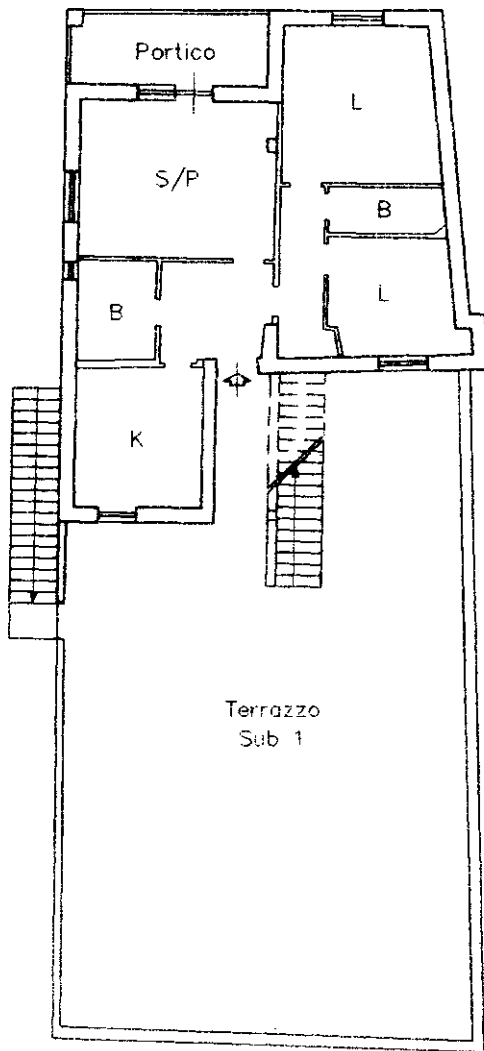

Piano Primo

H=288

Int. 1

ORIENTAMENTO

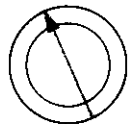

SCALA DI 1: 200

10 MAG 2001 H56896

Dichiarazione di N.C.
Denuncia di variazione

Compilata dal
(Titolo, cognome e nome)
Geom. Duilio D'Ubaldi

RISERVATO ALL'UFFICIO

235800

Ultima planimetria in atti
Identificativi catastali

Iscritto all'albo de Geometri
della provincia di Roma

50.000

Data presentazione: 10/05/2001 - Data: 20/03/2024 - n. T19742 - Richiedente: TRALGU64L10H501T
Totale schede: 1 - Formato di acquisizione: A4(210x297) - Formato stampa richiesto: A4(210x297)
data 13/04/2001 Firma D. A. D'Ubaldi

Catasto dei fabbricati - Situazione al 20/03/2024 - Comune di CIVITELLA SAN PAOLO(C784) - < Foglio 10 - Particella 221 - Subalerno 3 >
VI UMBERTO I° - 71 Piano I