

MODULARIO
F. - Cat. S. T. - 315



MINISTERO DELLE FINANZE
DIREZIONE GENERALE DEL CATASTO E DEI SERVIZI TECNICI ERARIALI
NUOVO CATASTO EDILIZIO URBANO

Mod. B (Nuovo Catasto Edilizio Urbano)



(R. DECRETO-LEGGE 13 APRILE 1938, N. 652)

Planimetria dell'immobile situato nel Comune di LUINO Via Tarati 29/c
Ditta Ghidelli Cesare nato a Luino il 26 Settembre 1940
Minelli Marianna nata ad Armo il 6 ottobre 1913
Allegata alla dichiarazione presentata all'Ufficio Tecnico Erariale di Varese

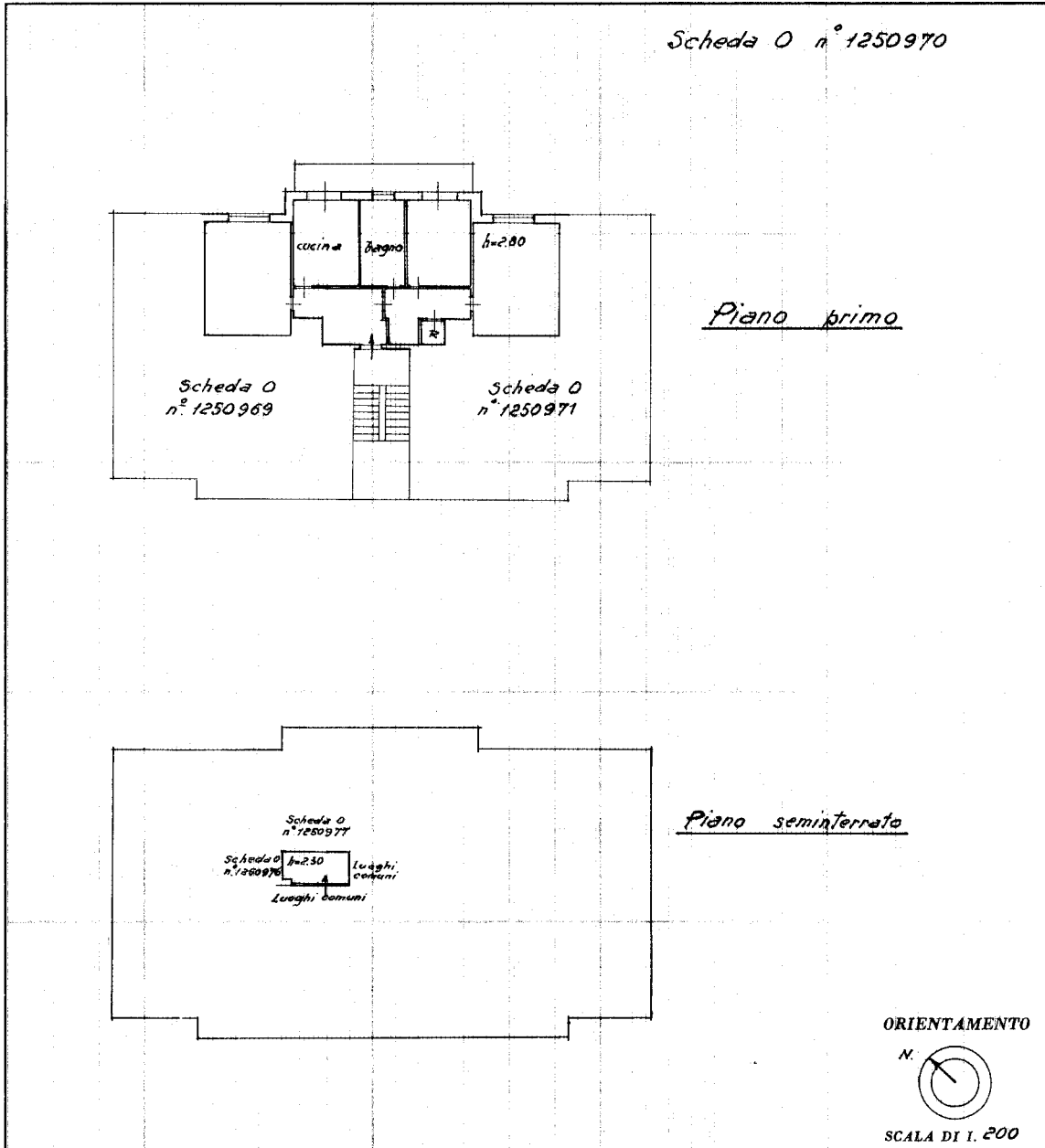

SPAZIO RISERVATO PER LE ANNOTAZIONI D'UFFICIO

DATA	
PROT. N°	

Compilata dal geom. Daniele Piccardi
(Titolo, nome e cognome del tecnico)

Iscritto all'Albo dei Geometri
della Provincia di Varese
DATA 12 Maggio 1973

Firma: [Signature]

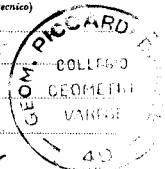

ISTITUTO POLIGRAFICO DELLO STATO

Catasto dei Fabbricati - Situazione al 17/09/2025 - Comune di LUINO(E734) - < Sez. urbana LU - Foglio 11 - Particella 1833 - Subalterno 14 >
VIA FILIPPO TURATI n. 29D Piano T - 2

Ultima planimetria in atti